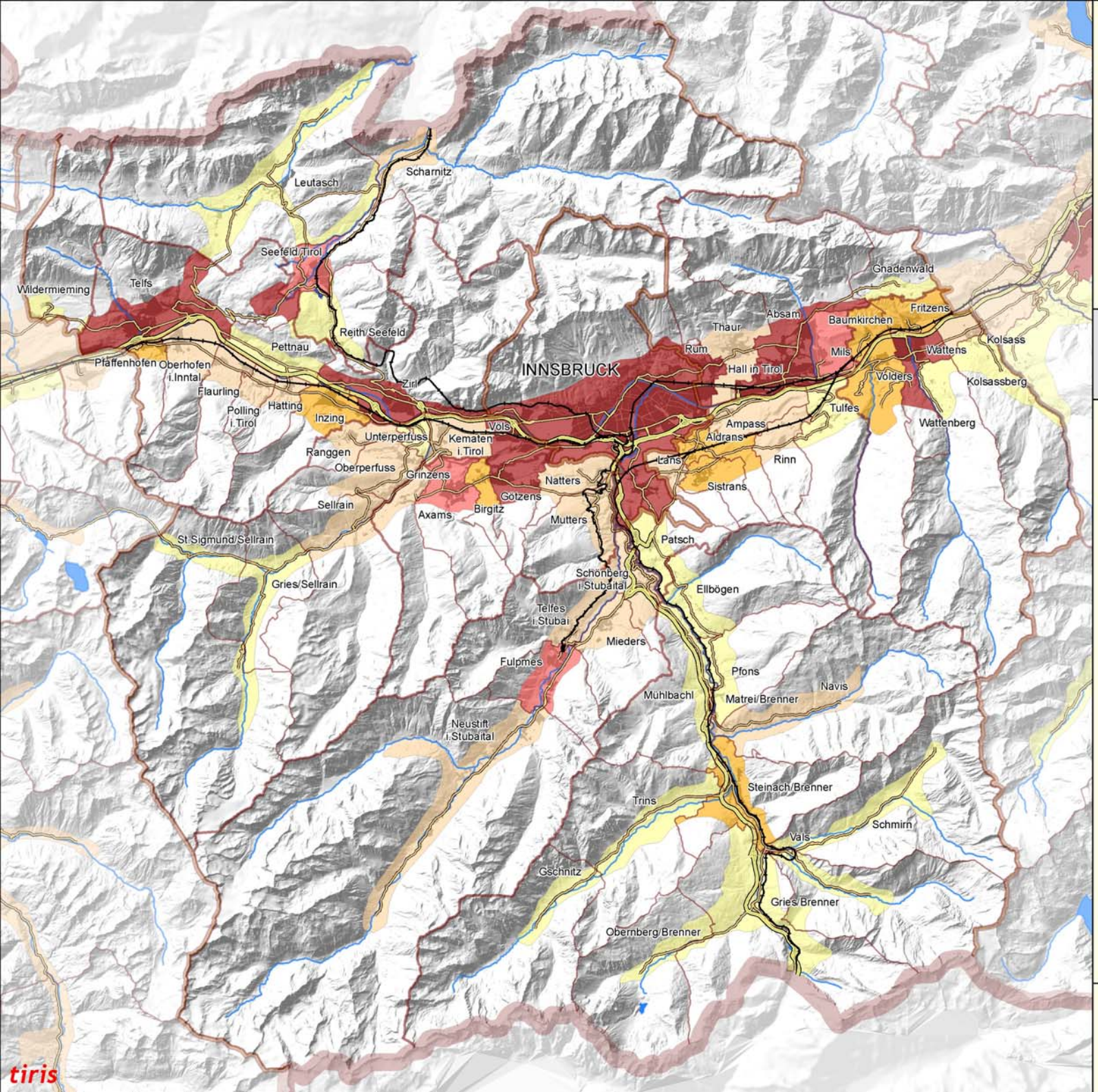


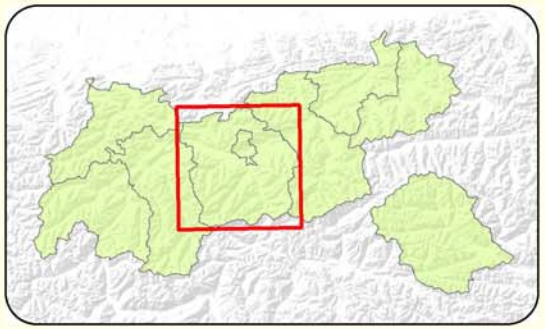

# Bezirk Innsbruck-Land

**Wohnbevölkerung je km² Dauersiedlungsraum - Stand 01.01.2008**

**Siedlung, Grenzen, Gewässer**

- Siedlung, Industriegebiet
- Staats-, Landesgrenze
- Bezirksgrenze
- Grenze Planungsverband
- Gemeindegrenze
- Gewässer

**Verkehr**

- Autobahn, Schnellstraße
- Bundesstraße, Landesstraße
- Eisenbahn

**Wohnbevölkerung EW/km² (01.01.2008)**

Darstellungseinheit: Dauersiedlungsraum der Gemeinde

- bis 300
- > 300 bis 600
- > 600 bis 900
- > 900 bis 1200
- mehr als 1200

0 2.5 5 10 15 Kilometer

Amt der Tiroler Landesregierung
Abteilung Raumordnung-Statistik