

Verschwenkungen im Baustellenbereich nach Bedarf.
Abgesichert mit Leitbaken.

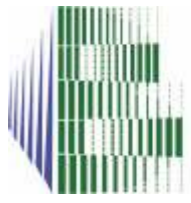

Auf diesen Verkehrsführungsplan stützt sich der Bescheid und die Verordnung der Bezirkshauptmannschaft Landeck, Zl.: **LA-VK-BAU/Schloss/16-2021** vom 03.12.2021

Landeck, am 03.12.2021
Für den Bezirkshauptmann

INGENIEURBÜRO BRANDNER

STAATL. BEF. U. BEEID. ZIVILINGENIEUR FÜR BAUWESEN | A-6020 INNSBRUCK
KARL-SCHÖNHERR-STRASSE 8 | WWW.IB-BRANDNER.COM | OFFICE@IB-BRANDNER.COM

| | | | |
|---------------------|---------------------------------|---------------|------------|
| Projekt | L 76 Landecker Straße | | |
| Projekt-Nr. | Neubau Schlossgalerie | Maßstab | 1:1.250 |
| Projektbeschreibung | km 0,72 - km 1,75 | Blatt-Nr. | 1 |
| | BPH 3 Ampel | Datum | 09.11.2021 |
| Auftraggeber | Amt der Tiroler Landesregierung | Name | BM |
| Auftragnehmer | Strabag AG | RVS 05.05.44 | |
| | | Datei L76.cdr | |

Verschwenkungen im Baustellenbereich nach Bedarf.
Abgesichert mit Leitbaken.



Auf diesen Verkehrsführungsplan stützt sich der Bescheid und die Verordnung der Bezirkshauptmannschaft Landeck, Zl.: **LA-VK-BAU/Schloss/16-2021** vom 03.12.2021

Landeck, am 03.12.2021
Für den Bezirkshauptmann

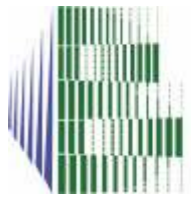

INGENIEURBÜRO BRANDNER

STAATL. BEF. U. BEEID. ZIVILINGENIEUR FÜR BAUWESEN | A-6020 INNSBRUCK
KARL-SCHÖNHERR-STRASSE 8 | WWW.IB-BRANDNER.COM | OFFICE@IB-BRANDNER.COM

| | | | |
|---------------------|--|---------------|-------------------|
| Projekt | L 76 Landecker Straße | | |
| Projekt-Nr. | Neubau Schlossgalerie | Maßstab | 1:1.250 |
| Projektbeschreibung | km 0,72 - km 1,75 | Blatt-Nr. | 2 |
| | BPH 3 Ampel | Datum | 09.11.2021 |
| Auftraggeber | Amt der Tiroler Landesregierung | Name | BM |
| Auftragnehmer | Strabag AG | RVS 05.05.44 | |
| | | Datei L76.cdr | |

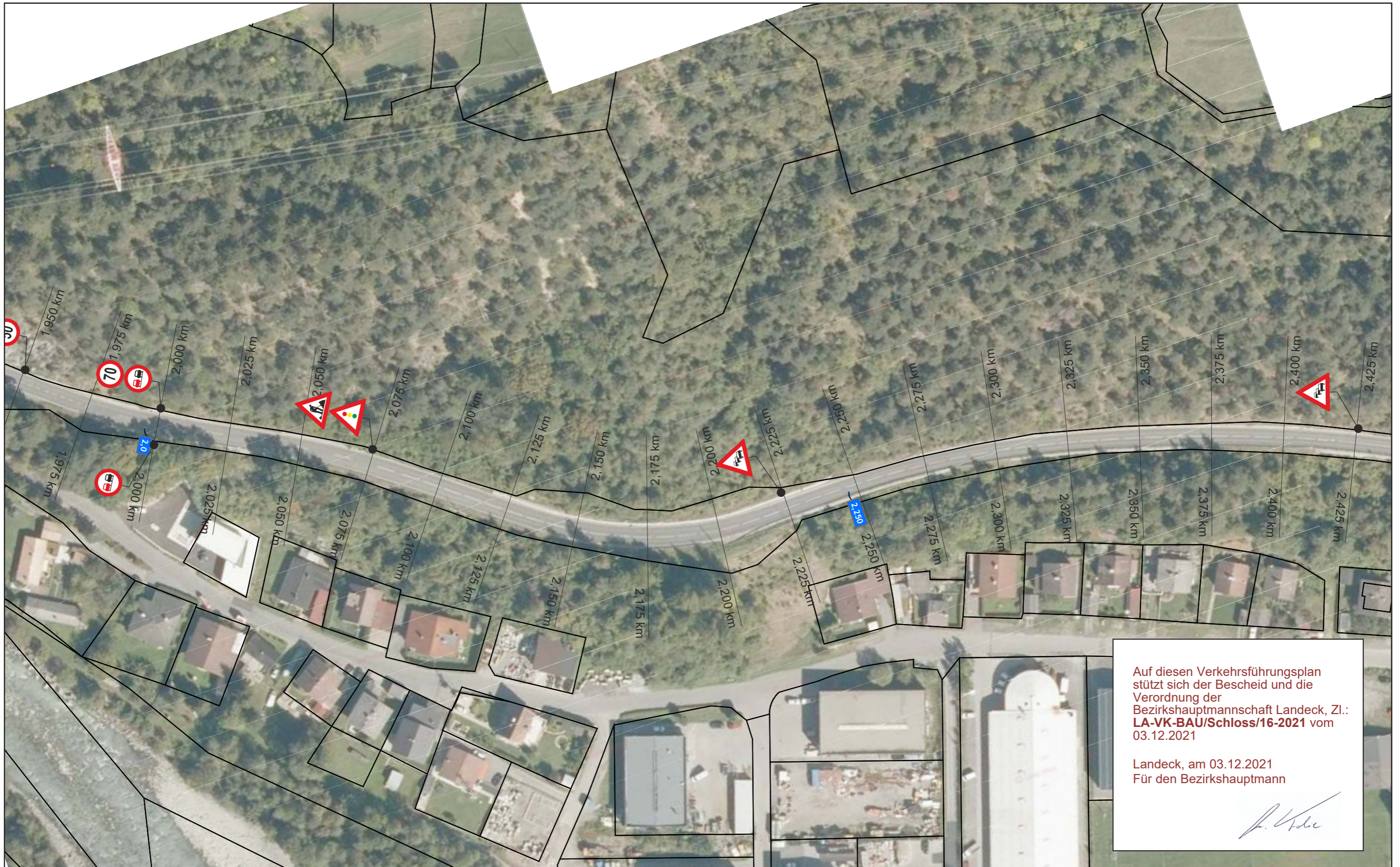

Auf diesen Verkehrsführungsplan stützt sich der Bescheid und die Verordnung der Bezirkshauptmannschaft Landeck, Zl.: **LA-VK-BAU/Schloss/16-2021** vom 03.12.2021

Landeck, am 03.12.2021
Für den Bezirkshauptmann

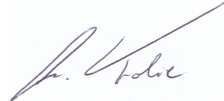

INGENIEURBÜRO BRANDNER

STAATL. BEF. U. BEEID. ZIVILINGENIEUR FÜR BAUWESEN | A-6020 INNSBRUCK
KARL-SCHÖNHERR-STRASSE 8 | WWW.IB-BRANDNER.COM | OFFICE@IB-BRANDNER.COM



| | | | |
|---------------------|--|---------------|-------------------|
| Projekt | L 76 Landecker Straße | | |
| Projekt-Nr. | Neubau Schlossgalerie | Maßstab | 1:1.250 |
| Projektbeschreibung | km 0,72 - km 1,75 | Blatt-Nr. | 3 |
| | BPH 3 Ampel | Datum | 09.11.2021 |
| Auftraggeber | Amt der Tiroler Landesregierung | Name | BM |
| Auftragnehmer | Strabag AG | RVS 05.05.44 | |
| | | Datei L76.cdr | |