

Wohnungsbewerbungsblatt der Initiative Sicheres Vermieten



Hier können Sie sich mit dem Online Formular des Landes Tirol anmelden

Mietinteressenten können sich beim Land Tirol mit dem Formular „Ansuchen für Mietinteressenten“ für diese Wohnung bewerben. Falls Sie Interesse an dieser Wohnung haben sollten, füllen Sie bitte das Formular „Ansuchen für Mietinteressenten“ aus. Die konkrete Wohnungsnummer ist verpflichtend im Formular anzugeben. Als Mietinteressenten kommen Sie in Frage, wenn Sie eine Privatperson sind und keine Eigentumswohnung besitzen, in welcher Sie selbst wohnen können. Die Auswahl des jeweiligen Mieters erfolgt durch den Vermieter. Alle weiteren Informationen finden Sie unter:
<https://www.tirol.gv.at/bauen-wohnen/initiative-sicheres-vermieten/informationen-fuer-mietinteressentinnen/>

Wohnungsdaten

| | |
|--|--------------|
| Wohnungsnummer (Aktenzahl) | W-193 |
| Region der Initiative Sicheres Vermieten | Landeck u.U. |
| Gemeinde | 6500 Landeck |
| Ortsteil / Weiler / Gegend / Straße | Römerstraße |

| | | | |
|---|---|---|---------------------------------|
| Barrierefrei | <input type="checkbox"/> Ja <input checked="" type="checkbox"/> Nein | | |
| Lift / Aufzug vorhanden | <input checked="" type="checkbox"/> Ja <input type="checkbox"/> Nein | | |
| Anzahl aller im Gebäude befindlichen Wohnungen | <input type="checkbox"/> 1 <input type="checkbox"/> 2 <input type="checkbox"/> 3 <input type="checkbox"/> 4 <input type="checkbox"/> 5 <input type="checkbox"/> 6 <input checked="" type="checkbox"/> über 6 | | |
| Stockwerkslage | 1.OG | | |
| Anzahl der Zimmer (ohne Küche, WC und Bad) | 3 | | |
| Nutzfläche m ² | 81,7 m ² | | |
| Kellerabteil | <input checked="" type="checkbox"/> Ja <input type="checkbox"/> Nein | | |
| Privater Garten | <input type="checkbox"/> Ja, im Ausmaß von ____m ² <input checked="" type="checkbox"/> Nein | | |
| Außenräume der Wohnung | <input checked="" type="checkbox"/> Balkon <input type="checkbox"/> Loggia <input type="checkbox"/> Terrasse | | |
| Autoabstellplatz | <input checked="" type="checkbox"/> Ja <input type="checkbox"/> Nein <input checked="" type="checkbox"/> Allgemeinparkplätze | <input type="checkbox"/> offener Abstellplatz <input type="checkbox"/> Carport <input checked="" type="checkbox"/> (Tief) Garagenabstellplatz | Anzahl: Anzahl: Anzahl: 1 |
| Baujahr des Gebäudes | 2001 | | |
| Der Vermieter möchte die Wohnung an folgende Anzahl an Personen maximal vermieten | 2 | | |

Heizung

| | | |
|-------------------------|---|--|
| Heizungsanlage (System) | <input checked="" type="checkbox"/> Ja <input type="checkbox"/> Nein | <input type="checkbox"/> Einzelheizung (in Wohnung) <input checked="" type="checkbox"/> Zentralheizung <input type="checkbox"/> Etagenheizung <input type="checkbox"/> Fernwärme <input type="checkbox"/> |
| Beheizung (Haus) | <input checked="" type="checkbox"/> Ja <input type="checkbox"/> Nein | Art der Beheizung: <input checked="" type="checkbox"/> Öl <input type="checkbox"/> Gas <input type="checkbox"/> Kohle <input type="checkbox"/> Holz <input type="checkbox"/> Solar <input type="checkbox"/> Strom <input type="checkbox"/> Wärmepumpe <input type="checkbox"/> |
| Beheizung Wohnung | <input checked="" type="checkbox"/> Ja <input type="checkbox"/> Nein | <input type="checkbox"/> Fußbodenheizung <input type="checkbox"/> Wand und Deckenheizung <input checked="" type="checkbox"/> Konvektionsheizkörper <input type="checkbox"/> Luftheizung <input type="checkbox"/> Heizstrahler <input type="checkbox"/> Ofen <input type="checkbox"/> |

Grundriss

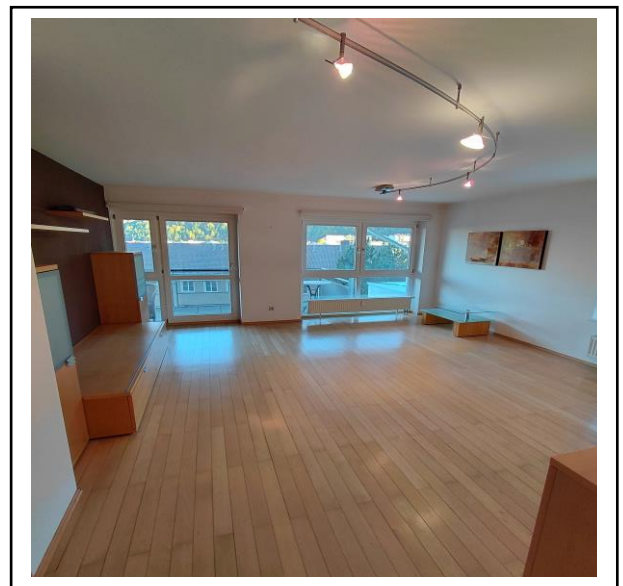
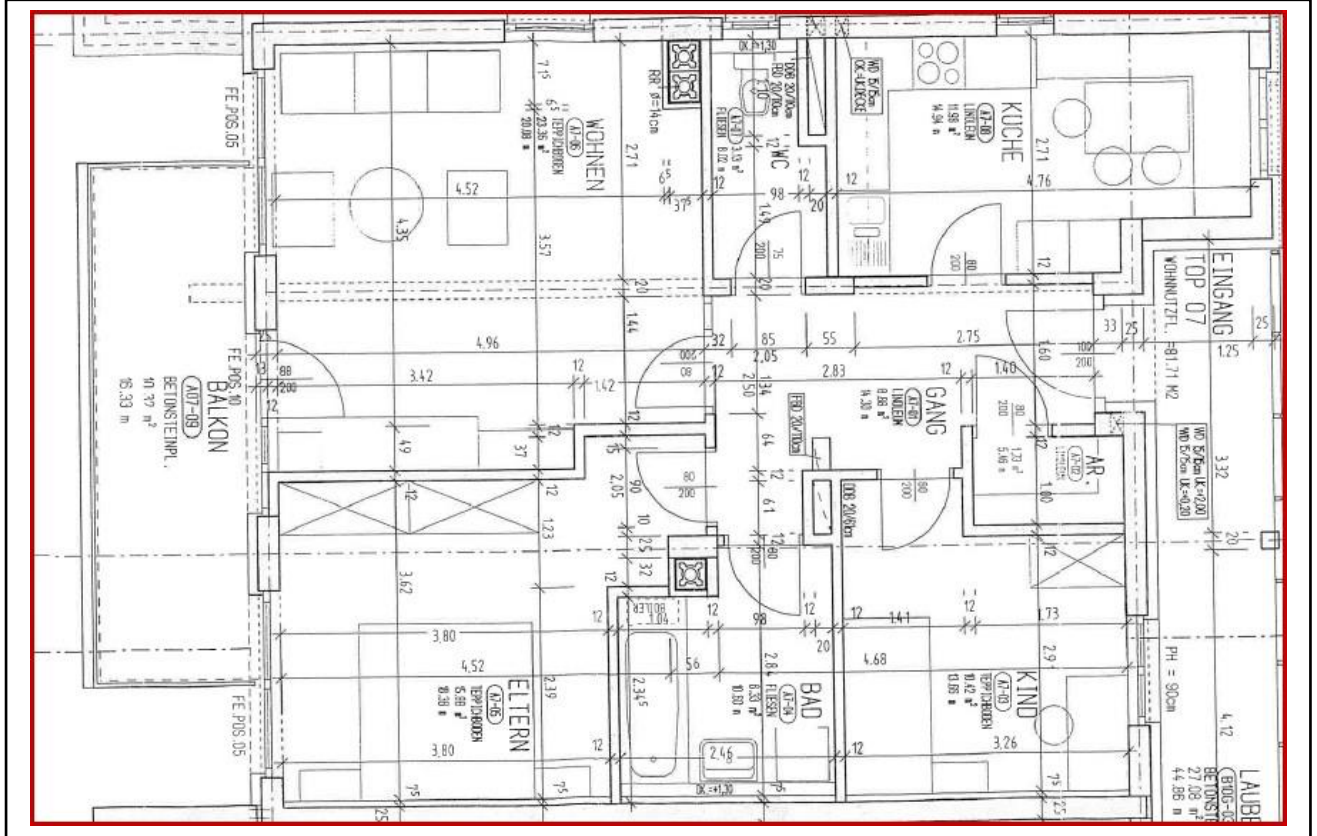

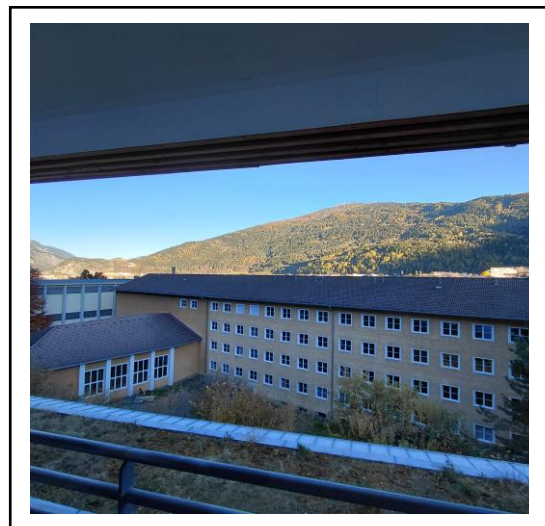
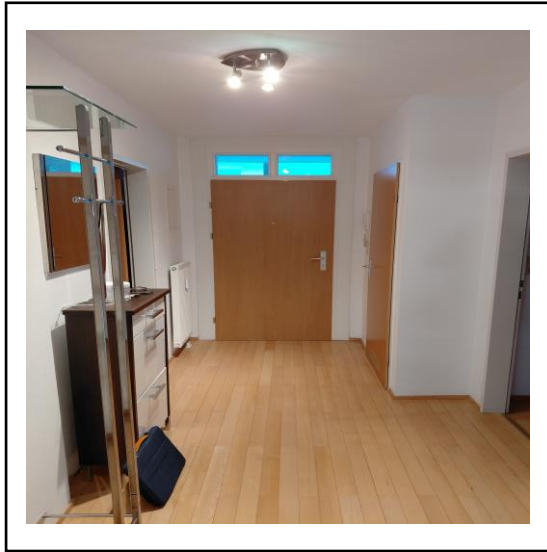

Aufschlüsselung des monatlichen Gesamtmietzinses für die Wohnung:

| | |
|--|-------------------|
| Hauptmietzins für die Wohnung | € 838,22 |
| Allfällige Umsatzsteuer in der jeweiligen gesetzlichen Höhe (derzeit 10 %) | |
| Betriebskosten inkl. 10% Ust. | € 198,99 |
| Heizkosten inkl. 20% Ust. | € 52,79 |
| Gesamtmiete für die Wohnung | € 1.090,00 |

Aufschlüsselung des monatlichen Gesamtmietzinses für den Autoabstellplatz:

| | |
|---|----------------|
| Hauptmietzins für den Autoabstellplatz (in €) | € 0,00 |
| Allfällige Umsatzsteuer in der jeweiligen gesetzlichen Höhe (derzeit 20%) | € 0,00 |
| Gesamtmiete für den Autoabstellplatz | € 60,00 |

Kaution

| | |
|--|------------|
| Kautionshöhe – (drei Monatsmieten inkl. Betriebskosten) (in €) | € 3.450,00 |
|--|------------|

| | |
|--|-------------------|
| Gesamtmiete Wohnung und Autoabstellplatz (in € pro Monat) | € 1.150,00 |
|--|-------------------|