

Bevölkerungsanalysen

Einwohnerdichte?

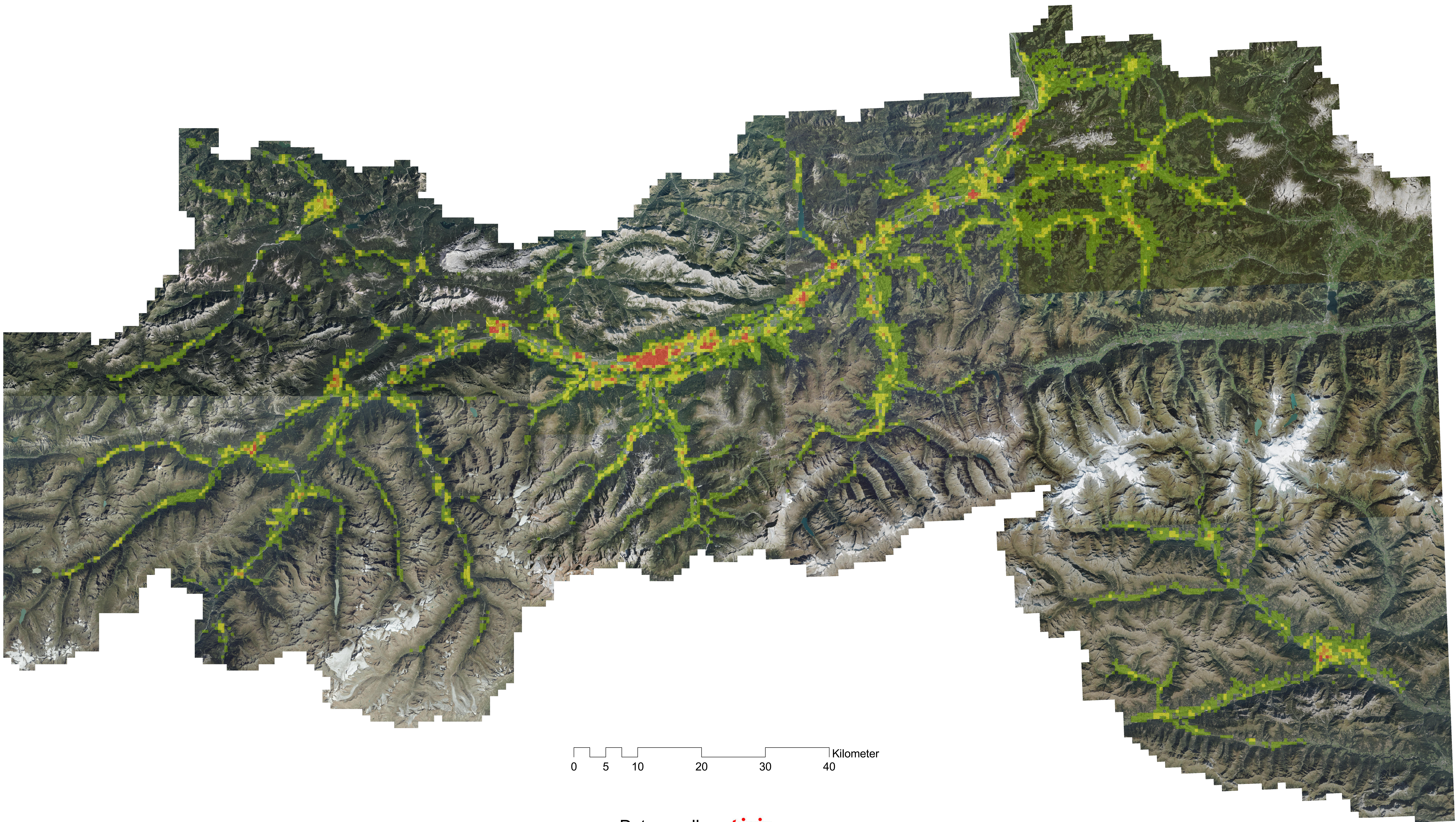

Legende

Einwohner pro 25 Hektar

<VALUE>

0
0 - 100
100,0000001 - 500
500,0000001 - 1.000
1.000,0000001 - 5.315

Datenquelle **tiris**



Amt der Tiroler Landesregierung: Abteilung Raumordnung und Statistik