

Der Tourismus im Sommer 2025

Impressum

Titel Der Tourismus im Sommer 2025
Bearbeitung Fabian Nindl
Herausgeber Amt der Tiroler Landesregierung
Abteilung Raumordnung und Statistik
Landesstatistik Tirol
Redaktion Mag. Manfred Kaiser
Adresse Landhaus 2
Heiliggeiststraße 7
6020 Innsbruck
E-Mail raumordnung.statistik@tirol.gv.at
Telefon [+43 512 508 3632](tel:+435125083632)
Webseite <https://www.tirol.gv.at/statistik>
Copyright Cover Bild: ©Tirol Werbung



Nachdruck – auch auszugsweise – ist nur mit Quellangabe gestattet.

Inhaltsverzeichnis

Abbildungsverzeichnis	2
Tabellenverzeichnis	3
1. Sommersaison 2025	5
2. Tourismusentwicklung in der Sommersaison 2025	6
3. Die Nachfrage - Ankünfte und Übernachtungen	8
4. Das Angebot – Betriebe, Betten	22
5. Preise, Auslastung, Touristischer Arbeitsmarkt.....	27
6. Tourismusjahr 2025	32
7. Quellen und Rechtsgrundlagen	40
7.1. Quellen	40
7.2. Rechtsgrundlagen der Erhebungen	40
8. Tabellenanhang	41
9. Veröffentlichungen der Tiroler Landesstatistik.....	72

Abbildungsverzeichnis

Abbildung 1: Gäste- und Übernachtungsentwicklung in Tirol – Sommersaisonen	5
Abbildung 2: Übernachtungsentwicklung nach Saisonen in Tirol.....	9
Abbildung 3: Übernachtungsentwicklung in den Sommersaisonen in Österreich und Tirol.....	9
Abbildung 4: Anteile der Bundesländer an den Gesamtnächtigungen – Sommer 2025.....	10
Abbildung 5: Anteile der Übernachtungen nach Herkunftsländern in Tirol – Sommer 2025	14
Abbildung 6: Übernachtungsentwicklung nach Herkunftsländern in Tirol – Sommersaisonen	15
Abbildung 7: Anteile der Übernachtungen nach Herkunftsländern in Tirol – Sommer 2025	16
Abbildung 8: Anteile der Übernachtungen nach Unterkunftsarten in Tirol – Sommer 2025.....	17
Abbildung 9: Übernachtungsentwicklung nach Unterkunftsarten in Tirol – Sommersaisonen	19
Abbildung 10: Saisonverlauf in Tirol – Sommer 2025.....	20
Abbildung 11: Veränderung der Aufenthaltsdauer in Tagen 2000 – 2025.....	21
Abbildung 12: Bettenangebot nach Unterkunftsarten in Tirol – Sommer 2025	22
Abbildung 13: Bettenentwicklung nach den wichtigsten Unterkunftsarten in Tirol – Sommersaisonen	24
Abbildung 14: Bettenangebot nach Tourismusverbänden in Tirol – Sommer 2025.....	26
Abbildung 15: Auslastung nach Tourismusverbänden in Tirol – Sommer 2025	26
Abbildung 16: Auslastung des Bettenangebots in den wichtigsten Unterkunftsarten in % in Tirol – Sommer 2025...28	
Abbildung 17: Übernachtungsentwicklung in den wichtigsten Tourismusgemeinden in Tirol – Sommersaisonen.....	31
Abbildung 18: Übernachtungsentwicklung in Tirol	32
Abbildung 19: Übernachtungen nach Monaten in Tirol – Tourismusjahr 2025	34
Abbildung 20: Anteile der Übernachtungen nach Herkunftsländern in Tirol – Tourismusjahr 2025.....	36
Abbildung 21: Anteile der Übernachtungen nach Herkunftsländern in Tirol – Tourismusjahr 2025	37
Abbildung 22: Übernachtungsentwicklung in den bedeutendsten Tourismusgemeinden in Tirol.....	39

Tabellenverzeichnis

Tabelle 1: Ankünfte, Übernachtungen und Umsätze in Tirol – Sommersaisonen.....	8
Tabelle 2: Ankünfte und Übernachtungen nach Bundesländern – Sommer 2025.....	10
Tabelle 3: Übernachtungen nach Tourismusverbänden in Tirol – Sommer 2025.....	11
Tabelle 4: Übernachtungen nach Tourismusverbänden in Tirol – Sommer 2025 - Veränderung gegenüber Sommer 2019.....	12
Tabelle 5: Ankünfte und Übernachtungen in den Tiroler Bezirken – Sommer 2025 – Veränderung gegenüber Sommer 2024.....	13
Tabelle 6: Ankünfte und Übernachtungen in den Tiroler Bezirken – Sommer 2025 - Veränderung gegenüber Sommer 2019.....	13
Tabelle 7: Übernachtungen nach Herkunftsländern in Tirol – Sommer 2025.....	14
Tabelle 8: Übernachtungen nach Herkunft (-bundes) ländern in Tirol – Sommer 2025.....	16
Tabelle 9: Übernachtungen nach Unterkunftsarten in Tirol – Sommer 2025 - Veränderung gegenüber Sommer 2024.....	17
Tabelle 10: Übernachtungen nach Unterkunftsarten in Tirol – Sommer 2025 - Veränderung gegenüber Sommer 2019.....	18
Tabelle 11: Ankünfte und Übernachtungen nach Monaten in Tirol – Sommer 2025.....	20
Tabelle 12: Durchschnittliche Aufenthaltsdauer in Tirol – Sommersaisonen.....	21
Tabelle 13: Betriebe und Betten in Tirol – Sommer 2025.....	22
Tabelle 14: Bettenangebot nach Unterkunftsarten in Tirol – Sommersaisonen.....	23
Tabelle 15: Bettenangebot nach Unterkunftsarten der Tourismusverbände in Tirol – Sommer 2025.....	25
Tabelle 16: Preise nach Tourismusverbänden in Tirol – Sommer 2025.....	27
Tabelle 17: Auslastung des Bettenangebotes in Tirol – Sommer 2025.....	28
Tabelle 18: Beschäftigungssituation in Tourismusberufen in Tirol – Sommer 2025.....	29
Tabelle 19: Kennzahlen für die bedeutendsten Tourismusgemeinden in Tirol – Sommer 2025.....	30
Tabelle 20: Ankünfte und Übernachtungen in Tirol – Tourismusjahre.....	33
Tabelle 21: Ankünfte und Übernachtungen nach Unterkunftsarten in Tirol – Tourismusjahr 2025 - Veränderung gegenüber Tourismusjahr 2024.....	34
Tabelle 22: Ankünfte und Übernachtungen nach Unterkunftsarten in Tirol – Tourismusjahr 2025 - Veränderung gegenüber Tourismusjahr 2019.....	35
Tabelle 23: Übernachtungen nach Herkunftsländern in Tirol – Tourismusjahr 2025.....	36
Tabelle 24: Übernachtungen nach Herkunft (-bundes) ländern in Tirol – Tourismusjahr 2025.....	37
Tabelle 25: Kennzahlen für die bedeutendsten Tourismusgemeinden in Tirol – Tourismusjahr 2025.....	38
Tabelle 26: Übernachtungen, Ankünfte, Betten und Auslastung (in Tagen) nach Unterkunftsarten – Sommer 2025.....	42
Tabelle 27: Touristische Kennzahlen nach Gemeinden Sommer 2025.....	49
Tabelle 28: Übernachtungen nach Herkunftsländern – Sommer 2025.....	56
Tabelle 29: Anzahl der Betten nach Unterkunftsarten – Sommer 2025.....	63
Tabelle 30: Touristische Kennzahlen nach Tourismusverbänden – Sommer 2025.....	70
Tabelle 31: Prozentuelle Verteilung der Nächtigungen für die 10 wichtigsten Herkunftsländer in den Tourismusverbänden – Sommer 2025.....	71

1. Sommersaison 2025

Übernachtungen:	23.165.105
Veränderung gegenüber 2024:	+ 1,9 %
Gäste:	6.654.513
Veränderung gegenüber 2024:	+ 3,4 %
Betten Sommer:	337.319
Veränderung gegenüber 2024:	- 0,2 %
Betriebe Sommer:	21.585
Veränderung gegenüber 2024:	- 0,4 %
Auslastung:	34,2 %

Abbildung 1: Gäste- und Übernachtungsentwicklung in Tirol – Sommersaisonen

Die zugehörige barrierefreie Datentabelle finden Sie im [Online-Tabellenband](#)

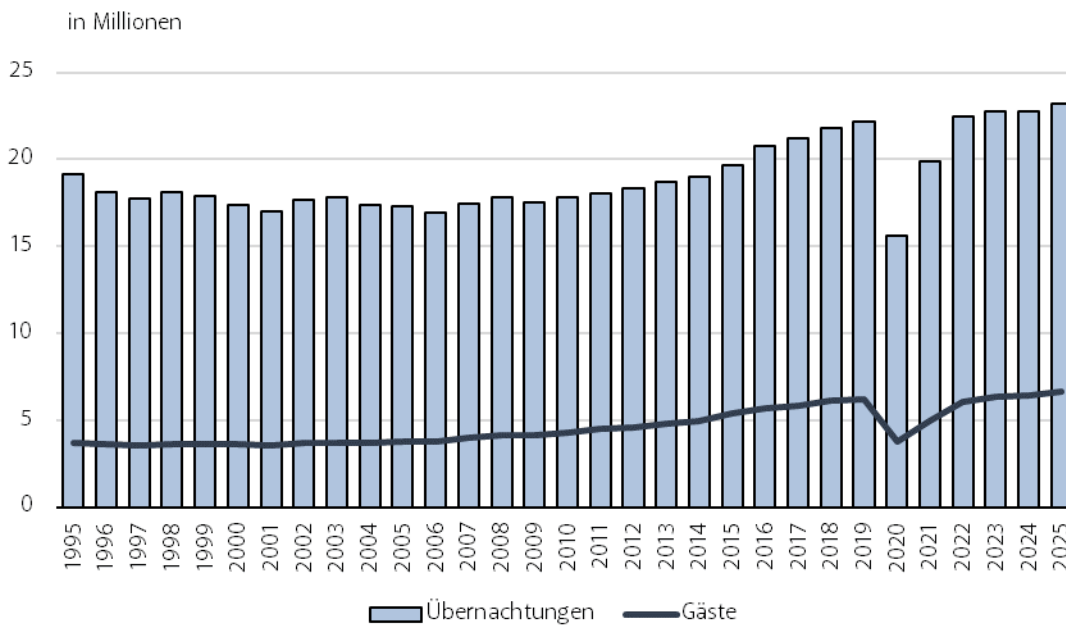

2. Tourismusentwicklung in der Sommersaison 2025

Die Sommersaison 2025 schloss insgesamt mit einer positiven Bilanz ab. Trotz einzelner Herausforderungen entwickelte sich der Tourismus stabil und konnte weiter zulegen. Die Nächtigungsentwicklung zeigt erneut eine erfreuliche Dynamik und übertrifft die Werte des Vorjahres.

In der Sommersaison 2025 wurden insgesamt **6,65 Mio. Gäste** und **23,17 Mio. Nächtigungen** registriert. Die Zahl der Gäste stieg gegenüber dem Vorjahr um **+3,4%**, die Nächtigungen nahmen um **+1,9%** zu.

Besonders der Juni trug zur positiven Entwicklung bei: Mit einem Plus von **+203.137 Ankünften (+22%)** sowie **+683.056 Nächtigungen (+23,3%)** gegenüber dem Vorjahr konnte ein deutlicher Zuwachs erzielt werden. Die durchschnittliche Aufenthaltsdauer lag bei **3,5 Tagen** und ist im Vergleich zur Vorsaison (3,6 Tage) geringfügig um **0,1 Prozentpunkte** gesunken. Damit bestätigt sich weiterhin der Trend zu kürzeren Aufenthalten.

Die Entwicklung der Herkunftsmärkte zeigt sich in der Sommersaison 2025 insgesamt stabil, wengleich sich die Nahmärkte teilweise unterschiedlich entwickelten. Wachstumstreiber waren insbesondere einzelne Fernmärkte sowie ausgewählte europäische Herkunftsländer.

Der wichtigste Herkunftsmarkt bleibt weiterhin Deutschland: Mit 13.342.448 Nächtigungen (bzw. +1,2%) stellt er eine stabile Basis dar und erreicht einen Anteil von 57,6% an den Gesamtnächtigungen. Der Anteil der inländischen Nächtigungen liegt bei 9,8%. Die österreichischen Gäste verzeichneten mit 2.264.828 Nächtigungen eine geringfügige Veränderung von -0,1%. An zweiter Stelle folgen die Niederlande mit 1.746.053 Nächtigungen (bzw. +2,8%) und einem Anteil von 7,5%. Dahinter reihen sich die Schweiz und Liechtenstein mit 1.206.610 Nächtigungen (bzw. -1,7%) und einem Anteil von 5,2% ein. Weitere wichtige Märkte entwickelten sich überwiegend positiv: So konnten Belgien (+2,6%), Italien (+2,4%) sowie das Vereinigte Königreich (+7,1%) Zuwächse verzeichnen. Auch die USA (+5,8%) und China (+7,1%) entwickelten sich positiv, wengleich auf vergleichsweise niedrigerem Niveau. Besonders dynamisch zeigten sich einige kleinere Märkte: Deutliche Zuwächse wurden unter anderem aus Israel (+33,2%), Saudi-Arabien (+32,9%), der Slowakischen Republik (+20,4%) sowie Dänemark (+15,4%) verzeichnet. Rückgänge ergaben sich hingegen vereinzelt, etwa aus Frankreich und Monaco (-3,3%), Spanien (-3,5%), Luxemburg (-2,3%) sowie Ungarn (-1,8%). Insgesamt wurden aus dem Ausland 20.900.277 Nächtigungen generiert, was einem Anstieg von +2,1% entspricht und einen Anteil von 90,2% ausmacht.

39.500 unselbständig Beschäftigte im Saisondurchschnitt

In der Sommersaison 2025 waren durchschnittlich 39.561 Personen in Tourismusberufen unselbständig beschäftigt. Das entspricht einer Zunahme von 422 Personen bzw. + 1,1 % gegenüber dem Vorsommer. 24.998 bzw. 63,2% davon waren ausländische Arbeitskräfte. Bei ihnen wurde eine Zunahme von 689 Personen bzw. + 2,8 % registriert. Der Höchststand wurde im Juli mit 46.525 unselbständig Beschäftigten erreicht. Die höchste Zahl ausländischer Arbeitskräfte wurde ebenfalls im Juli mit 29.397 Personen gemeldet.

Die gehobene Hotellerie sowie gewerbliche Ferienwohnungen zählen auch in der Sommersaison 2025 zu den beliebtesten Unterkunftsarten. Bei den sonstigen Unterkünften konnten insbesondere die Campingplätze sowie die Schutzhütten deutliche Zuwächse verzeichnen. Rückläufig entwickelte sich hingegen weiterhin der Bereich der Privatquartiere, während private Ferienwohnungen bei den Nächtigungen leicht nachgaben.

Der Großteil der Nächtigungen entfiel auf die gewerblichen Betriebe mit einem Anteil von 70,1%. Innerhalb dieser Kategorie dominieren die 5/4-Stern-Hotels mit einem Anteil von 35,4% und 8,2 Mio. Nächtigungen (+2,4 %). Es folgen die 3-Stern-Betriebe mit einem Anteil von 13,9% und 3,22 Mio. Nächtigungen (-2,0 %) sowie die 2/1-Stern-Betriebe mit einem Anteil von 7,6% und 1,77 Mio. Nächtigungen (+2,7 %).

Die gewerblichen Ferienwohnungen entwickelten sich besonders dynamisch und verzeichneten 659.959 Ankünfte (bzw. +10,3%) sowie 3.051.886 Nächtigungen (bzw. +7,9%). Die privaten Ferienwohnungen meldeten 596.902 Ankünfte (bzw. +1,4%), während die Nächtigungen mit 3.516.354 leicht um -1,1% zurückgingen.

Bei den sonstigen Unterkünften zeigte sich ein insgesamt positives Bild: Die Campingplätze verbuchten 541.016 Gäste (bzw. +1,8%) und 1.985.579 Nächtigungen (bzw. +2,4%). Besonders stark entwickelten sich auch die Schutzhütten mit 437.040 Gästen (bzw. +14,1%) und 514.637 Nächtigungen (bzw. +11,3%). Ein Rückgang zeigte sich weiterhin bei den Privatquartieren mit 126.266 Ankünften (bzw. -4,2%) und 538.281 Nächtigungen (bzw. -6,9%).

Insgesamt bestätigt sich damit der Trend hin zu qualitätsorientierten Unterkunftsformen sowie zu stärker nachgefragten gewerblichen Angeboten.

Stabile Entwicklung der Tourismusgemeinden mit überwiegenden Nächtigungszuwächsen im Sommer 2025

Die Tourismusentwicklung in Tirol verlief im Sommer 2025 insgesamt positiv: Von den 277 Gemeinden konnten 150 ein Nächtigungsplus erzielen, 127 verzeichneten Rückgänge. Innsbruck bleibt mit **1,11 Mio. Nächtigungen (+4,4%)** die stärkste Tourismusgemeinde, gefolgt von Eben am Achensee, Mayrhofen, Seefeld und Sölden. Weitere wichtige Destinationen sind Neustift im Stubaital und Serfaus.

Deutliche Zuwächse zeigten unter anderem Kitzbühel, Tannheim, St. Anton am Arlberg sowie besonders Ischgl (+14,9%). Auch Kirchberg in Tirol, Fügen und Oetz entwickelten sich positiv, während es vereinzelt Rückgänge etwa in Ellmau, Kössen, Tux, Wildschönau und Zell am Ziller gab.

Insgesamt konzentriert sich weiterhin ein wesentlicher Anteil der Nächtigungen auf die führenden Tourismusgemeinden, wobei die Top-Destinationen einen Großteil des Gesamtaufkommens auf sich vereinen.

Tourismusjahr 2025

Mit Abschluss der Sommersaison wurde auch das Tourismusjahr 2025 abgeschlossen und es konnte eine positive Bilanz gezogen werden. Es wurden insgesamt ca. 12,8 Mio. Gäste und 49,6 Mio. Übernachtungen verzeichnet. Eine Steigerung gegenüber dem Vorjahr ergab sich sowohl bei den Ankünften mit +3,1% als auch bei den Übernachtungen mit +1,7%. Ausschlaggebend für diese positive Entwicklung sind die nächtigungsstärksten Monate, wie der Februar mit 7,016125 Mio. Übernachtungen in der Wintersaison und der August mit 6.479.202 Übernachtungen in der Sommersaison.

3. Die Nachfrage - Ankünfte und Übernachtungen

Tabelle 1: Ankünfte, Übernachtungen und Umsätze in Tirol – Sommersaisonen

Die zugehörige barrierefreie Version der Tabelle finden Sie im [Online-Tabellenband](#)

Sommer- saison	Ankünfte	Übernachtungen	Veränderung gegenüber Vorsommer in %	
			Ankünfte	Übernachtungen
1980	3.587.707	22.861.818	7,0	4,0
1982	3.569.020	22.258.555	0,2	-3,6
1984	3.610.018	20.570.734	0,8	-2,9
1986	3.512.140	19.535.422	-2,7	-0,6
1988	3.670.229	19.224.495	3,9	1,5
1990	4.285.912	21.863.706	8,1	5,3
1992	4.290.857	23.413.407	-3,2	-0,6
1994	3.862.297	20.370.744	-4,6	-7,9
1996	3.603.065	18.105.507	-2,1	-5,3
1998	3.641.879	18.079.386	2,4	1,9
2000	3.617.668	17.404.601	0,3	-2,5
2001	3.558.318	17.006.337	-1,6	-2,3
2002	3.703.808	17.656.247	4,1	3,8
2003	3.726.152	17.792.473	0,7	0,8
2004	3.719.536	17.382.307	-0,2	-2,3
2005	3.756.231	17.292.843	1,0	-0,5
2006	3.797.669	16.895.521	1,1	-2,3
2007	3.981.042	17.447.552	4,8	3,3
2008	4.122.804	17.806.549	3,6	2,1
2009	4.115.857	17.547.539	-0,2	-1,5
2010	4.304.613	17.784.386	4,6	1,3
2011	4.496.718	18.068.597	4,4	1,6
2012	4.592.526	18.325.187	2,1	1,4
2013	4.830.750	18.727.354	5,1	2,1
2014	4.956.876	18.959.506	2,6	1,2
2015	5.362.957	19.676.251	8,2	3,8
2016	5.656.797	20.776.024	5,6	5,5
2017	5.866.413	21.192.072	3,5	1,9
2018	6.109.006	21.806.765	4,1	2,9
2019	6.199.078	22.163.110	1,5	1,6
2020	3.792.774	15.580.308	-38,8	-29,7
2021	4.949.017	19.865.249	30,5	27,5
2022	6.030.517	22.448.264	21,9	13,0
2023	6.339.523	22.788.556	5,1	1,5
2024	6.437.793	22.735.856	1,6	-0,2
2025	6.654.513	23.165.105	3,4	1,9

Quelle: Landesstatistik Tirol

Abbildung 2: Übernachtungsentwicklung nach Saisonen in Tirol

Die zugehörige barrierefreie Datentabelle finden Sie im [Online-Tabellenband](#)

Abbildung 3: Übernachtungsentwicklung in den Sommersaisonen in Österreich und Tirol

Die zugehörige barrierefreie Datentabelle finden Sie im [Online-Tabellenband](#)

Tabelle 2: Ankünfte und Übernachtungen nach Bundesländern – Sommer 2025

Die zugehörige barrierefreie Version der Tabelle finden Sie im [Online-Tabellenband](#)

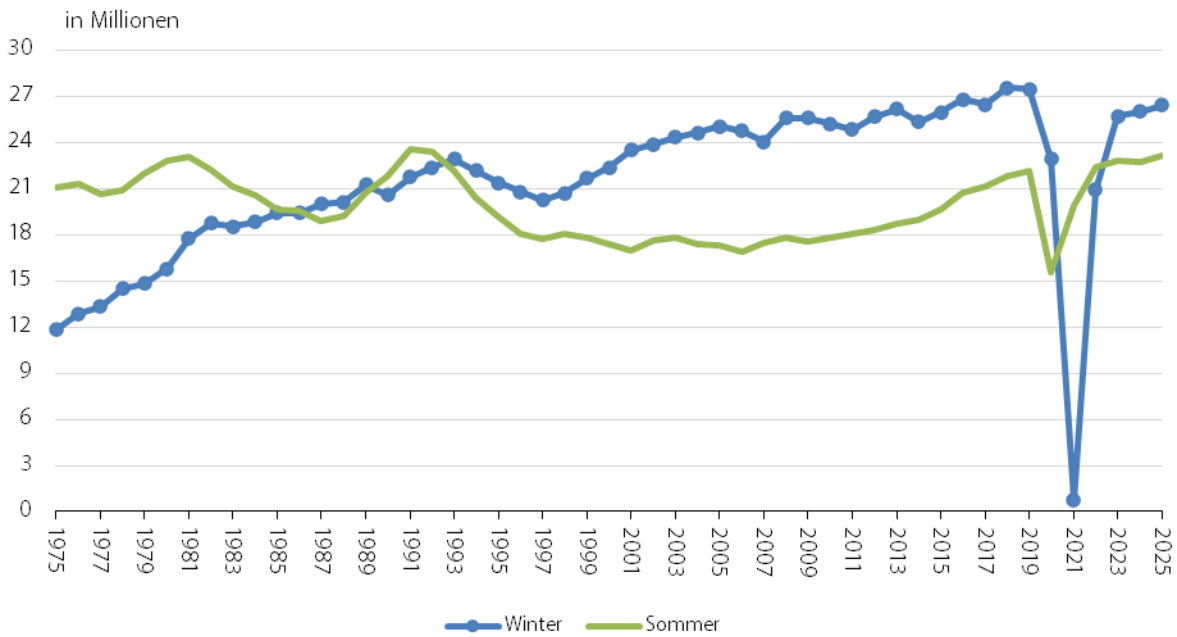
Bundesland	A n k ü n f t e		Ü b e r n a c h t u n g e n		
	absolut	Veränderung gegenüber Sommer 2024 in %	absolut	Veränderung gegenüber Sommer 2024 in %	Anteil in %
Burgenland	824.663	4,0	2.301.940	3,6	2,8
Kärnten	2.334.537	0,6	9.433.973	-0,3	11,3
Niederösterreich	1.901.615	-1,4	4.509.211	-0,4	5,4
Oberösterreich	2.212.696	3,6	5.709.720	1,1	6,8
Salzburg	4.392.417	4,3	14.911.925	4,5	17,9
Steiermark	2.720.692	1,7	8.058.858	1,3	9,7
Tirol	6.654.513	3,4	23.165.105	1,9	27,8
Vorarlberg	1.440.098	2,5	4.553.734	2	5,5
Wien	4.631.382	2,9	10.814.691	4	13,0
Österreich	27.112.613	2,7	83.459.157	2,2	100,0

Abbildung 4: Anteile der Bundesländer an den Gesamtnachtungen – Sommer 2025

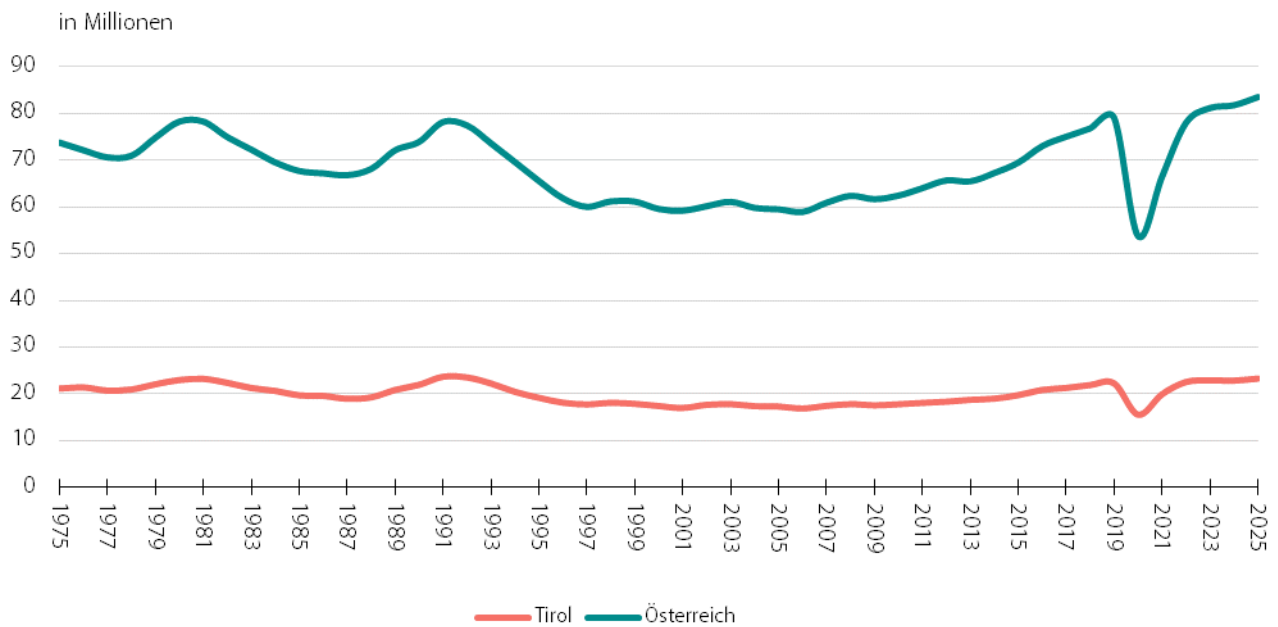
Die zugehörige barrierefreie Datentabelle finden Sie im [Online-Tabellenband](#)

Tabelle 3: Übernachtungen nach Tourismusverbänden in Tirol – Sommer 2025

Die zugehörige barrierefreie Version der Tabelle finden Sie im [Online-Tabellenband](#)

Verband	Ankünfte	Über- nachtungen	Veränderung gegenüber Sommer 2024			
			Ankünfte		Übernachtungen	
			absolut	in %	absolut	in %
Innsbruck und seine Feriendörfer	987.353	2.056.067	25.103	2,6	68.324	3,4
Ötztal Tourismus	398.345	1.412.530	14.707	3,8	53.813	4,0
Osttirol	369.070	1.261.667	13.155	3,7	19.281	1,6
Erste Ferienregion im Zillertal	276.113	1.248.957	9.835	3,7	41.680	3,5
Wilder Kaiser	232.147	1.098.112	-1.095	-0,5	-18.467	-1,7
Achensee	300.151	1.107.268	4.925	1,7	12.611	1,2
Seefeld - Tirols Hochplateau	345.841	1.123.575	15.576	4,7	35.521	3,3
Mayrhofen	243.140	1.021.741	16.393	7,2	39.424	4,0
Tiroler Zugspitz Arena	278.267	1.004.614	7.442	2,7	22.929	2,3
Serfaus-Fiss-Ladis	175.177	955.147	7.086	4,2	20.465	2,2
Stubai Tirol	214.695	788.363	4.226	2,0	-2.911	-0,4
Tiroler Oberland	193.751	714.268	12.589	6,9	38.190	5,6
Kitzbüheler Alpen-Brixental	153.241	698.542	6.708	4,6	26.348	3,9
Tannheimer Tal	170.657	684.878	12.757	8,1	35.058	5,4
Kaiserwinkl	122.476	612.703	-3.183	-2,5	-21.726	-3,4
Alpbachtal und Tiroler Seenland	138.544	590.978	-1.126	-0,8	7.577	1,3
Zell-Gerlos, Zillertal Arena	114.488	552.508	2.233	2,0	-2.760	-0,5
Pillerseetal	124.260	556.188	3.594	3,0	16.515	3,1
Tux - Finkenberg	103.888	491.040	-3.450	-3,2	-22.849	-4,4
Kufsteinerland	166.940	466.995	-8.501	-4,8	-10.881	-2,3
Kitzbüheler Alpen, St.Johann,...	118.836	473.863	5.285	4,7	14.397	3,1
Pitztal	119.621	451.901	17.029	16,6	-6.190	-1,4
Paznaun - Ischgl	104.820	449.762	467	0,4	15.659	3,6
Kitzbühel Tourismus	143.457	448.990	5.195	3,8	19.490	4,5
Wildschönau	83.697	374.811	-5.494	-6,2	-28.995	-7,2
Lechtal	99.078	358.709	1.718	1,8	1.659	0,5
Naturparkregion Reutte	138.165	337.337	6.771	5,2	7.285	2,2
Ferienregion Hohe Salve	85.526	322.850	3.603	4,4	9.241	2,9
Imst Tourismus	131.118	311.741	1.374	1,1	2.784	0,9
Silberregion Karwendel	118.825	291.751	7.014	6,3	-5.201	-1,8
St. Anton am Arlberg	100.555	297.939	6.040	6,4	10.085	3,5
Wipptal	107.357	219.101	2.577	2,5	-5.359	-2,4
Region Hall- Wattens	130.652	246.399	23.280	21,7	25.872	11,7
Tirol West	72.628	149.880	5.829	8,7	13.085	9,6
TIROL	6.662.879	23.181.175	219.662	3,4	431.954	1,9

Ab der Wintersaison 2009/10 werden die Ankünfte und Nächtigungen auf Verbandsebene getrennt von der durch die Tourismusstatistikverordnung angeordneten – gemeindeweisen - Erhebung zusätzlich erfasst. Da die Meldungen seitens der Tourismusverbände bzw. Gemeinden nicht immer zum selben Zeitpunkt erfolgen, ist es möglich, dass die Werte geringfügig voneinander abweichen.

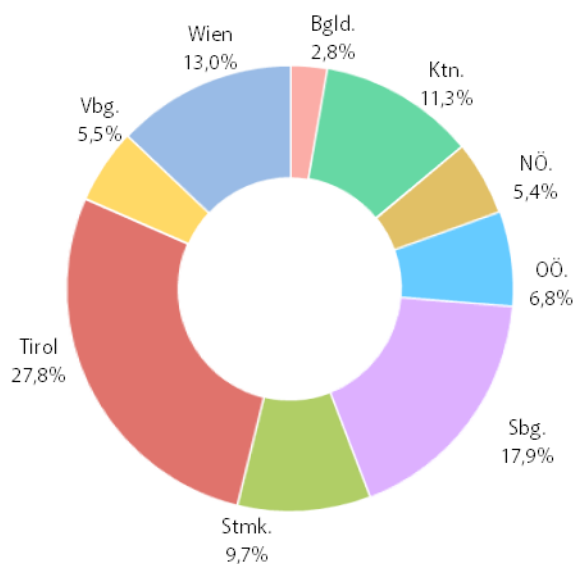
Tabelle 4: Übernachtungen nach Tourismusverbänden in Tirol – Sommer 2025 - Veränderung gegenüber Sommer 2019

Die zugehörige barrierefreie Version der Tabelle finden Sie im [Online-Tabellenband](#)

Verband	Ankünfte	Über- nachtungen	Veränderung gegenüber Sommer 2019			
			Ankünfte		Übernachtungen	
			absolut	in %	absolut	in %
Innsbruck und seine Feriendörfer	987.353	2.056.067	47.677	5,1	198.976	10,7
Ötztal Tourismus	398.345	1.412.530	39.984	11,2	163.533	13,1
Osttirol	369.070	1.261.667	45.773	14,2	50.552	4,2
Erste Ferienregion im Zillertal	276.113	1.248.957	32.083	13,1	115.683	10,2
Wilder Kaiser	232.147	1.098.112	7.511	3,3	27.316	2,6
Achensee	300.151	1.107.268	22.553	8,1	81.560	8,0
Seefeld - Tirols Hochplateau	345.841	1.123.575	10.826	3,2	37.002	3,4
Mayrhofen	243.140	1.021.741	28.980	13,5	57.711	6,0
Tiroler Zugspitz Arena	278.267	1.004.614	38.802	16,2	198.725	24,7
Serfaus-Fiss-Ladis	175.177	955.147	-1.006	-0,6	-32.248	-3,3
Stubai Tirol	214.695	788.363	19.815	10,2	25.494	3,3
Tiroler Oberland	193.751	714.268	20.150	11,6	-6.946	-1,0
Kitzbüheler Alpen-Brixental	153.241	698.542	-147	-0,1	-10.877	-1,5
Tannheimer Tal	170.657	684.878	16.663	10,8	22.961	3,5
Kaiserwinkl	122.476	612.703	-5.271	-4,1	-36.744	-5,7
Alpbachtal und Tiroler Seenland	138.544	590.978	10.351	8,1	56.840	10,6
Zell-Gerlos, Zillertal Arena	114.488	552.508	9.848	9,4	34.148	6,6
Pillerseetal	124.260	556.188	23.549	23,4	84.812	18,0
Tux - Finkenbergr	103.888	491.040	513	0,5	6.408	1,3
Kufsteinerland	166.940	466.995	-7.301	-4,2	-24.530	-5,0
Kitzbüheler Alpen, St.Johann,...	118.836	473.863	-4.016	-3,3	-37.834	-7,4
Pitztal	119.621	451.901	25.869	27,6	30.130	7,1
Paznaun - Ischgl	104.820	449.762	273	0,3	-21.799	-4,6
Kitzbühel Tourismus	143.457	448.990	-15.506	-9,8	-75.053	-14,3
Wildschönau	83.697	374.811	-8.983	-9,7	-58.328	-13,5
Lechtal	99.078	358.709	6.410	6,9	14.961	4,4
Naturparkregion Reutte	138.165	337.337	5.705	4,3	24.335	7,8
Ferienregion Hohe Salve	85.526	322.850	8.507	11,0	25.595	8,6
Imst Tourismus	131.118	311.741	-962	-0,7	-22.186	-6,6
Silberregion Karwendel	118.825	291.751	36.879	45,0	26.323	9,9
St. Anton am Arlberg	100.555	297.939	-3.763	-3,6	-6.301	-2,1
Wipptal	107.357	219.101	14.466	15,6	12.295	5,9
Region Hall- Wattens	130.652	246.399	35.120	36,8	50.911	26,0
Tirol West	72.628	149.880	-5.376	-6,9	-8.741	-5,5
TIROL	6.662.879	23.181.175	455.976	7,3	1.004.684	4,5

Ab der Wintersaison 2009/10 werden die Ankünfte und Nächtigungen auf Verbandsebene getrennt von der durch die Tourismusstatistikverordnung angeordneten – gemeindeweisen - Erhebung zusätzlich erfasst. Da die Meldungen seitens der Tourismusverbände bzw. Gemeinden nicht immer zum selben Zeitpunkt erfolgen, ist es möglich, dass die Werte geringfügig voneinander abweichen.

Tabelle 5: Ankünfte und Übernachtungen in den Tiroler Bezirken – Sommer 2025 – Veränderung gegenüber Sommer 2024

Die zugehörige barrierefreie Version der Tabelle finden Sie im [Online-Tabellenband](#)

Bezirk	Ankünfte	Übernachtungen	Veränderung gegenüber Sommer 2024			
			Ankünfte		Übernachtungen	
			absolut	in %	absolut	in %
Innsbruck Stadt	611.857	1.109.277	17.348	2,9	46.399	4,4
Imst	730.662	2.408.227	36.229	5,2	61.344	2,6
Innsbruck Land	1.099.290	3.118.362	48.780	4,6	61.116	2
Kitzbühel	723.105	3.047.750	18.084	2,6	51.935	1,7
Kufstein	644.958	2.593.432	-13.145	-2	-38.141	-1,4
Landeck	646.649	2.571.645	30.787	5	97.962	4
Lienz	368.833	1.261.430	12.925	3,6	19.058	1,5
Reutte	685.078	2.381.783	28.366	4,3	66.303	2,9
Schwaz	1.144.081	4.673.199	37.346	3,4	63.273	1,4
TIROL	6.654.513	23.165.105	216.720	3,4	429.249	1,9

Tabelle 6: Ankünfte und Übernachtungen in den Tiroler Bezirken – Sommer 2025 - Veränderung gegenüber Sommer 2019

Die zugehörige barrierefreie Version der Tabelle finden Sie im [Online-Tabellenband](#)

Bezirk	Ankünfte	Übernachtungen	Veränderung gegenüber Sommer 2019			
			Ankünfte		Übernachtungen	
			absolut	in %	absolut	in %
Innsbruck Stadt	611.857	1.109.277	31.937	5,5	109.528	11
Imst	730.662	2.408.227	61.450	9,2	180.838	8,1
Innsbruck Land	1.099.290	3.118.362	100.804	10,1	207.952	7,1
Kitzbühel	723.105	3.047.750	1.425	0,2	-43.501	-1,4
Kufstein	644.958	2.593.432	8.356	1,3	-6.433	-0,2
Landeck	646.649	2.571.645	8.724	1,4	-73.611	-2,8
Lienz	368.833	1.261.430	45.648	14,1	50.464	4,2
Reutte	685.078	2.381.783	66.426	10,7	257.088	12,1
Schwaz	1.144.081	4.673.199	130.665	12,9	319.670	7,3
TIROL	6.654.513	455.435	7,3	23.165.105	1.001.995	4,5

Tabelle 7: Übernachtungen nach Herkunftsländern in Tirol – Sommer 2025

Die zugehörige barrierefreie Version der Tabelle finden Sie im [Online-Tabellenband](#)

Herkunftsland	Übernachtungen	Veränderung gegenüber Sommer 2024		Anteil an Gesamt in %
		absolut	in %	
Deutschland	13.342.448	154.522	1,2	57,6
Niederlande	1.746.053	46.890	2,8	7,5
Schweiz u. Liechtenstein	1.206.610	-21.326	-1,7	5,2
Belgien	637.689	16.151	2,6	2,8
Italien	615.509	14.292	2,4	2,7
Frankreich u. Monaco	376.650	-12.699	-3,3	1,6
Vereinigtes Königreich	351.025	23.286	7,1	1,5
Tschechische Republik	331.361	3.569	1,1	1,4
USA	244.356	13.352	5,8	1,1
Dänemark	223.349	29.806	15,4	1,0
Polen	215.388	13.320	6,6	0,9
Israel	150.208	37.481	33,2	0,6
Ungarn	137.003	-2.557	-1,8	0,6
Saudi-Arabien	92.736	22.957	32,9	0,4
Schweden	91.711	11.068	13,7	0,4
Slowakische Republik	85.479	14.509	20,4	0,4
Spanien	84.140	-3.044	-3,5	0,4
China	82.075	5.429	7,1	0,4
Luxemburg	75.754	-1.800	-2,3	0,3
Vereinigte Arabische Emirate	67.335	8.934	15,3	0,3
Indien	67.075	1.255	1,9	0,3
Arabische Länder in Asien	64.895	6.111	10,4	0,3
Rumänien	59.977	2.370	4,1	0,3
Australien	43.938	4.706	12,0	0,2
Kanada	37.228	3.594	10,7	0,2
Zentral- und Südamerika	35.261	4.011	12,8	0,2
Finnland	34.751	2.376	7,3	0,2
Ausland gesamt	20.900.277	431.501	2,1	90,2
Österreich	2.264.828	-2.252	-0,1	9,8
Insgesamt	23.165.105	429.249	1,9	100

Abbildung 5: Anteile der Übernachtungen nach Herkunftsländern in Tirol – Sommer 2025

Die zugehörige barrierefreie Datentabelle finden Sie im [Online-Tabellenband](#)



Abbildung 6: Übernachtungsentwicklung nach Herkunftsländern in Tirol – Sommersaisons
 Die zugehörige barrierefreie Datentabelle finden Sie im [Online-Tabellenband](#)



Tabelle 8: Übernachtungen nach Herkunfts (-bundes) ländern in Tirol – Sommer 2025
 Die zugehörige barrierefreie Version der Tabelle finden Sie im [Online-Tabellenband](#)

Bundesland/Region	Übernachtungen	Veränderung gegenüber Sommer 2024 absolut	Anteil an Gesamt in %
Tirol	463.675	956	20,5
Wien	399.641	-17.565	17,6
Oberösterreich	330.707	3.496	14,6
Niederösterreich	318.458	5.723	14,1
Steiermark	206.020	7.079	9,1
Vorarlberg	187.252	3.861	8,3
Salzburg	134.095	-1.414	5,9
Burgenland	120.280	-6.772	5,3
Kärnten	104.700	2.384	4,6
ÖSTERREICH	2.264.828	-2.252	100,0
Bayern	3.445.475	44.656	25,8
Nordrhein-Westfalen	2.212.205	16.603	16,6
Baden-Württemberg	2.204.674	88.893	16,5
Mitteldeutschland	1.980.750	-14.381	14,8
Ostdeutschland	1.916.102	1.433	14,4
Norddeutschland	1.130.317	18.233	8,5
Berlin	452.925	-915	3,4
DEUTSCHLAND	13.342.448	154.522	100,0

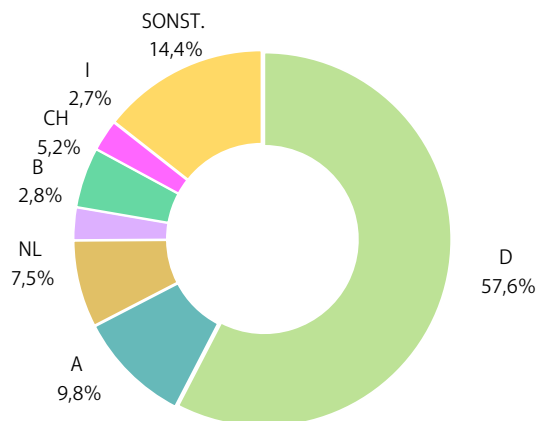
Abbildung 7: Anteile der Übernachtungen nach Herkunfts (-bundes) ländern in Tirol – Sommer 2025
 Die zugehörige barrierefreie Datentabelle finden Sie im [Online-Tabellenband](#)

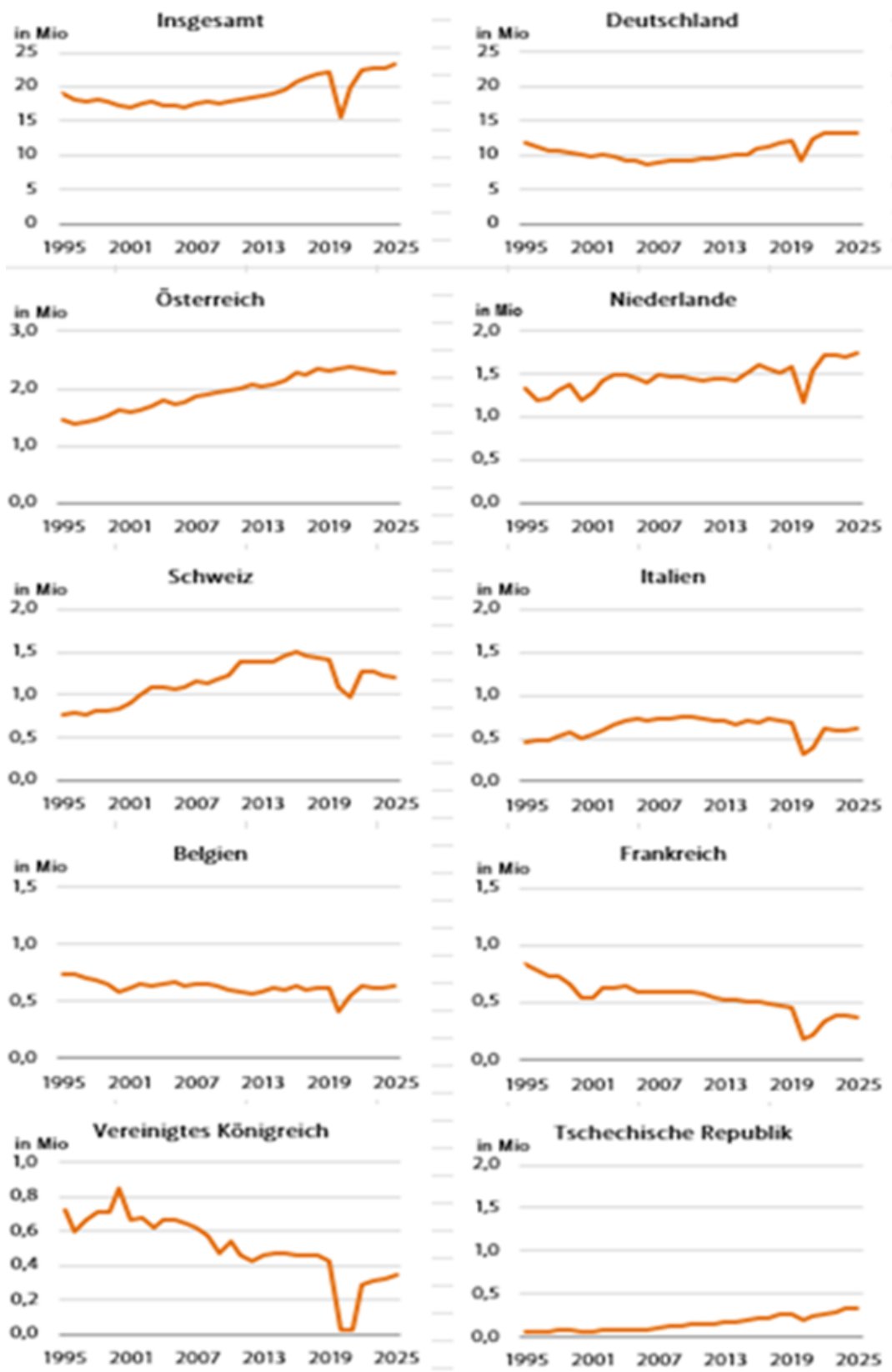

Tabelle 9: Übernachtungen nach Unterkunftsarten in Tirol – Sommer 2025 – Veränderung gegenüber Sommer 2024
Die zugehörige barrierefreie Version der Tabelle finden Sie im [Online-Tabellenband](#)

Unterkunftsart	Ankünfte	Übernachtungen	Veränderung gegenüber Sommer 2024				Anteil in %
			Ankünfte		Übernachtungen		
			absolut	in %	absolut	in %	
Gewerbliche Betriebe	4.834.957	16.242.726	147.971	3,2	16.242.726	2,5	70,1
Kategorie 5/4-Stern	2.345.956	8.200.223	53.761	2,3	8.200.223	2,4	35,4
Kategorie 3-Stern	1.109.968	3.219.636	-8.694	-0,8	3.219.636	-2	13,9
Kategorie 2/1-Stern	719.074	1.770.981	41.350	6,1	1.770.981	2,7	7,6
Ferienwohnungen gew.	659.959	3.051.886	61.554	10,3	3.051.886	7,9	13,2
Privatquartiere	126.266	538.281	-5.501	-4,2	538.281	-6,9	2,3
nicht auf Bauernhof	89.809	361.529	-4.546	-4,8	361.529	-7	1,6
auf Bauernhof	36.457	176.752	-955	-2,6	176.752	-6,7	0,8
Ferienwohnungen priv.	596.902	3.516.354	8.422	1,4	3.516.354	-1,1	15,2
nicht auf Bauernhof	500.595	2.897.574	9.198	1,9	2.897.574	-0,8	12,5
auf Bauernhof	96.307	618.780	-776	-0,8	618.780	-2,1	2,7
Sonstige Unterkünfte	1.096.388	2.867.744	65.828	6,4	2.867.744	3,9	12,4
Campingplätze	541.016	1.985.579	9.333	1,8	1.985.579	2,4	8,6
Kurheime d. Soz. Vers.	1.064	17.964	-6	-0,6	17.964	-0,3	0,1
Priv. + öff. Kurheime	1.538	11.025	154	11,1	11.025	5,5	0,0
Kindererholungsheime	14.879	47.837	266	1,8	47.837	-0,2	0,2
Jugendherbergen	40.411	94.496	2.201	5,8	94.496	6,5	0,4
Schutzhütten	437.040	514.637	54.036	14,1	514.637	11,3	2,2
Sonstige Unterkünfte	60.440	196.206	-156	-0,3	196.206	1	0,8
INSGESAMT	6.654.513	23.165.105	216.720	3,4	23.165.105	1,9	100,0

Abbildung 8: Anteile der Übernachtungen nach Unterkunftsarten in Tirol – Sommer 2025
Die zugehörige barrierefreie Datentabelle finden Sie im [Online-Tabellenband](#)

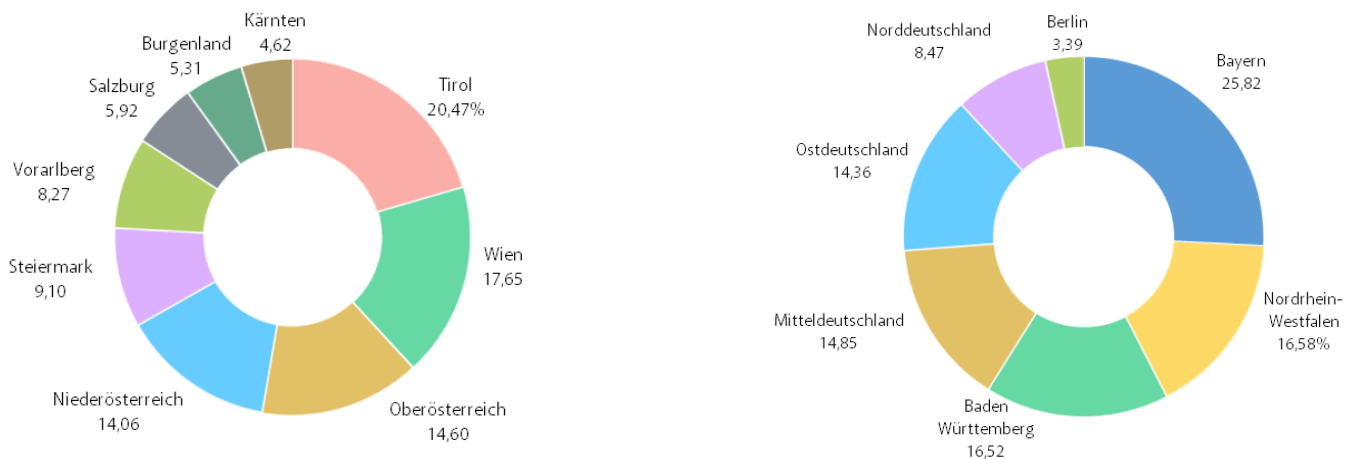

Tabelle 10: Übernachtungen nach Unterkunftsarten in Tirol – Sommer 2025 - Veränderung gegenüber Sommer 2019

Die zugehörige barrierefreie Version der Tabelle finden Sie im [Online-Tabellenband](#)

Unterkunftsart	Ankünfte	Übernachtungen	Veränderung gegenüber Sommer 2019				Anteil in %
			Ankünfte		Übernachtungen		
			absolut	in %	absolut	in %	
Gewerbliche Betriebe	4.834.957	16.242.726	205.047	4,4	587.079	3,7	70,1
Kategorie 5/4-Stern	2.345.956	8.200.223	50.575	2,2	173.473	2,2	35,4
Kategorie 3-Stern	1.109.968	3.219.636	-151.970	-12	-634.617	-16,5	13,9
Kategorie 2/1-Stern	719.074	1.770.981	6.250	0,9	-103.391	-5,5	7,6
Ferienwohnungen gew.	659.959	3.051.886	300.192	83,4	1.151.614	60,6	13,2
Privatquartiere	126.266	538.281	-47.190	-27,2	-239.073	-30,8	2,3
nicht auf Bauernhof	89.809	361.529	-38.382	-29,9	-181.228	-33,4	1,6
auf Bauernhof	36.457	176.752	-8.808	-19,5	-57.845	-24,7	0,8
Ferienwohnungen priv.	596.902	3.516.354	51.060	9,4	84.801	2,5	15,2
nicht auf Bauernhof	500.595	2.897.574	46.716	10,3	77.046	2,7	12,5
auf Bauernhof	96.307	618.780	4.344	4,7	7.755	1,3	2,7
Sonstige Unterkünfte	1.096.388	2.867.744	246.518	29	569.188	24,8	12,4
Campingplätze	541.016	1.985.579	159.826	41,9	541.067	37,5	8,6
Kurheime d. Soz. Vers.	1.064	17.964	-17	-1,6	-742	-4,0	0,1
Priv. + öff. Kurheime	1.538	11.025	-277	-15,3	-8.622	-43,9	0,0
Kindererholungsheime	14.879	47.837	-2.749	-15,6	-19.412	-28,9	0,2
Jugendherbergen	40.411	94.496	255	0,6	-2.677	-2,8	0,4
Schutzhütten	437.040	514.637	97.859	28,9	82.317	19,0	2,2
Sonstige Unterkünfte	60.440	196.206	-8.379	-12,2	-22.743	-10,4	0,8
INSGESAMT	6.654.513	23.165.105	455.435	7,3	1.001.995	4,5	100

Abbildung 9: Übernachtungsentwicklung nach Unterkunftsarten in Tirol - Sommersaisonen
Die zugehörige barrierefreie Datentabelle finden Sie im [Online-Tabellenband](#)

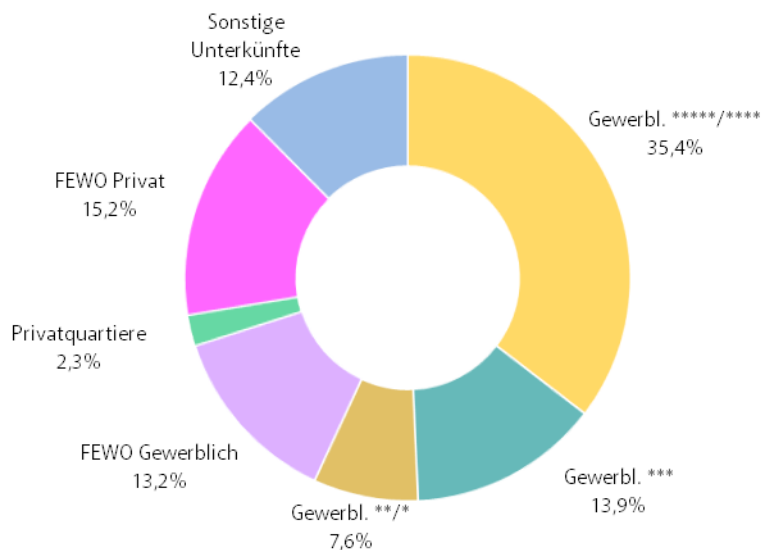
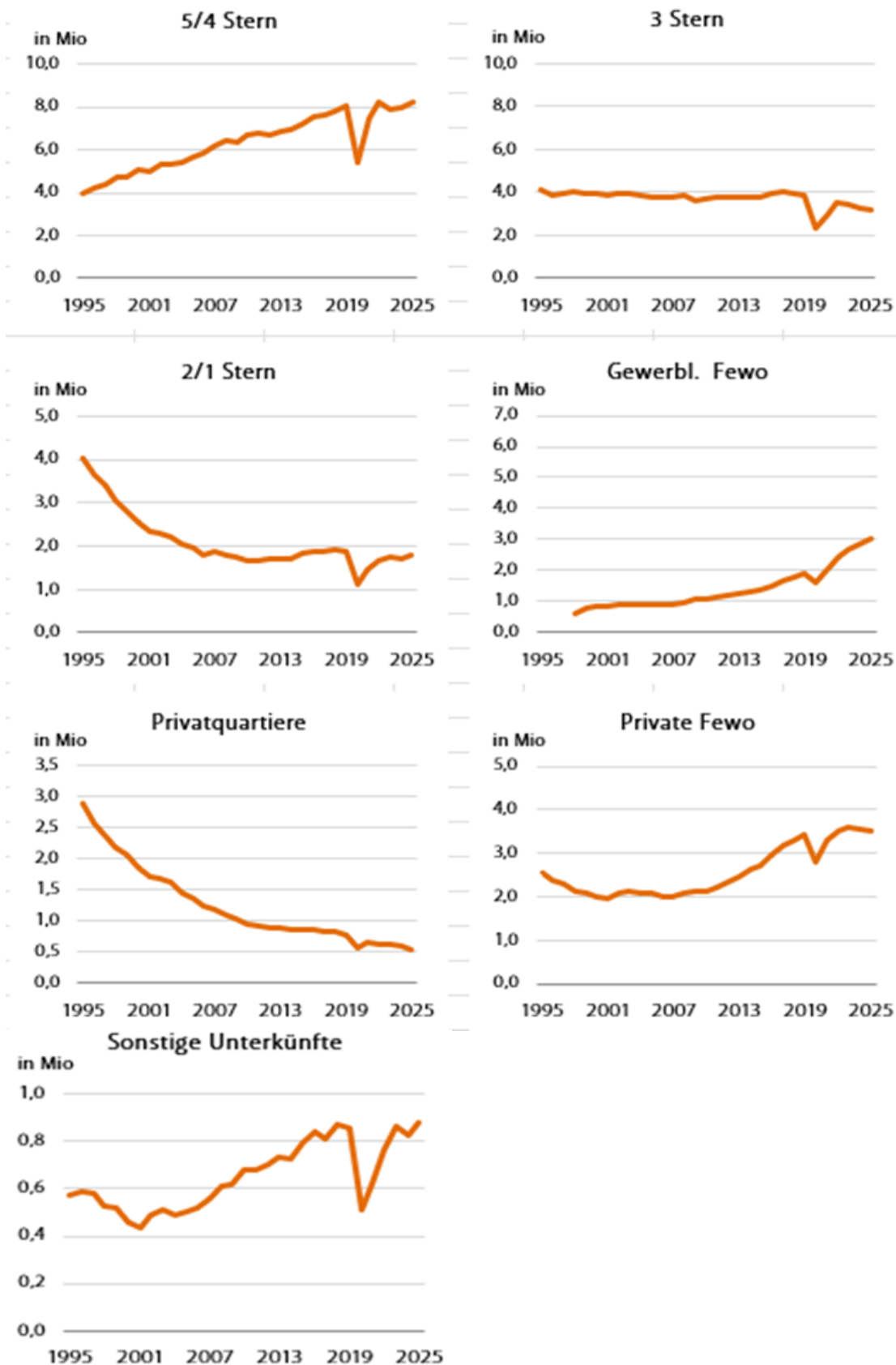

Seit der Wintersaison 1997/98 werden gemäß der Richtlinie des EU-Rates 95/57/EG vom 23. November 1995 auch „Gewerbliche Ferienwohnungen“ als eigene Kategorie ausgewiesen, wodurch sich bei den anderen gewerblichen Kategorien ab 1998 ein Zeitreihenbruch ergibt.

Tabelle 11: Ankünfte und Übernachtungen nach Monaten in Tirol – Sommer 2025

Die zugehörige barrierefreie Version der Tabelle finden Sie im [Online-Tabellenband](#)

Monat	Ankünfte		Übernachtungen		Veränderung gegenüber Sommer 2024			
	absolut	Anteil in%	absolut	Anteil in %	Ankünfte		Übernachtungen	
					absolut	in %	absolut	in %
Mai	617.471	9,3	1.705.135	7,4	-99.588	-13,9	-469.640	-21,6
Juni	1.127.997	17,0	3.611.685	15,6	203.137	22	683.056	23,3
Juli	1.479.943	22,2	5.531.758	23,9	-15.629	-1	-31.572	-0,6
August	1.687.779	25,4	6.479.202	28,0	59.192	3,6	101.407	1,6
September	1.020.763	15,3	3.485.743	15,0	66.048	6,9	184.107	5,6
Oktober	720.560	10,8	2.351.582	10,2	3.560	0,5	-38.109	-1,6
SUMME	6.654.513	100,0	23.165.105	100,0	216.720	3,4	429.249	1,9

Abbildung 10: Saisonverlauf in Tirol – Sommer 2025

Die zugehörige barrierefreie Datentabelle finden Sie im [Online-Tabellenband](#)



Tabelle 12: Durchschnittliche Aufenthaltsdauer in Tirol – Sommersaisonen

Die zugehörige barrierefreie Version der Tabelle finden Sie im [Online-Tabellenband](#)

Unterkunft	durchschnittliche Aufenthaltsdauer in Tagen					
	Sommersaisonen					
	2000	2005	2010	2015	2020	2025
Gewerbliche Betriebe insgesamt	4,4	4,3	3,9	3,5	3,9	3,4
Kategorie 5/4-Stern	4,1	4,2	3,9	3,6	3,9	3,5
Kategorie 3-Stern	4,3	4,1	3,7	3,2	3,4	2,9
Kategorie 2/1-Stern	4,7	4,1	3,5	2,8	3,3	2,5
Ferienwohnungen gewerblich	8,5	7,8	6,9	5,8	5,8	4,6
Privatquartiere insgesamt	6,4	5,8	5,3	4,4	4,8	4,3
nicht auf Bauernhof	6,3	5,7	5,1	4,2	4,5	4,0
auf Bauernhof	6,8	6,2	5,8	5,2	5,5	4,8
Ferienwohnungen privat	8,6	8,4	7,7	6,8	6,9	5,9
nicht auf Bauernhof	8,7	8,4	7,8	6,7	6,8	5,8
auf Bauernhof	8,2	8,3	7,6	7,0	7,2	6,4
INSGESAMT	4,8	4,6	4,1	3,7	4,1	3,5

Abbildung 11: Veränderung der Aufenthaltsdauer in Tagen 2000 – 2025

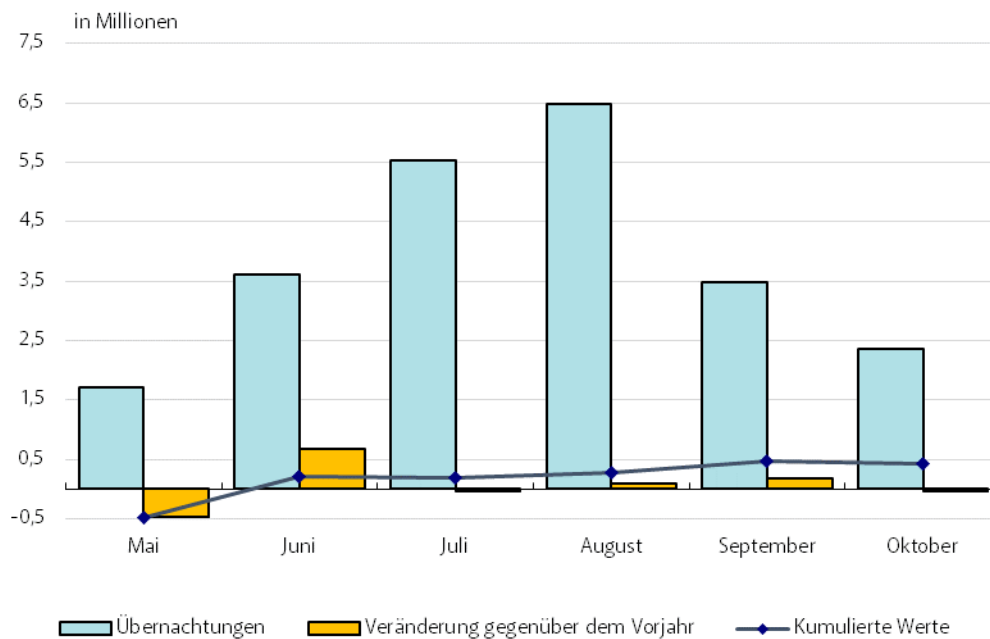
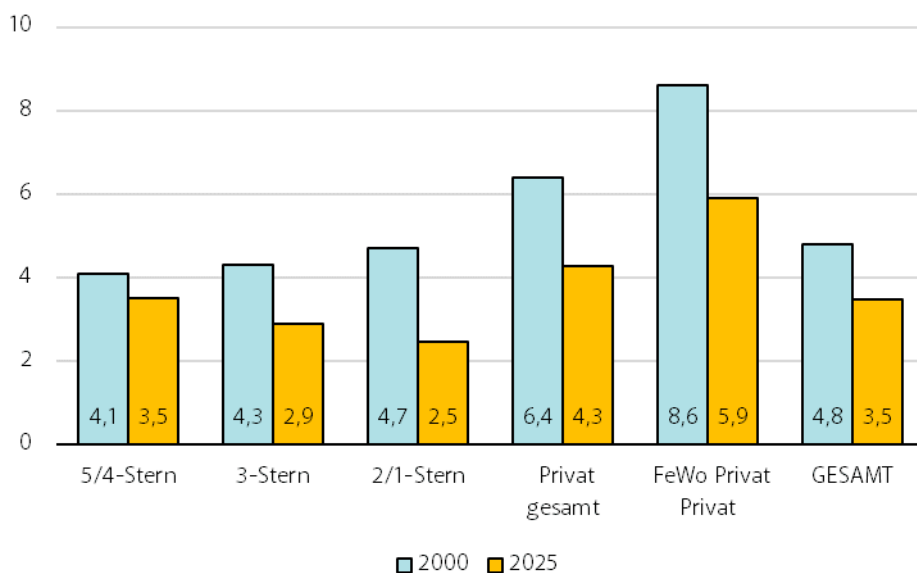
Die zugehörige barrierefreie Datentabelle finden Sie im [Online-Tabellenband](#)

4. Das Angebot – Betriebe, Betten

Tabelle 13: Betriebe und Betten in Tirol – Sommer 2025

Die zugehörige barrierefreie Version der Tabelle finden Sie im [Online-Tabellenband](#)

Unterkunft	Betriebe	Betten	
		absolut	in %
Gewerbliche Kategorien insgesamt	6.068	221.803	65,8
Kategorie 5/4-Stern	894	88.004	26,1
Kategorie 3-Stern	977	43.700	13,0
Kategorie 2/1-Stern	1.094	31.257	9,3
Ferienwohnungen gewerblich	3.103	58.842	17,4
Privatquartiere insgesamt	2.309	16.321	4,8
nicht auf Bauernhof	1.640	11.563	3,4
auf Bauernhof	669	4.758	1,4
Ferienwohnungen privat	12.420	81.473	24,2
nicht auf Bauernhof	10.725	69.193	20,5
auf Bauernhof	1.695	12.280	3,6
Sonstige Unterkünfte	788	17.722	5,3
Campingplätze	107	0	0,0
Schutzhütten	227	8.341	2,5
INSGESAMT	21.585	337.319	100,0

Abbildung 12: Bettenangebot nach Unterkunftsarten in Tirol – Sommer 2025

Die zugehörige barrierefreie Datentabelle finden Sie im [Online-Tabellenband](#)

Tabelle 14: Bettenangebot nach Unterkunftsarten in Tirol – Sommersaisonen

Die zugehörige barrierefreie Version der Tabelle finden Sie im [Online-Tabellenband](#)

Sommer- saison	Betten				
	insgesamt	gewerblich	privat	Ferien- wohnungen privat	sonstige Unterkünfte
1985	375.946	209.347	129.901	25.311	11.387
1986	373.036	208.469	124.935	27.551	12.081
1987	372.938	210.074	121.833	28.758	12.273
1988	366.841	207.917	116.406	30.352	12.166
1989	371.229	211.682	114.980	32.555	12.012
1990	367.047	210.531	106.025	38.154	12.337
1991	367.928	211.357	102.774	41.727	12.070
1992	370.870	211.466	100.597	46.352	12.455
1993	367.886	211.298	94.266	49.159	13.163
1994	368.639	210.442	90.591	53.786	13.820
1995	365.661	209.234	86.650	56.399	13.378
1996	362.398	208.937	82.444	58.282	12.735
1997	358.549	205.415	79.488	59.873	13.773
1998	353.486	206.522	73.491	60.301	13.172
1999	350.879	204.893	70.096	63.020	12.870
2000	346.324	202.860	67.261	63.139	13.064
2001	342.244	202.146	63.103	64.480	12.515
2002	335.962	198.479	60.136	64.562	12.785
2003	335.132	199.100	56.928	66.019	13.085
2004	331.369	198.226	53.379	66.575	13.189
2005	330.749	197.055	51.476	68.579	13.639
2006	335.948	199.149	50.341	72.406	14.052
2007	336.349	199.772	47.004	73.757	15.816
2008	342.758	203.397	45.105	76.321	17.935
2009	337.049	201.430	42.061	76.847	16.711
2010	336.613	200.877	40.267	77.303	18.166
2011	333.829	201.253	37.675	77.461	17.440
2012	332.761	200.603	35.378	77.847	18.933
2013	335.313	202.529	33.587	79.324	19.873
2014	332.901	201.081	32.251	79.090	20.479
2015	330.316	200.350	30.538	80.248	19.180
2016	331.640	201.787	28.631	81.591	19.631
2017	328.414	200.854	26.803	81.858	18.899
2018	332.212	204.374	25.467	83.396	18.975
2019	331.081	205.385	23.857	83.582	18.257
2020	329.085	203.933	22.754	84.583	17.815
2021	332.718	209.986	21.207	83.854	17.671
2022	328.781	209.777	19.832	81.100	18.072
2023	337.140	217.717	18.506	82.554	18.363
2024	338.070	219.945	17.692	82.599	17.834
2025	337.319	221.803	16.321	81.473	17.722

Abbildung 13: Bettenentwicklung nach den wichtigsten Unterkunftsarten in Tirol – Sommersaisonen
 Die zugehörige barrierefreie Datentabelle finden Sie im [Online-Tabellenband](#)

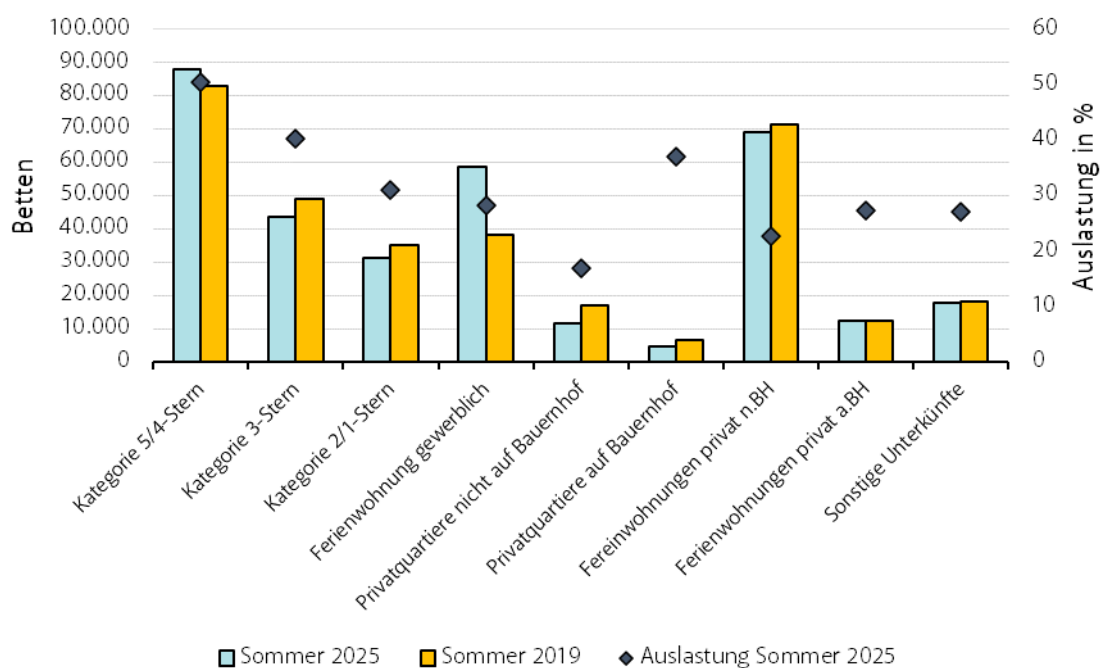
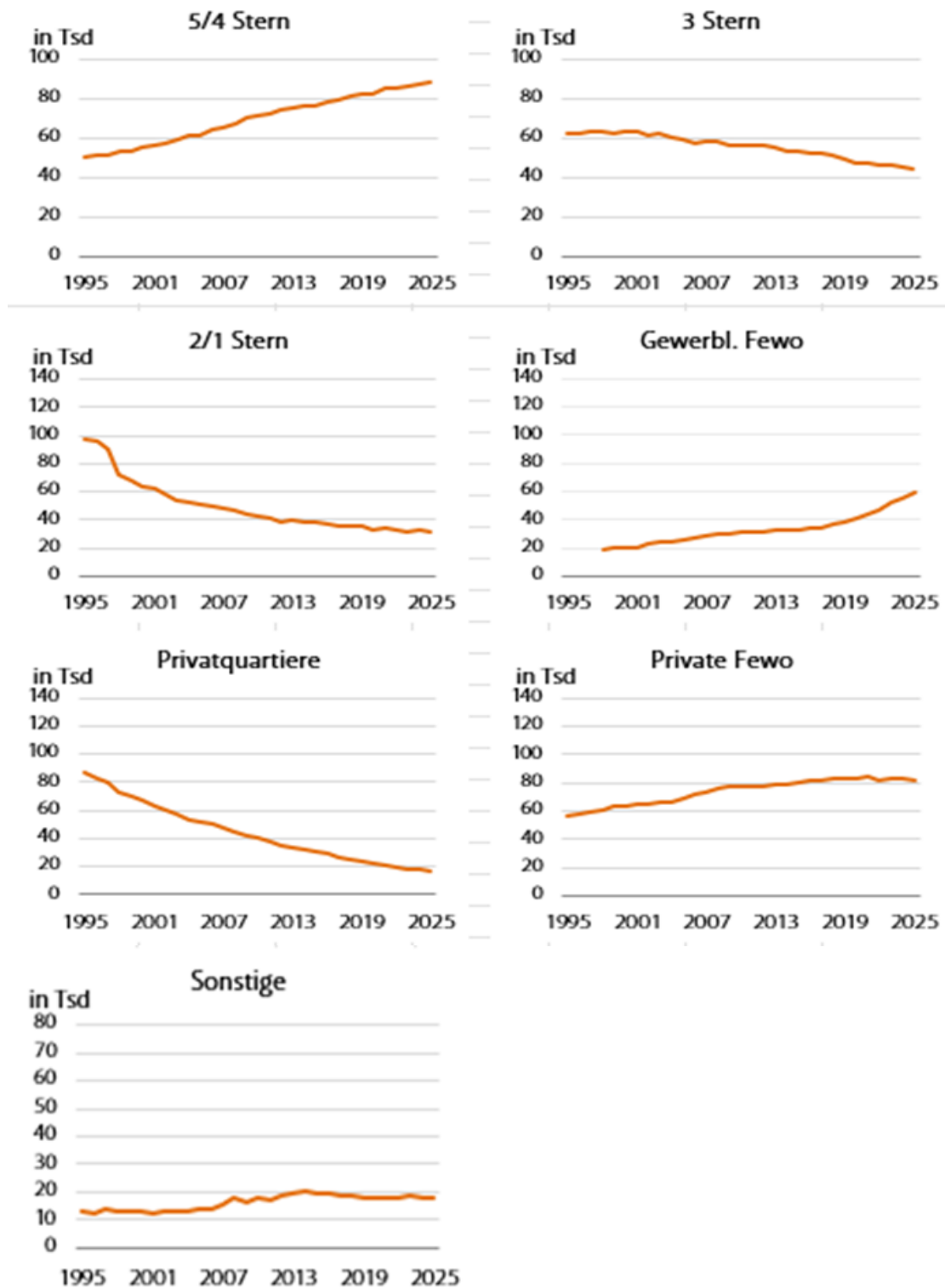

Seit der Wintersaison 1997/98 werden gemäß der Richtlinie des EU-Rates 95/57/EG vom 23. November 1995 auch „Gewerbliche Ferienwohnungen“ als eigene Kategorie ausgewiesen, wodurch sich bei den anderen gewerblichen Kategorien ab 1998 ein Zeitreihenbruch ergibt.

Tabelle 15: Bettenangebot nach Unterkunftsarten der Tourismusverbände in Tirol – Sommer 2025
 Die zugehörige barrierefreie Version der Tabelle finden Sie im [Online-Tabellenband](#)

Tourismusverband	Betten				
	insgesamt	gewerblich	privat	Ferien- wohnungen privat	sonstige Unterkünfte
Imst Tourismus	3.412	1.910	165	595	742
Pitztal	8.232	4.922	277	2.402	631
Ötztal Tourismus	27.398	19.809	684	5.558	1.347
Region Hall - Wattens	2.871	1.666	284	536	385
Wipptal	3.741	1.761	312	897	771
Seefeld - Tirols Hochplateau	13.145	9.896	375	2.730	144
Stubai Tirol	11.054	6.850	422	3.270	512
Innsbruck / Feriendörfer	20.084	14.659	750	2.859	1.816
Kitzbühel Tourismus	7.867	6.653	236	848	130
Pillerseetal	7.804	4.632	437	2.317	418
Kaiserwinkl	4.971	2.851	606	1.270	244
Kitzb. Alpen, St.Johann,...	6.399	4.318	438	1.361	282
Kitzbüheler Alpen-Brixental	12.509	7.750	812	3.691	256
Wildschönau	6.717	4.615	294	1.618	190
Ferienregion Hohe Salve	5.696	3.102	295	1.948	351
Alpbachtal+Tiroler Seenland	6.851	3.463	535	2.309	544
Kufsteinerland	6.210	4.343	474	819	574
Wilder Kaiser	13.320	8.157	900	4.105	158
St. Anton am Arlberg	10.505	7.949	551	1.991	14
Tirol West	2.440	1.279	111	785	265
Paznaun - Ischgl	22.782	15.505	770	6.005	502
Serfaus-Fiss-Ladis	15.345	13.619	184	1.542	0
Tiroler Oberland	9.535	6.018	316	2.639	562
Osttirol	19.200	11.014	1.115	4.289	2.782
Naturparkregion Reutte	3.294	1.967	122	851	354
Tannheimer Tal	6.329	3.910	354	1.715	350
Tiroler Zugspitz Arena	11.198	8.320	514	2.139	225
Lechtal	5.699	2.700	744	1.788	467
Achensee	8.080	6.372	155	1.257	296
Mayrhofen	16.225	9.448	911	5.088	778
Tux - Finkenberg	7.789	5.804	336	1.614	35
Zell-Gerlos, Zillertal Arena	10.113	6.548	426	2.992	147
Silberregion Karwendel	3.606	2.006	202	893	505
Erste Ferienreg.im Zillertal	17.668	8.982	1.167	7.015	504
TIROL	338.089	222.798	16.274	81.736	17.281

Seit dem Jahr 2017 erfolgt seitens der Landesstatistik Tirol die Bestandserhebung über Betriebe und Betten auf Tourismusverbandsebene

Abbildung 14: Bettenangebot nach Tourismusverbänden in Tirol – Sommer 2025
 Die zugehörige barrierefreie Datentabelle finden Sie im [Online-Tabellenband](#)



Abbildung 15: Auslastung nach Tourismusverbänden in Tirol – Sommer 2025
 Die zugehörige barrierefreie Datentabelle finden Sie im [Online-Tabellenband](#)



5. Preise, Auslastung, Touristischer Arbeitsmarkt

Seitens der Tiroler Landesstatistik werden aufgrund geänderter Rahmenbedingungen keine Preiserhebungen mehr durchgeführt und es erfolgt auch keine Berechnung der touristischen Umsätze. Die Tiroler Landesstatistik greift in diesem Zusammenhang auf die von der Tirol Werbung (Destination Insights) zur Verfügung gestellten Preisdaten nach Unterkunftsarten zurück. Die Preisentwicklung wird als Durchschnittspreis über den bestimmten Zeitraum des umsatzstärksten Sommermonats August dargestellt.

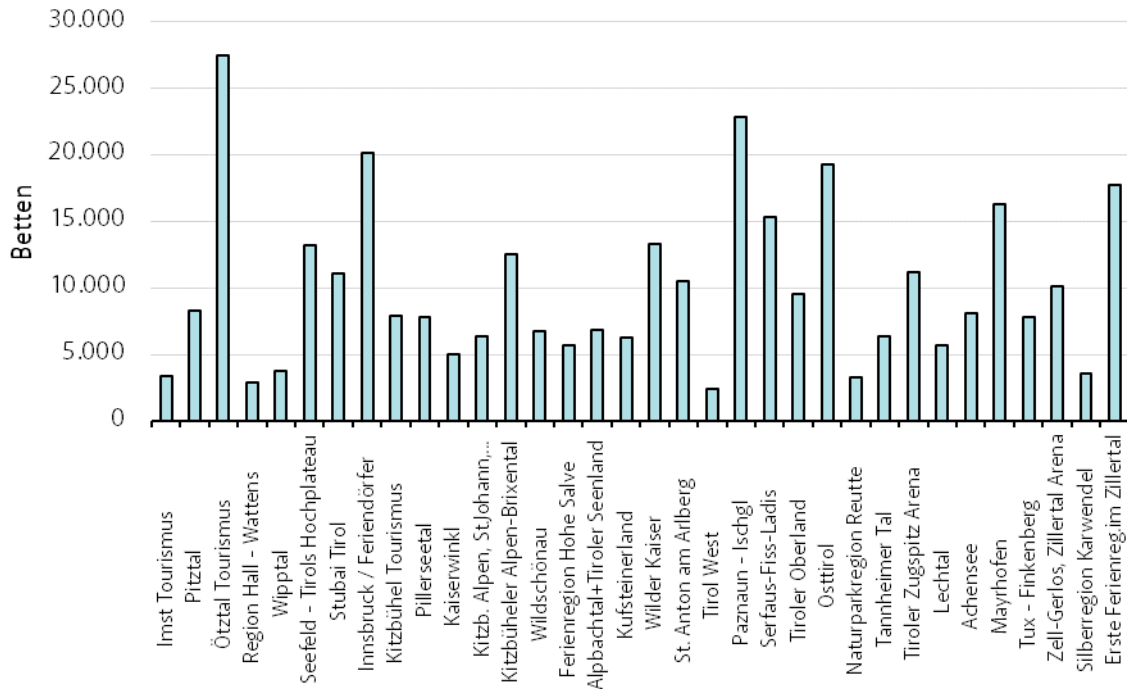
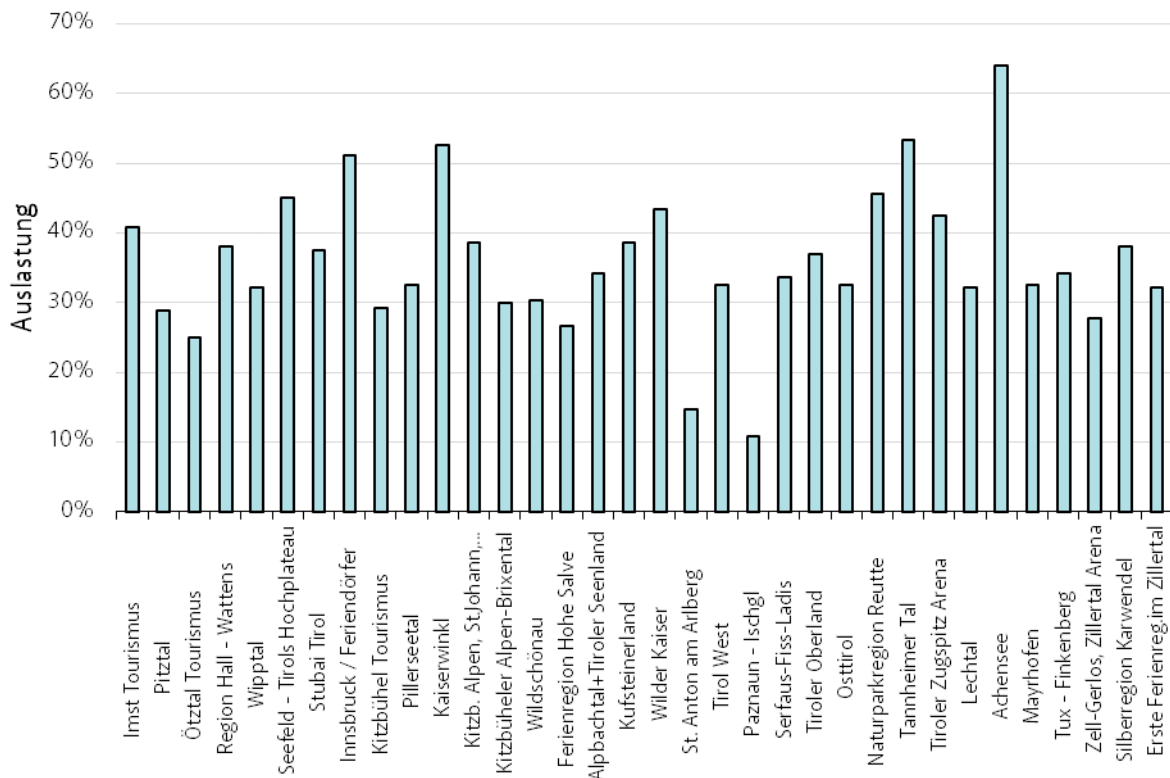
Tabelle 16: Preise nach Tourismusverbänden in Tirol – Sommer 2025

Die zugehörige barrierefreie Version der Tabelle finden Sie im [Online-Tabellenband](#)

Tourismusverband	insgesamt	5/4-Stern	3-Stern	2/1-Stern	Ferien- wohnungen privat	sonstige Unterkünfte
Achensee	222,31	269,25	203,52	182,72	233,28	222,80
Alpbachtal und Tiroler Seenland	213,96	235,25	210,58	188,20	213,05	222,74
Erste Ferienreg.im Zillertal	182,08	205,64	181,24	163,55	178,12	181,87
Ferienregion Hohe Salve	204,33	179,20	184,49	198,13	216,76	243,05
Imst Tourismus	317,15	289,22	203,39	378,55	389,37	325,23
Innsbruck / Feriendörfer	152,68	163,28	150,35	142,89	146,05	160,81
Kaiserwinkl	175,51	175,23	168,03	175,15	177,21	181,93
Kitzbühel Tourismus	218,32	271,66	199,51	170,57	218,32	231,52
Kitzbüheler Alpen-Brixental	214,44	210,96	203,30	207,43	230,40	220,13
Kitzb. Alpen, St.Johann,...	196,57	256,26	167,35	155,96	198,44	204,85
Kufsteinerland	165,21	176,56	158,51	140,35	172,44	178,20
Lechtal Tourismus	132,50	149,47	145,26	157,18	94,08	116,50
Mayrhofen	168,53	201,64	160,44	157,97	158,56	164,03
Naturparkregion Reutte	355,96	498,27	215,88	311,79	448,83	305,06
Osttirol	175,16	215,65	164,08	165,09	161,58	169,39
Paznaun - Ischgl	199,35	191,08	188,94	204,84	205,90	205,98
Pillerseetal	149,92	162,42	145,93	151,64	141,76	147,83
Pitztal	207,71	208,43	177,23	204,08	214,03	234,76
Region Hall - Wattens	332,81	338,15	374,63	192,55	360,60	398,12
Seefeld	151,13	144,05	159,81	158,74	141,82	151,27
Serfaus - Fiss - Ladis	214,27	302,56	223,73	182,85	177,82	184,41
Silberregion Karwendel	264,57	276,05	205,81	244,04	269,19	327,75
St. Anton am Arlberg	173,27	205,96	163,06	160,77	169,23	167,34
Stubai Tirol	137,87	156,62	146,31	149,24	118,00	119,16
Tannheimer Tal	204,62	287,22	190,21	190,93	186,87	167,86
Tirol West	133,35	129,29	117,43	136,27	132,18	151,55
Tiroler Oberland	185,69	127,75	189,80	179,99	219,31	211,61
Tiroler Zugspitz Arena	163,84	140,20	162,26	184,51	158,78	173,44
Tux - Finkenberg	284,99	300,93	340,89	184,80	344,02	254,29
Wilder Kaiser	185,25	234,77	177,88	184,69	154,04	174,87
Wildschönau	216,67	262,59	202,32	184,31	208,80	225,32
Wipptal	220,96	240,81	216,66	232,14	221,34	193,82
Zell-Gerlos, Zillertal Arena	144,46	124,88	155,34	141,43	148,14	152,48
Ötztal Tourismus	187,73	274,15	170,73	166,08	160,78	166,91

Quelle: Preis & Buchungsmonitoring Tirol Werbung auf Basis ADR (Average Daily Rate)

Erhebungsdatum: 06.05.2026

Tabelle 17: Auslastung des Bettenangebotes in Tirol – Sommer 2025

Die zugehörige barrierefreie Version der Tabelle finden Sie im [Online-Tabellenband](#)

Unterkunftsart	Auslastung	
	in Tagen	in %
Gewerbliche Betriebe insgesamt	73	39,7
Kategorie 5/4-Stern	93	50,5
Kategorie 3-Stern	74	40,2
Kategorie 2/1-Stern	57	31,0
Ferienwohnungen gewerblich	52	28,3
Privatquartiere	33	17,9
nicht auf Bauernhof	31	16,8
auf Bauernhof	37	20,1
Ferienwohnungen privat	43	23,4
nicht auf Bauernhof	52	28,3
auf Bauernhof	50	27,2
INSGESAMT	63	34,2

Abbildung 16: Auslastung des Bettenangebots in den wichtigsten Unterkunftsarten in % in Tirol – Sommer 2025

Die zugehörige barrierefreie Datentabelle finden Sie im [Online-Tabellenband](#)



Tabelle 18: Beschäftigungssituation in Tourismusberufen in Tirol – Sommer 2025

Die zugehörige barrierefreie Version der Tabelle finden Sie im [Online-Tabellenband](#)

Monate	Unselbständig Beschäftigte im Beherbergungs- u. Gaststättenwesen		offene Stellen nach Berufen	Gemeldete Arbeitslose nach Berufen
	insgesamt	darunter Ausländer		
Mai	32.863	20.514	1.276	5.897
Juni	42.340	27.113	1.391	2.602
Juli	46.525	29.397	1.150	1.547
August	45.576	29.055	1.137	1.552
September	39.829	25.387	1.013	3.115
Oktober	30.235	18.522	968	7.133
Durchschnitt	39.561	24.998	1.156	3.641

Quelle: Arbeitsmarktservice Tirol

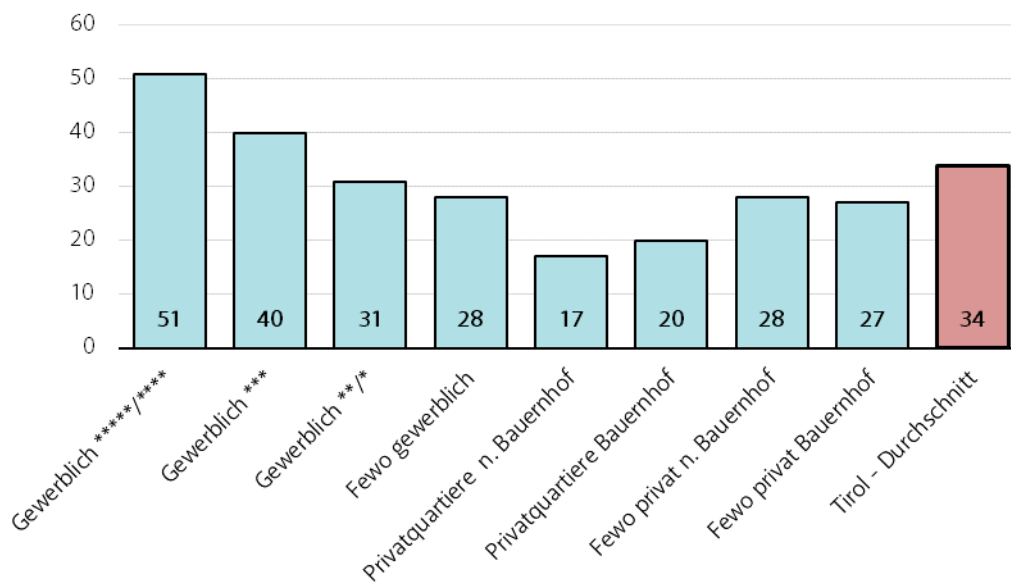
Tabelle 19: Kennzahlen für die bedeutendsten Tourismusgemeinden in Tirol – Sommer 2025

Die zugehörige barrierefreie Version der Tabelle finden Sie im [Online-Tabellenband](#)

Rang	Gemeinde	Ankünfte	Übernachtungen	Veränderung gegenüber Vorsaison in %	Gewerbliche Auslastung in Tagen	Übernachtungen je Einwohner
1	Innsbruck	611.857	1.109.277	4,4	127	8
2	Eben am Achensee	186.585	722.150	0,4	138	203
3	Mayrhofen	161.447	668.354	5,3	75	168
4	Seefeld in Tirol	178.104	612.803	3,3	103	169
5	Neustift im Stubaital	174.636	572.364	6,8	37	186
6	Sölden	147.509	557.852	1,7	82	112
7	Ellmau	80.480	449.888	2,2	64	371
8	Serfaus	90.650	427.832	-4	94	145
9	Längenfeld	87.489	375.756	6,1	104	87
10	Fügen	85.396	370.254	6,3	80	71
11	Kössen	93.686	368.612	2	74	75
12	Tux	67.139	357.693	4,3	68	339
13	Kirchberg in Tirol	88.433	345.546	-0,1	99	132
14	Ehrwald	95.171	334.453	2,8	129	149
15	Fiss	61.408	330.455	-5,8	135	72
16	Wildschönau	69.253	330.175	-5,7	64	173
17	Achenkirch	109.541	323.048	7,2	59	39
18	Kitzbühel	70.131	317.825	-6,8	60	72
19	Lermoos	67.758	307.904	5	73	68
20	Fieberbrunn	82.797	297.388	-1	93	257
21	Söll	60.012	288.858	0,4	84	76
22	Leutasch	63.157	270.886	7,3	156	424
23	Grän	62.256	263.868	1,6	83	103
24	Gerlos	53.893	256.665	3,1	60	324
25	Aschau im Zillertal	69.105	245.828	2,4	79	25
26	St. Johann in Tirol	44.724	240.027	-1,1	95	127
27	Walchsee	53.035	238.403	0	114	108
28	Nauders	72.819	234.190	0,4	73	150
29	Hopfgarten im Brixent	45.316	207.472	-1,9	112	105
30	Going am Wilden Kaise	63.881	207.415	3,3	52	143
31	Alpbach	46.572	204.959	1,7	93	81
32	St. Leonhard im Pitzt	44.028	204.104	3,8	57	54
33	Westendorf	49.410	201.999	-5,8	54	35
34	Kramsach	46.880	200.576	8,3	111	171
35	Finkenberg	67.900	196.760	7,3	27	85
36	Tannheim	44.090	196.423	0,7	79	39
37	St. Anton am Arlberg	52.292	189.459	-1	100	133
38	Scheffau am Wilden Ka	36.140	173.814	1,3	87	113
39	Kirchdorf in Tirol	43.540	169.758	5,4	71	70
40	Umhausen	42.678	168.160	3,1	79	48
41	Oetz	35.835	167.864	2,1	97	40
42	Zell am Ziller	47.565	151.359	3,9	72	136
43	Ladis	31.831	150.858	-5,2	58	86
44	Fulpmes	27.558	147.566	-2,7	61	269
45	Kals am Großglockner	65.281	147.071	3,5	89	12
46	Imst	37.563	146.746	14,9	13	90
47	Lienz	51.625	145.138	3,5	84	9
48	Telfs	59.357	143.095	-0,2	89	13
49	Matrei in Osttirol	32.288	141.700	-5,3	75	31
50	Ischgl	40.684	137.183	5,9	68	30

Abbildung 17: Übernachtungsentwicklung in den wichtigsten Tourismusgemeinden in Tirol – Sommersaisonen
 Die zugehörige barrierefreie Datentabelle finden Sie im [Online-Tabellenband](#)

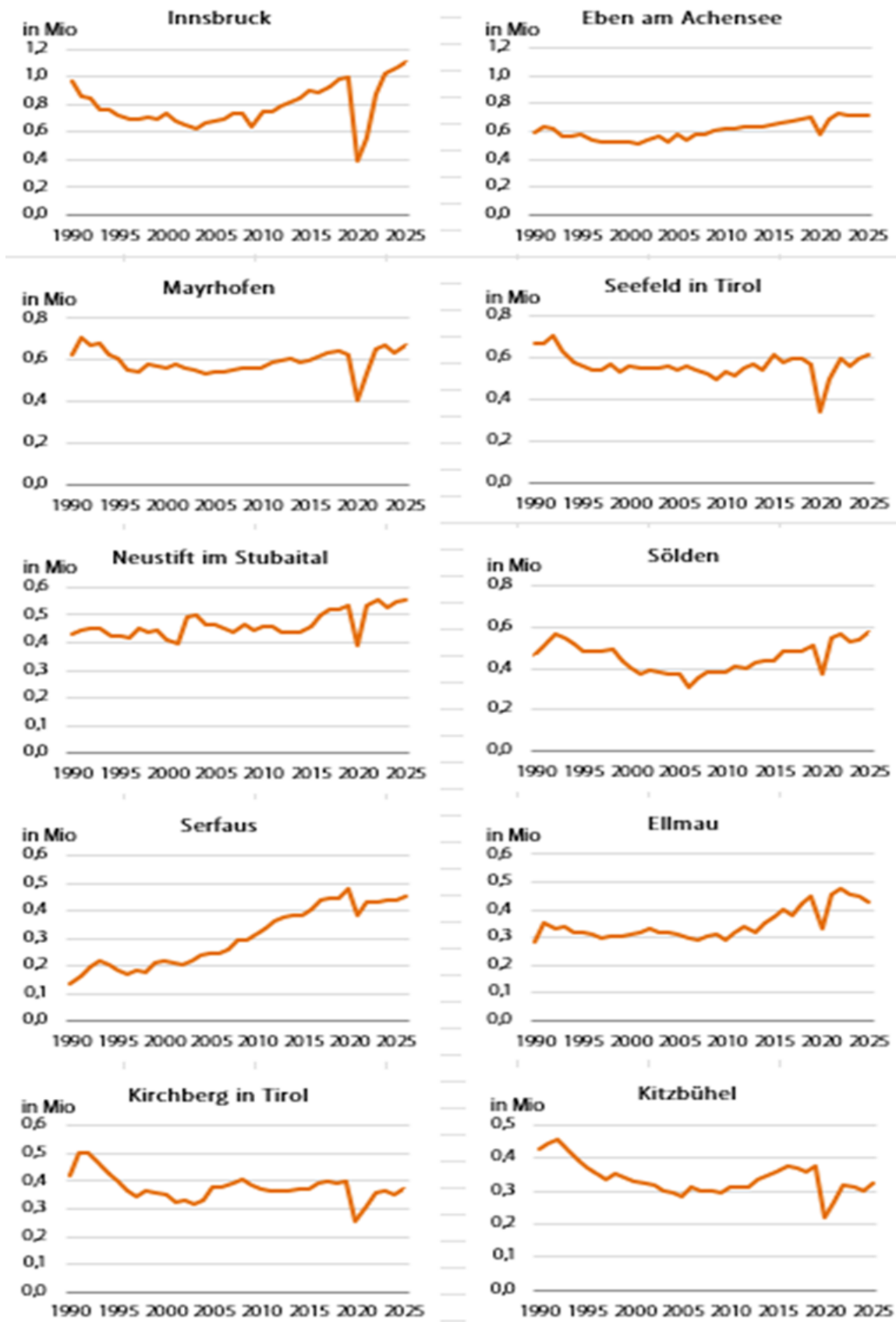

6. Tourismusjahr 2025

Zeitraum:

November 2024 – Oktober 2025

Übernachtungen:

49.582.614

Veränderung gegenüber 2023/24:

+ 1,7 %

Gäste:

12.791.604

Veränderung gegenüber 2023/24:

+ 3,1 %

Abbildung 18: Übernachtungsentwicklung in Tirol

Die zugehörige barrierefreie Datentabelle finden Sie im [Online-Tabellenband](#)



Tabelle 20: Ankünfte und Übernachtungen in Tirol – Tourismusjahre

Die zugehörige barrierefreie Version der Tabelle finden Sie im [Online-Tabellenband](#)

Berichtsjahr	Ankünfte	Übernachtungen	Veränderung gegenüber Vorjahr in %	
			Ankünfte	Übernachtungen
1986	6.434.982	38.953.082	-0,3	-0,3
1988	6.885.305	39.376.010	3,7	1,1
1990	7.732.938	42.462.375	4,0	1,0
1991	8.068.849	45.335.736	4,3	6,8
1992	8.106.907	45.792.522	0,5	1,0
1993	7.869.650	45.053.683	-2,9	-1,6
1994	7.587.629	42.556.689	-3,6	-5,5
1995	7.379.802	40.530.160	-2,7	-4,8
1996	7.242.058	38.889.045	-1,9	-4,0
1997	7.106.548	38.000.573	-1,9	-2,3
1998	7.382.837	38.793.824	3,9	2,1
1999	7.545.669	39.538.141	2,2	1,9
2000	7.768.662	39.805.215	3,0	0,7
2001	7.921.580	40.509.497	2,0	1,8
2002	8.160.615	41.526.823	3,0	2,5
2003	8.281.765	42.137.816	1,5	1,5
2004	8.374.136	42.030.584	1,1	-0,3
2005	8.475.043	42.340.247	1,2	0,7
2006	8.535.863	41.662.336	0,7	-1,6
2007	8.590.834	41.509.669	0,6	-0,4
2008	9.092.329	43.418.607	5,8	4,6
2009	9.097.632	43.132.022	0,1	-0,7
2010	9.317.397	43.025.850	2,4	-0,2
2011	9.542.252	42.889.403	2,4	-0,3
2012	9.858.785	44.024.302	2,4	2,6
2013	10.223.644	44.948.283	3,7	2,1
2014	10.294.333	44.329.908	0,7	-1,4
2015	10.930.568	45.637.057	6,2	2,9
2016	11.476.991	45.576.733	5,0	4,3
2017	11.748.861	47.655.945	2,2	0,1
2018	12.275.432	49.389.781	4,5	3,6
2019	12.411.211	49.648.957	1,1	0,5
2020	8.771.800	38.505.876	-29,3	-22,4
2021	5.086.423	20.578.247	-42,0	-46,6
2022	10.483.310	43.357.900	106,1	110,7
2023	12.101.709	48.495.791	15,4	11,8
2024	12.409.619	48.768.365	2,5	0,6
2025	12.791.604	49.582.614	3,1	1,7

Tabelle 21: Ankünfte und Übernachtungen nach Unterkunftsarten in Tirol – Tourismusjahr 2025 - Veränderung gegenüber Tourismusjahr 2024

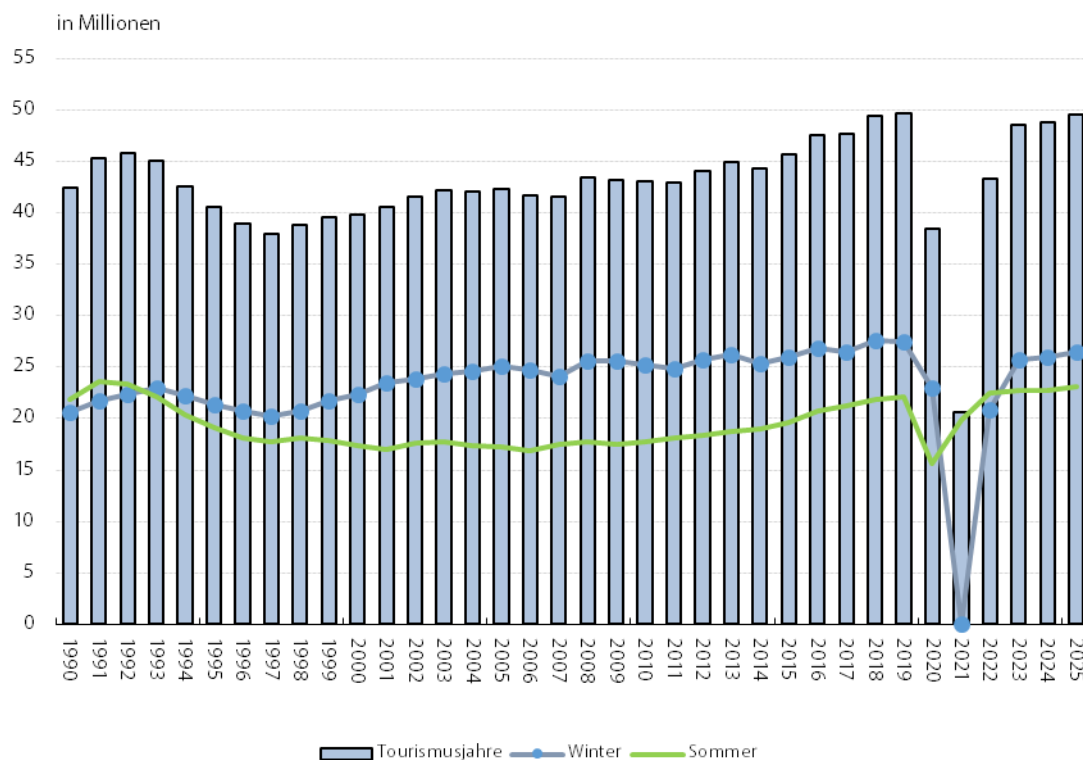
Die zugehörige barrierefreie Version der Tabelle finden Sie im [Online-Tabellenband](#)

Unterkunftsart	Ankünfte	Übernachtungen	Veränderung gegenüber Tourismusjahr 2024				Anteil in %
			Ankünfte		Übernachtungen		
			absolut	in %	absolut	in %	
Gewerbliche Betriebe	9.679.572	36.095.940	305.576	3,3	846.203	2,4	72,8
Kategorie 5/4-Stern	4.673.524	17.371.049	107.622	2,4	334.595	2	35
Kategorie 3-Stern	2.073.321	6.876.250	-14.691	-0,7	-121.276	-1,7	13,9
Kategorie 2/1-Stern	1.367.939	4.171.598	75.673	5,9	75.709	1,8	8,4
Gew. Ferienwohnungen	1.564.788	7.677.043	136.972	9,6	557.175	7,8	15,5
Privatquartiere	277.112	1.248.133	-15.840	-5,4	-95.308	-7,1	2,5
nicht auf Bauernhof	203.858	889.819	-13.410	-6,2	-75.224	-7,8	1,8
auf Bauernhof	73.254	358.314	-2.430	-3,2	-20.084	-5,3	0,7
Priv. Ferienwohnungen	1.465.853	8.402.418	6.774	0,5	-94.985	-1,1	16,9
nicht auf Bauernhof	1.251.828	7.101.962	6.617	0,5	-84.531	-1,2	14,3
auf Bauernhof	214.025	1.300.456	157	0,1	-10.454	-0,8	2,6
Sonstige Unterkünfte	1.369.067	3.836.123	85.475	6,7	158.339	4,3	7,7
Campingplätze	670.539	2.505.539	28.494	4,4	107.146	4,5	5,1
Kurheime d. Sozialvers.	2.110	35.646	-37	-1,7	-265	-0,7	0,1
Priv. u. öff. Kurheime	2.874	19.665	339	13,4	1.182	6,4	0,0
Kindererholungsheime	33.271	133.596	-78	-0,2	753	0,6	0,3
Jugendherbergen	66.473	193.714	-1.534	-2,3	-16.421	-7,8	0,4
Schutzhütten	491.487	613.065	55.816	12,8	61.502	11,2	1,2
Sonstige Unterkünfte	102.313	334.898	2.475	2,5	4.442	1,3	0,7
INSGESAMT	12.791.604	49.582.614	381.985	3,1	814.249	1,7	100,0

Abbildung 19: Übernachtungen nach Monaten in Tirol – Tourismusjahr 2025

Die zugehörige barrierefreie Datentabelle finden Sie im [Online-Tabellenband](#)

Tabelle 22: Ankünfte und Übernachtungen nach Unterkunftsarten in Tirol – Tourismusjahr 2025 - Veränderung gegenüber Tourismusjahr 2019

Die zugehörige barrierefreie Version der Tabelle finden Sie im [Online-Tabellenband](#)

Unterkunftsart	Ankünfte	Übernachtungen	Veränderung gegenüber Tourismusjahr 2019				Anteil in %
			Ankünfte		Übernachtungen		
			absolut	in %	absolut	in %	
Gewerbliche Betriebe	9.679.572	36.095.940	280.546	3,0	652.844	1,8	72,8
Kategorie 5/4-Stern	4.673.524	17.371.049	58.322	1,3	86.267	0,5	35
Kategorie 3-Stern	2.073.321	6.876.250	-351.984	-14,5	-1.496.248	-17,9	13,9
Kategorie 2/1-Stern	1.367.939	4.171.598	-30.523	-2,2	-384.452	-8,4	8,4
Gew. Ferienwohnungen	1.564.788	7.677.043	604.731	63	2.447.277	46,8	15,5
Privatquartiere	277.112	1.248.133	-134.138	-32,6	-658.292	-34,5	2,5
nicht auf Bauernhof	203.858	889.819	-107.000	-34,4	-511.455	-36,5	1,8
auf Bauernhof	73.254	358.314	-27.138	-27	-146.837	-29,1	0,7
Priv. Ferienwohnungen	1.465.853	8.402.418	-43.464	-2,9	-647.990	-7,2	16,9
nicht auf Bauernhof	1.251.828	7.101.962	-38.014	-2,9	-593.032	-7,7	14,3
auf Bauernhof	214.025	1.300.456	-5.450	-2,5	-54.958	-4,1	2,6
Sonstige Unterkünfte	1.369.067	3.836.123	277.449	25,4	587.095	18,1	7,7
Campingplätze	670.539	2.505.539	205.440	44,2	674.678	36,9	5,1
Kurheime d. Sozialvers.	2.110	35.646	-28	-1,3	-1.198	-3,3	0,1
Private u. öff. Kurheime	2.874	19.665	-732	-20,3	-14.807	-43	0,0
Kindererholungsheime	33.271	133.596	-10.656	-24,3	-55.290	-29,3	0,3
Jugendherbergen	66.473	193.714	-6.096	-8,4	-49.345	-20,3	0,4
Schutzhütten	491.487	613.065	101.112	25,9	83.440	15,8	1,2
Sonstige Unterkünfte	102.313	334.898	-11.591	-10,2	-50.383	-13,1	0,7
INSGESAMT	12.791.604	49.582.614	380.393	3,1	-66.343	-0,1	100,0

Tabelle 23: Übernachtungen nach Herkunftsländern in Tirol – Tourismusjahr 2025

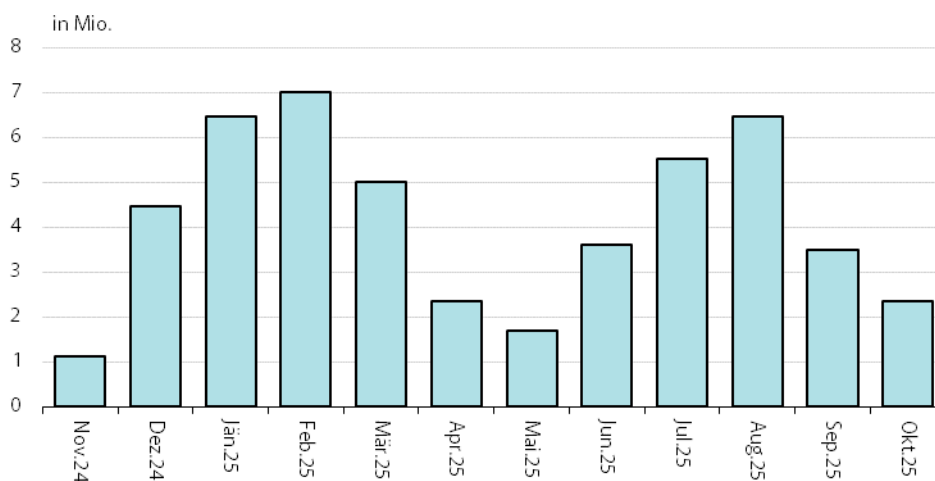
Die zugehörige barrierefreie Version der Tabelle finden Sie im [Online-Tabellenband](#)

Herkunftsland	Übernachtungen	Veränderung gegenüber Tourismusjahr 2024		Anteil an Gesamt in %
		absolut	in %	
Deutschland	26.715.008	158.600	0,6	53,9
Niederlande	5.599.685	216.578	4,0	11,3
Schweiz u. Liechtenstein	2.186.474	-60.234	-2,7	4,4
Belgien	1.636.463	-10.468	-0,6	3,3
Vereinigtes Königreich	1.364.255	18.222	1,4	2,8
Tschechische Republik	906.178	19.775	2,2	1,8
Italien	875.089	-7.129	-0,8	1,8
Polen	836.041	71.378	9,3	1,7
Frankreich u. Monaco	647.495	-36.204	-5,3	1,3
Dänemark	604.143	40.505	7,2	1,2
USA	472.610	50.240	11,9	1,0
Schweden	278.113	14.214	5,4	0,6
Israel	277.484	90.504	48	0,6
Rumänien	233.831	8.621	4	0,5
Luxemburg	230.766	1.557	1	0,5
Ungarn	230.692	-240	-0,1	0,5
Slowakische Republik	193.193	20.156	12	0,4
Irland	158.327	-1.837	-1	0,3
Spanien	157.269	-4.652	-3	0,3
China	147.242	12.349	9	0,3
Australien	121.374	18.704	18	0,2
Saudi Arabien	100.322	24.548	32	0,2
Finnland	95.943	2.858	3	0,2
Vereinigte Arabische Emirate	89.262	11.934	15	0,2
Indien	88.814	5.456	7	0,2
Ukraine	88.747	11.418	15	0,2
Slowenien	82.069	6.605	9	0,2
Ausland gesamt	45.531.457	755.800	1,7	91,8
Österreich	4.051.157	58.449	1,5	8,2
Insgesamt	49.582.614	814.249	2	100

Abbildung 20: Anteile der Übernachtungen nach Herkunftsländern in Tirol – Tourismusjahr 2025

Die zugehörige barrierefreie Datentabelle finden Sie im [Online-Tabellenband](#)

Tabelle 24: Übernachtungen nach Herkunfts (-bundes) ländern in Tirol – Tourismusjahr 2025
Die zugehörige barrierefreie Version der Tabelle finden Sie im [Online-Tabellenband](#)

Bundesland/Region	Übernachtungen	Veränderung gegenüber Tourismusjahr 2024 absolut	Anteil an Gesamt in %
Tirol	794.920	8.861	19,6
Wien	792.126	-706	19,6
Niederösterreich	587.051	10.979	14,5
Oberösterreich	556.661	14.328	13,8
Steiermark	349.948	12.424	8,6
Vorarlberg	319.032	8.609	7,9
Salzburg	232.429	2.794	5,7
Burgenland	219.520	-3.448	5,4
Kärnten	199.470	4.608	4,9
ÖSTERREICH	4.051.157	58.449	100,0
Bayern	6.429.600	139.933	24,1
Nordrhein-Westfalen	4.639.717	-140.800	17,4
Mitteldeutschland	4.212.442	-24.120	15,8
Baden Württemberg	4.075.478	111.268	15,3
Ostdeutschland	3.800.712	81.195	14,2
Norddeutschland	2.512.430	-28.399	9,4
Berlin	1.044.629	19.523	3,9
DEUTSCHLAND	26.715.008	158.600	100,0

Abbildung 21: Anteile der Übernachtungen nach Herkunfts (-bundes) ländern in Tirol – Tourismusjahr 2025
Die zugehörige barrierefreie Datentabelle finden Sie im [Online-Tabellenband](#)

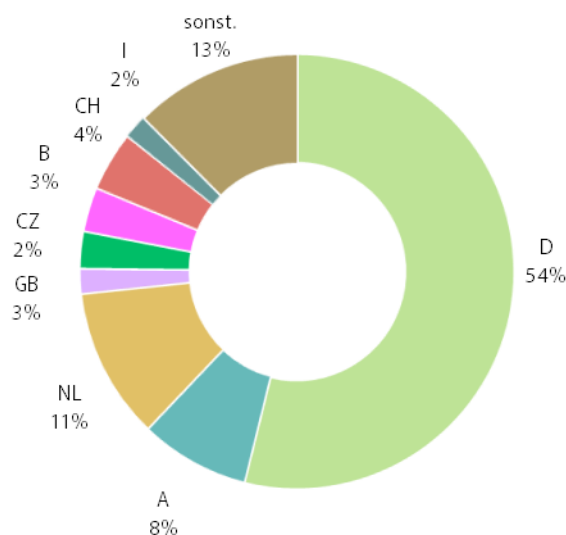

Tabelle 25: Kennzahlen für die bedeutendsten Tourismusgemeinden in Tirol – Tourismusjahr 2025
 Die zugehörige barrierefreie Version der Tabelle finden Sie im [Online-Tabellenband](#)

Rang	Gemeinde	Übernach- tungen absolut	Änderung zum Vorjahr in %	Anteil der gewerbl. Übernach- tungen in %	Anteil Sommer in %	gewerbl. Auslastung in Tagen	Übernach- tungen je Ew.
1	Sölden	2.684.207	4,6	85,3	21,3	184	871
2	Innsbruck	1.964.177	5	90,2	56,5	227	15
3	Ischgl	1.508.778	0,6	87,5	9,7	134	923
4	Mayrhofen	1.489.360	1,2	78,5	44,9	171	374
5	Neustift im Stubaital	1.286.361	2,9	65,1	43,4	193	257
6	Serfaus	1.208.305	0,6	91,1	37,2	170	997
7	Seefeld in Tirol	1.135.342	3,9	87,9	54	187	314
8	St. Anton am Arlberg	1.119.422	1,9	82,2	17,6	149	483
9	Eben am Achensee	1.081.358	0,1	85,7	66,8	212	304
10	Tux	986.214	-0,3	85,5	33,5	188	516
11	Fiss	978.033	2,8	92,8	36,6	183	926
12	Längenfeld	810.244	2,2	58,5	45,5	176	165
13	Kirchberg in Tirol	768.300	4,5	81	48,2	158	148
14	Ellmau	767.318	-3,3	68,4	55,8	165	260
15	Kitzbühel	727.594	5,1	88,6	44,4	136	88
16	Fügen	701.031	5	68,8	53,6	198	162
17	Gerlos	696.170	2,7	88,7	36,9	162	879
18	Wildschönau	660.860	-5	77,4	48,1	124	150
19	Ehrwald	635.472	1,9	64	54,4	187	243
20	Fieberbrunn	625.019	6,2	64,2	49,3	147	137
21	St. Leonhard im Pitzt.	570.979	5,2	76,7	36,3	157	394
22	Lermoos	556.927	-2,5	85,5	53,4	175	482
23	Nauders	552.359	1,2	71	42,4	165	354
24	Söll	541.308	-1,2	66,5	53,4	155	143
25	Achenkirch	531.774	7,7	73,5	62,9	225	238
26	Kössen	524.410	-4,5	62	63	225	114
27	Leutasch	495.829	3,8	60,6	53,2	157	194
28	Galtür	495.258	0,4	77,2	25,8	140	628
29	Westendorf	483.702	-1	63	42,2	131	129
30	Kappl	483.616	-3,2	42,9	17,9	113	190
31	St. Johann in Tirol	465.396	2,3	74,8	52,8	149	47
32	Grän	451.486	5,6	73,7	60	278	707
33	Aschau im Zillertal	436.497	0,1	26,5	55	193	231
34	Finkenberg	409.900	-1,1	69	46,2	210	288
35	Hopfgarten im Brixent.	409.696	-4,2	60,9	49,3	109	70
36	Alpbach	395.609	-1,8	71,6	51,8	176	155
37	Ladis	390.350	-1,3	87	37,8	156	712
38	Going/Wilden Kaiser	370.345	-2,6	72,9	56	201	187
39	Oetz	358.584	5,3	77	47,3	145	149
40	Zell am Ziller	344.774	-4,3	63,5	43,8	139	196
41	Umhausen	335.173	4,8	63,9	50,2	162	95
42	Walchsee	334.858	-1,7	63	71,2	174	152
43	Tannheim	330.287	8,5	72,9	60,7	184	282
44	Fulpmes	329.993	-1,6	81,4	42,9	174	71
45	Scheffau a. Wilden K.	297.059	-0,4	63,3	58,5	144	193
46	Brixen im Thale	294.849	-4,7	55,6	42,1	109	109
47	Kaltenbach	292.772	0,9	66,1	38	190	226
48	Kaunertal	284.285	5,2	77,8	44	191	450
49	Kirchdorf in Tirol	283.832	1	90,6	59,1	162	68
50	Schwendau	279.011	1,1	52,6	38,8	143	156

Abbildung 22: Übernachtungsentwicklung in den bedeutendsten Tourismusgemeinden in Tirol
Die zugehörige barrierefreie Datentabelle finden Sie im [Online-Tabellenband](#)

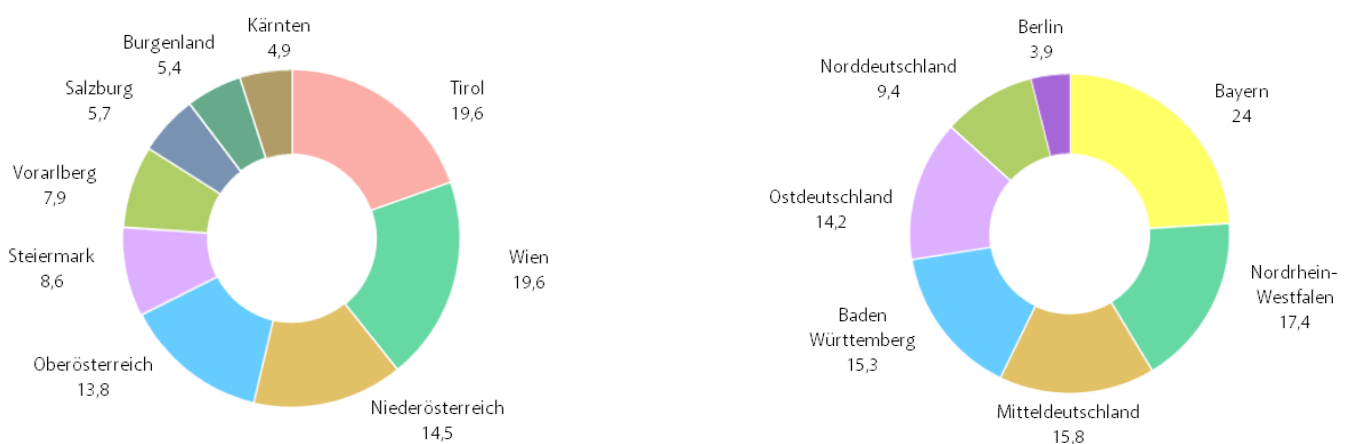
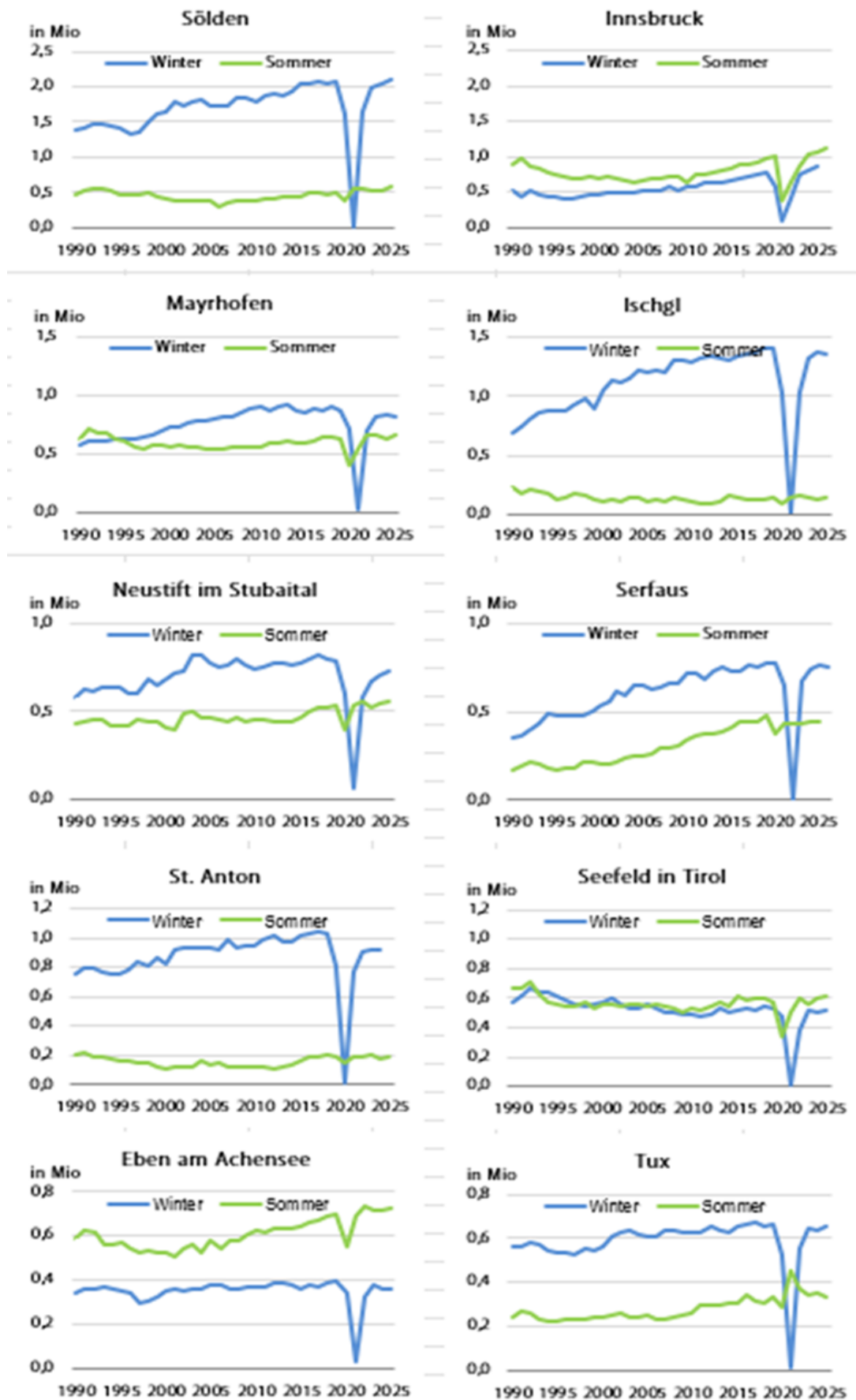

7. Quellen und Rechtsgrundlagen

7.1. Quellen

1. Monatliche Meldungen der Gemeinden zur amtlichen Tourismusstatistik, Auswertung: Landesstatistik Tirol
2. Bestandserhebung über Betten und Betriebe auf Gemeindeebene zum Stichtag 31.05.2025:
 - 2.1. Quelle: Statistik Austria
 - 2.2. Bearbeitung: Landesstatistik Tirol
3. Bestandserhebung über Betten und Betriebe auf Tourismusverbandsebene:
 - 3.1. Quelle und Bearbeitung: Landesstatistik Tirol
4. Preiserhebungen der Landesstatistik Tirol
5. Arbeitsmarktservice Tirol: Monatliche Meldungen

7.2. Rechtsgrundlagen der Erhebungen

1. Bundesstatistikgesetz 2000, BGBl. Nr. 163/1999 i.d.g.F.
2. Tourismusstatistik-Verordnung 2002, BGBl. Nr. 489/2002 vom 20 Dezember 2002 i.d.g.F.

8. Tabellenanhang

- Tab. 1: Tourismusverbände:
 - Verwendete Abkürzungen:
 - Ü = Übernachtungen
 - AN = Ankünfte
 - B = Betten
 - A = Auslastung (in Tagen)
 - Inhalt:
 - nach Unterkunftsarten
 - Auslastung insgesamt und in sonstigen Unterkünften ohne Campingnächtingungen
- Tab. 2: Gemeinden:
 - Inhalt:
 - Ankünfte insgesamt
 - Übernachtungen insgesamt
 - Veränderung gegenüber Sommer 2024 in %
 - durchschnittliche Aufenthaltsdauer in Tagen in gewerblichen Betrieben und Privatquartieren
 - durchschnittliche Auslastung in % gewerblich und privat
 - Tourismusintensität (Übernachtungen pro Einwohner laut Melderegister der Gemeinden Stand 01.01.2026)
- Tab. 3: Gemeinden:
 - Inhalt:
 - Übernachtungen nach den wichtigsten Herkunftsländern
- Tab. 4: Gemeinden:
 - Inhalt:
 - Anzahl der Betten nach Unterkunftsarten
 - 5/4-Stern-, 3-Stern-, 2/1-Stern-Betriebe
 - Gewerblich gesamt
 - Privatquartiere
 - private Ferienwohnungen
 - Insgesamt
 - Betten pro 100 Einwohner (laut Melderegister der Gemeinden Stand 01.01.2026)
- Tab. 5: Tourismusverbände:
 - Inhalt:
 - Ankünfte insgesamt
 - Übernachtungen insgesamt
 - Veränderung gegenüber Sommer 2024 in %
 - Auslastung in % auf der Ebene der Tourismusverbände
 - Anmerkungen:
 - Die Verbandsstruktur ist mit Stand Jänner 2026 abgebildet.
 - Ab der Wintersaison 2009/10 werden die Ankünfte und Nächtigungen auf Verbandsebene getrennt von der durch die Tourismusstatistikverordnung angeordneten – gemeindeweisen - Erhebung erfasst. Da die Meldungen seitens der Tourismusverbände bzw. Gemeinden nicht immer zum selben Zeitpunkt erfolgen, ist es möglich, dass die Werte geringfügig voneinander abweichen.
- Tab. 6: Tourismusverbände:
 - Inhalt:
 - Prozentuelle Verteilung der Nächtigungen für die 10 wichtigsten Herkunftsländer

Tabelle 26: Übernachtungen, Ankünfte, Betten und Auslastung (in Tagen) nach Unterkunftsarten – Sommer 2025

Die zugehörige barrierefreie Version der Tabelle finden Sie im [Online-Tabellenband](#)

Tourismusverband	Gewerbliche Betriebe					Privatquartiere					
		*****/****	***	**/*	Gewerbliche Ferienwhg.	Gewerblich gesamt	nicht Bauernh.	Bauernhof	Privat gesamt	Private Ferienwhg.	Insgesamt
TIROL	Ü	8.201.269	3.223.338	1.771.203	3.055.334	16.251.144	361.893	176.779	538.672	3.518.453	23.181.175
	AN	2.346.263	1.112.229	719.243	660.983	4.838.718	89.950	36.518	126.468	597.404	6.662.879
	B	88.175	43.525	31.711	59.387	222.798	11.504	4.770	16.274	81.736	338.089
	A	93	74	56	51	73	31	37	33	43	63
Imst Tourismus	Ü	16.273	109.943	13.172	29.890	169.278	3.661	1.740	5.401	28.473	311.741
	AN	11.704	46.987	6.215	7.427	72.333	1.209	355	1.564	6.424	131.118
	B	215	1.065	245	385	1.910	135	30	165	595	3.412
	A	76	103	54	78	89	27	58	33	48	75
Pitztal	Ü	165.770	89.082	29.147	22.359	306.358	6.904	1.258	8.162	86.531	451.901
	AN	38.488	22.484	8.040	4.535	73.547	1.469	259	1.728	15.510	119.621
	B	1.884	1.411	807	820	4.922	235	42	277	2.402	8.232
Ötztal Tourismus	A	88	63	36	27	62	29	30	29	36	53
Region Hall- Wattens	Ü	379.590	188.829	73.438	336.215	978.072	17.437	3.416	20.853	201.674	1.412.530
	AN	103.268	62.004	27.468	71.885	264.625	4.829	789	5.618	35.827	398.345
	B	6.079	3.578	2.103	8.049	19.809	550	134	684	5.558	27.398
	A	62	53	35	42	49	32	25	30	36	46
	Ü	69.159	49.698	16.192	3.315	138.364	10.847	1.375	12.222	30.106	246.399

Tabelle 26: Übernachtungen, Ankünfte, Betten und Auslastung (in Tagen) nach Unterkunftsarten – Sommer 2025

Die zugehörige barrierefreie Version der Tabelle finden Sie im [Online-Tabellenband](#)

Tourismusverband	Gewerbliche Betriebe						Privatquartiere				Insgesamt
		*****/****	***	**/*	Gewerbliche Ferienwhg.	Gewerblich gesamt	nicht Bauernh.	Bauernhof	Privat gesamt	Private Ferienwhg.	
Wipptal	Ü	19.336	47.961	24.231	22.065	113.593	4.800	3.300	8.100	44.717	219.101
	AN	13.393	25.306	15.215	6.043	59.957	1.589	790	2.379	9.242	107.357
	B	240	696	374	451	1.761	232	80	312	897	3.741
	A	81	69	65	49	65	21	41	26	50	59
Seefeld	Ü	526.946	90.680	139.601	151.631	908.858	10.656	3.842	14.498	152.212	1.123.575
	AN	154.110	28.086	76.504	34.698	293.398	2.037	596	2.633	24.297	345.841
	B	4.846	996	1.667	2.387	9.896	310	65	375	2.730	13.145
	A	109	91	84	64	92	34	59	39	56	83
Stubai Tirol	Ü	299.353	88.145	77.628	67.008	532.134	8.141	7.590	15.731	160.122	788.363
	AN	65.420	26.674	28.639	13.210	133.943	1.812	1.841	3.653	26.816	214.695
	B	3.346	1.246	1.174	1.084	6.850	293	129	422	3.270	11.054
	A	89	71	66	62	78	28	59	37	49	69
Innsbruck / Feriendörfer	Ü	678.423	430.543	278.359	182.812	1.570.137	27.649	9.939	37.588	172.971	2.056.067
	AN	350.204	234.188	168.242	77.152	829.786	7.564	2.313	9.877	40.103	987.353
	B	5.374	4.044	3.293	1.948	14.659	534	216	750	2.859	20.084
	A	126	106	85	94	107	52	46	50	61	94
Kitzbüchel Tourismus	Ü	267.555	54.075	11.357	61.689	394.676	1.819	4.315	6.134	25.130	448.990
	AN	92.542	18.920	3.470	15.097	130.029	398	884	1.282	4.684	143.457
	B	3.565	973	335	1.780	6.653	103	133	236	848	7.867
	A	75	56	34	35	59	18	32	26	30	54

Tabelle 26: Übernachtungen, Ankünfte, Betten und Auslastung (in Tagen) nach Unterkunftsarten – Sommer 2025

Die zugehörige barrierefreie Version der Tabelle finden Sie im [Online-Tabellenband](#)

Tourismusverband	Gewerbliche Betriebe						Privatquartiere				
		*****/****	***	**/*	Gewerbliche Ferienwhg.	Gewerblich gesamt	nicht Bauernh.	Bauernhof	Privat gesamt	Private Ferienwhg.	Insgesamt
Pillerseetal	Ü	169.089	24.290	68.043	74.472	335.894	7.475	7.496	14.971	107.144	556.188
	AN	42.384	5.976	18.304	13.837	80.501	1.933	1.383	3.316	16.069	124.260
	B	1.685	372	1.100	1.475	4.632	237	200	437	2.317	7.804
	A	100	65	62	50	73	32	37	34	46	60
Kaiserwinkl	Ü	239.978	44.745	25.944	48.572	359.239	17.916	11.786	29.702	83.846	612.703
	AN	48.742	9.293	4.896	7.738	70.669	3.300	1.803	5.103	12.176	122.476
	B	1.761	312	336	442	2.851	364	242	606	1.270	4.971
	A	136	143	77	110	126	49	49	49	66	97
Kitzb. Alpen, St.Johann,...	Ü	183.161	130.322	35.918	38.047	387.448	5.419	7.966	13.385	49.715	473.863
	AN	45.389	39.431	10.332	6.811	101.963	1.374	2.070	3.444	7.725	118.836
	B	1.469	1.421	774	654	4.318	191	247	438	1.361	6.399
	A	125	92	46	58	90	28	32	31	37	71
Kitzbüheler Alpen-Brixental	Ü	228.177	121.142	31.476	134.476	515.271	11.738	11.389	23.127	137.466	698.542
	AN	55.711	30.736	8.637	25.878	120.962	2.254	2.230	4.484	20.804	153.241
	B	2.315	1.605	791	3.039	7.750	430	382	812	3.691	12.509
	A	99	75	40	44	66	27	30	28	37	55
Wildschönau	Ü	86.065	106.607	30.737	74.950	298.359	5.088	2.137	7.225	63.079	374.811
	AN	20.599	24.924	8.309	14.477	68.309	1.016	419	1.435	10.999	83.697
	B	883	1.594	749	1.389	4.615	226	68	294	1.618	6.717
	A	97	67	41	54	65	23	31	25	39	56

Tabelle 26: Übernachtungen, Ankünfte, Betten und Auslastung (in Tagen) nach Unterkunftsarten – Sommer 2025

Die zugehörige barrierefreie Version der Tabelle finden Sie im [Online-Tabellenband](#)

Tourismusverband		Gewerbliche Betriebe					Privatquartiere				
		*****/****	***	**/*	Gewerbliche Ferienwhg.	Gewerblich gesamt	nicht Bauernh.	Bauernhof	Privat gesamt	Private Ferienwhg.	Insgesamt
Ferienregion Hohe Salve	Ü	47.474	17.667	46.516	49.948	161.605	7.642	3.483	11.125	91.205	322.850
	AN	16.487	7.670	19.277	10.064	53.498	1.072	359	1.431	14.768	85.526
	B	754	344	1.061	943	3.102	205	90	295	1.948	5.696
	A	63	51	44	53	52	37	39	38	47	49
Alpbachtal+Tiroler Seenland	Ü	113.269	88.598	23.999	52.224	278.090	9.197	7.773	16.970	114.390	590.978
	AN	28.470	25.298	8.353	10.265	72.386	2.512	1.753	4.265	20.357	138.544
	B	1.074	1.099	481	809	3.463	298	237	535	2.309	6.851
	A	105	81	50	65	80	31	33	32	50	63
Kufsteinerland	Ü	219.715	47.341	50.508	33.420	350.984	9.623	8.311	17.934	40.450	466.995
	AN	70.358	20.884	22.134	7.168	120.544	2.271	1.219	3.490	7.798	166.940
	B	2.158	743	952	490	4.343	303	171	474	819	6.210
	A	102	64	53	68	81	32	49	38	49	71
Wilder Kaiser	Ü	409.557	109.215	77.899	163.192	759.863	22.529	19.819	42.348	256.671	1.098.112
	AN	99.877	25.284	17.375	28.124	170.660	4.188	3.562	7.750	37.619	232.147
	B	3.381	1.284	1.098	2.394	8.157	541	359	900	4.105	13.320
	A	121	85	71	68	93	42	55	47	63	80
St. Anton am Arlberg	Ü	118.691	47.358	14.757	44.577	225.383	3.741	163	3.904	26.001	297.939
	AN	36.056	15.213	5.115	9.436	65.820	1.222	20	1.242	4.153	100.555
	B	2.725	1.414	1.102	2.708	7.949	517	34	551	1.991	10.505
	A	44	33	13	16	28	7	5	7	13	27

Tabelle 26: Übernachtungen, Ankünfte, Betten und Auslastung (in Tagen) nach Unterkunftsarten – Sommer 2025

Die zugehörige barrierefreie Version der Tabelle finden Sie im [Online-Tabellenband](#)

Tourismusverband	Gewerbliche Betriebe						Privatquartiere				
		*****/****	***	**/*	Gewerbliche Ferienwhg.	Gewerblich gesamt	nicht Bauernh.	Bauernhof	Privat gesamt	Private Ferienwhg.	Insgesamt
Tirol West	Ü	37.873	22.436	25.934	9.787	96.030	859	497	1.356	27.531	149.880
	AN	18.792	3.749	16.395	4.578	43.514	363	307	670	5.179	72.628
	B	397	237	454	191	1.279	90	21	111	785	2.440
	A	95	95	57	51	75	10	24	12	35	60
Paznaun – Ischgl	Ü	219.545	44.267	29.540	52.959	346.311	5.938	1.066	7.004	81.884	449.762
	AN	50.248	10.979	9.156	8.912	79.295	2.199	308	2.507	13.496	104.820
	B	7.198	2.335	1.999	3.973	15.505	699	71	770	6.005	22.782
	A	31	19	15	13	22	8	15	9	14	20
Serfaus-Fiss-Ladis	Ü	456.983	56.839	36.803	332.690	883.315	4.169	46	4.215	67.617	955.147
	AN	94.712	12.359	8.038	49.559	164.668	677	7	684	9.825	175.177
	B	5.442	1.149	897	6.131	13.619	139	45	184	1.542	15.345
	A	84	49	41	54	65	30	1	23	44	62
Tiroler Oberland	Ü	271.182	147.985	18.231	52.351	489.749	10.252	1.452	11.704	120.360	714.268
	AN	76.447	41.341	11.301	9.346	138.435	4.097	499	4.596	21.866	193.751
	B	2.872	1.669	380	1.097	6.018	260	56	316	2.639	9.535
	A	94	89	48	48	81	39	26	37	46	68
Osttirol	Ü	329.176	234.682	123.552	120.787	808.197	23.077	18.705	41.782	187.949	1.261.667
	AN	90.162	81.622	40.306	26.585	238.675	7.183	3.767	10.950	27.843	369.070
	B	3.249	3.161	2.225	2.379	11.014	616	499	1.115	4.289	19.200
	A	101	74	56	51	73	37	37	37	44	60

Tabelle 26: Übernachtungen, Ankünfte, Betten und Auslastung (in Tagen) nach Unterkunftsarten – Sommer 2025

Die zugehörige barrierefreie Version der Tabelle finden Sie im [Online-Tabellenband](#)

Tourismusverband		Gewerbliche Betriebe					Privatquartiere				
		*****/****	***	**/*	Gewerbliche Ferienwhg.	Gewerblich gesamt	nicht Bauernh.	Bauernhof	Privat gesamt	Private Ferienwhg.	Insgesamt
Naturparkregion Reutte	Ü	38.232	80.293	23.226	52.256	194.007	5.976	2.098	8.074	51.823	337.337
	AN	16.758	40.894	14.077	20.019	91.748	2.486	482	2.968	9.611	138.165
	B	337	790	293	547	1.967	102	20	122	851	3.294
	A	113	102	79	96	99	59	105	66	61	84
Tannheimer Tal	Ü	312.964	76.764	28.406	51.541	469.675	15.468	2.652	18.120	112.104	684.878
	AN	86.286	20.943	7.477	11.594	126.300	2.831	420	3.251	19.307	170.657
	B	2.166	789	348	607	3.910	285	69	354	1.715	6.329
	A	144	97	82	85	120	54	38	51	65	98
Tiroler Zugspitz Arena	Ü	333.145	50.473	120.047	226.042	729.707	17.131	177	17.308	118.432	1.004.614
	AN	88.068	17.731	51.498	51.922	209.219	4.880	34	4.914	23.244	278.267
	B	2.999	687	1.442	3.192	8.320	508	6	514	2.139	11.198
	A	111	73	83	71	88	34	30	34	55	78
Lechtal	Ü	49.337	75.391	28.797	56.941	210.466	20.770	6.928	27.698	81.297	358.709
	AN	12.150	28.883	10.851	13.789	65.673	5.278	1.824	7.102	17.055	99.078
	B	396	898	425	981	2.700	534	210	744	1.788	5.699
	A	125	84	68	58	78	39	33	37	45	59
Achensee	Ü	518.384	129.288	83.495	113.975	845.142	4.807	903	5.710	87.097	1.107.268
	AN	132.477	34.204	32.885	23.028	222.594	1.614	265	1.879	15.054	300.151
	B	3.702	972	718	980	6.372	136	19	155	1.257	8.080
	A	140	133	116	116	133	35	48	37	69	118

Tabelle 26: Übernachtungen, Ankünfte, Betten und Auslastung (in Tagen) nach Unterkunftsarten – Sommer 2025

Die zugehörige barrierefreie Version der Tabelle finden Sie im [Online-Tabellenband](#)

Tourismusverband	Gewerbliche Betriebe						Privatquartiere				
		*****/****	***	**/*	Gewerbliche Ferienwhg.	Gewerblich gesamt	nicht Bauernh.	Bauernhof	Privat gesamt	Private Ferienwhg.	Insgesamt
Mayrhofen	Ü	333.790	128.267	80.551	135.869	678.477	22.701	4.516	27.217	218.679	1.021.741
	AN	74.766	32.570	24.215	24.549	156.100	4.575	945	5.520	34.256	243.140
	B	3.843	1.902	1.302	2.401	9.448	745	166	911	5.088	16.225
	A	87	67	62	57	72	30	27	30	43	60
Tux – Finkenberg	Ü	286.211	70.846	23.307	35.173	415.537	7.526	2.278	9.804	63.947	491.040
	AN	60.425	16.855	5.717	6.835	89.832	1.591	427	2.018	10.323	103.888
	B	3.344	1.081	646	733	5.804	292	44	336	1.614	7.789
	A	86	66	36	48	72	26	52	29	40	63
Zell-Gerlos, Zillertal Arena	Ü	226.826	53.563	33.163	76.678	390.230	6.063	4.600	10.663	115.305	552.508
	AN	48.579	13.380	8.346	15.155	85.460	1.601	1.266	2.867	18.403	114.488
	B	2.710	980	754	2.104	6.548	264	162	426	2.992	10.113
	A	84	55	44	36	60	23	28	25	39	51
Silberregion Karwendel	Ü	87.054	52.814	8.510	13.127	161.505	3.354	3.991	7.345	56.680	291.751
	AN	35.503	22.949	5.110	3.622	67.184	614	994	1.608	9.144	118.825
	B	844	794	174	194	2.006	104	98	202	893	3.606
	A	103	67	49	68	81	32	41	36	63	70
Erste Ferienreg.im Zillertal	Ü	462.986	113.189	38.719	134.296	749.190	21.520	9.772	31.292	255.845	1.248.957
	AN	121.936	30.962	10.958	27.110	190.966	5.686	2.047	7.733	40.726	276.113
	B	4.061	1.454	899	2.568	8.982	796	371	1.167	7.015	17.668
	A	114	78	43	52	83	27	26	27	36	59

Tabelle 27: Touristische Kennzahlen nach Gemeinden Sommer 2025

Die zugehörige barrierefreie Version der Tabelle finden Sie im [Online-Tabellenband](#)

Bezirk/Gemeinde	Ankünfte	Veränderung in %	Übernach- tungen	Veränder- ung in %	Aufenthaltsdauer in Tagen		Auslastung		Touris- mus- inten- sität
					gew.	priv.	gew.	priv.	
TIROL	6.654.513	3,4	23.165.105	1,9	3	4	39,8	17,9	30
INNSBRUCK-STADT	611.857	2,9	1.109.277	4,4	2	3	69	40,1	8
IMST	730.662	5,2	2.408.227	2,6	3	4	31,3	16	38
Arzl im Pitztal	13.529	-3,8	64.028	-6	4	5	37,6	10	20
Haiming	28.965	0,6	71.600	0,3	3	6	32,3	21,2	15
Imst	59.357	5,2	143.095	-0,2	2	3	48,4	21,5	13
Imsterberg	2.215	17,9	6.609	23,1	3	6	23,8	39,9	8
Jerzens	20.861	-5,7	94.618	-4,7	4	4	31,5	16,7	106
Karres	1.776	0,9	4.301	13,1	2	.	43,8	0	7
Karrösten	11.015	1,8	22.443	1,1	2	4	81,8	60	31
Längenfeld	93.686	3,2	368.612	2	4	5	40,4	18,5	75
Mieming	31.604	0	100.391	2,4	4	18	74	1	25
Mils bei Imst	1.537	-14,7	1.975	-16,9	1	.	20,9	.	3
Mötz	228	15,7	1.104	9,7	.	7	.	38,3	1
Nassereith	28.405	-3,6	67.462	3,8	3	3	51,1	10,9	30
Obsteig	36.993	11,1	83.768	8,5	2	3	54,2	18,5	57
Oetz	43.540	8,5	169.758	5,4	4	3	38,6	23,7	70
Rietz	2.968	-7,3	5.775	-6,7	2	42	42,6	31,7	2
Roppen	16.364	-1,8	38.679	0,2	2	5	27,3	18,4	20
Sautens	14.739	-4,6	61.407	-5,2	4	3	39,8	26,1	38
Silz	7.627	3,6	35.484	6,7	4	3	23,4	16,7	14
St. Leonhard im Pitztal	63.881	41,3	207.415	3,3	4	5	28,2	18,2	143
Stams	4.497	-5,7	14.654	10,6	2	2	68,1	11,2	9
Sölden	174.636	4,3	572.364	6,8	4	3	20,1	12,2	186
Tarrenz	9.547	-11,3	23.943	-10,7	2	3	30,6	18,4	9
Umhausen	42.678	5,2	168.160	3,1	4	5	42,8	10	48
Wenns	20.014	0,5	80.582	-4,4	4	4	69,6	12,9	37
INNSBRUCK-LAND	1.099.290	4,6	3.118.362	2	3	5	47,2	20,4	17
Absam	8.692	60,4	14.271	6,5	2	7	33	24,3	2
Aldrans	1.845	-6,1	6.853	-7	4	4	32,9	33,4	2
Ampass	4.417	-6	8.949	2,3	2	12	76,6	68,3	5
Axams	50.515	15,8	73.263	2,8	1	4	39,8	11,6	12
Baumkirchen	837	11,7	2.276	7,1	.	4	.	24,3	2
Birgitz	2.515	3,5	8.403	1	3	8	45	34,8	6
Ellbögen	2.785	-5,7	8.237	6	1	45	25,3	17,9	7
Flauring	140	-47,8	673	-59,8	16	.	2,2	.	1
Fritzens	696	106,5	2.624	83,1	4	7	15,9	20,9	1
Fulpmes	32.288	-11,5	141.700	-5,3	4	6	40,8	26,1	31
Gnadenwald	5.334	124,4	11.202	75,2	2	.	42,8	.	13
Gries am Brenner	10.885	-3,7	19.948	-10,7	2	2	45,6	10,8	15

Tabelle 27: Touristische Kennzahlen nach Gemeinden Sommer 2025

Die zugehörige barrierefreie Version der Tabelle finden Sie im [Online-Tabellenband](#)

Bezirk/Gemeinde	Ankünfte	Veränderung in %	Übernachtungen	Veränderung in %	Aufenthaltsdauer in Tagen		Auslastung		Tourismusintensität
					gew.	priv.	gew.	priv.	
Gries im Sellrain	3.431	20,1	15.625	1,6	4	5	37,7	13,8	25
Grinzens	1.177	-56,5	3.673	-8,7	3	.	51,9	0	2
Gschnitz	19.659	2,6	26.880	1	2	5	39,2	21,2	58
Götzens	27.411	9,8	56.583	3,1	2	2	59,7	33,2	13
Hall in Tirol	44.159	0,6	79.108	2,8	2	4	59,5	42,3	5
Hatting	1.132	30	2.411	54,4	2	2	32,4	24,1	2
Inzing	3.021	1,8	8.071	14,7	2	8	34,6	27,3	2
Kematen in Tirol	8.996	7,5	13.698	10,3	1	8	37,9	25,2	4
Kolsass	5.573	-5,9	11.621	-1,3	2	.	58,8	.	7
Kolsassberg	6.274	-7,6	27.201	-4,4	3	6	60,8	6,5	31
Lans	11.451	3,2	46.571	2,2	3	.	55,8	.	39
Leutasch	62.256	0,3	263.868	1,6	4	6	45,3	23,7	103
Matrei am Brenner	27.380	0,9	47.915	-2,8	2	.	38,7	.	13
Mieders	15.136	6,7	37.516	6,7	2	2	58,1	6	19
Mils	11.652	0,8	19.145	-0,4	1	4	44,9	2,1	4
Mutters	29.202	-0,5	64.224	2	2	3	68	21,4	28
Natters	32.494	-12,5	115.031	-4,3	3	4	58	13,7	53
Navis	3.582	9,4	12.077	-0,4	2	5	17,2	28	6
Neustift im Stubaital	147.509	7,4	557.852	1,7	5	4	44,3	21,1	112
Oberhofen im Inntal	110	-3,5	429	-30,6	.	.	.	0	0
Obernberg am Brenner	7.025	2,1	22.770	-0,4	3	2	75,5	0,1	57
Oberperfuss	5.371	-20	29.254	3,2	5	.	41,6	1	9
Patsch	4.878	-19,3	10.781	-12,9	2	.	44,1	.	9
Pettnau	1.873	-14,5	4.236	-30,4	2	4	33,6	49,8	4
Pfaffenhofen	59	-31,4	709	-25,1	1
Polling in Tirol	38	35,7	151	-3,8	0
Ranggen	16	.	66	0
Reith bei Seefeld	52.187	5	99.199	8	2	6	60,1	19,2	63
Rinn	579	-84,2	3.126	-67,3	.	8	0	41,8	2
Rum	14.002	5,8	28.707	6,9	2	14	63,1	47,2	3
Scharnitz	25.414	4,3	49.921	5,2	2	3	44,4	17	35
Schmirn	2.529	-8,9	10.525	-11	4	4	21,8	27,2	12
Schönberg im Stubaital	10.090	-7,4	17.262	-4,9	1	2	43,5	6,5	16
Seefeld in Tirol	178.104	7,2	612.803	3,3	3	6	55,8	17,2	169
Sellrain	5.937	11,9	13.117	2,1	3	.	30,6	.	10
Sistrans	605	-5,9	5.216	-0,3	32	.	62,4	0	2
St. Sigmund im Sellrain	11.255	11	25.036	20,1	3	8	28,4	43,5	141
Steinach am Brenner	22.229	3,2	47.272	-0,6	3	11	32,1	8,2	13
Telfes im Stubai	9.672	-16,6	34.033	-15,1	3	.	30,8	0	21
Telfs	51.625	3,6	145.138	3,5	3	11	45,7	27,6	9
Thaur	4.879	-10,6	15.047	-6,9	2	4	27,8	72,6	3
Trins	9.693	21,3	22.800	-0,2	1	1	19,7	5,3	16

Tabelle 27: Touristische Kennzahlen nach Gemeinden Sommer 2025

Die zugehörige barrierefreie Version der Tabelle finden Sie im [Online-Tabellenband](#)

Bezirk/Gemeinde	Ankünfte	Veränderung in %	Übernachtungen	Veränderung in %	Aufenthaltsdauer in Tagen		Auslastung		Tourismusintensität
					gew.	priv.	gew.	priv.	
Tulfes	8.075	8,1	21.754	-6,6	3	7	24,9	17	13
Unterperfuss	2.973	-4	4.972	4,8	.	44	.	78,5	20
Vals	4.375	-7,5	8.914	-1,2	3	6	27	4,8	17
Volders	18.526	19,8	41.059	13,7	2	4	46,1	28,3	9
Völs	4.275	-14,3	10.672	4,7	1
Wattenberg	6.256	-6,6	9.257	-14,7	2	9	7,7	12,9	12
Wattens	21.546	170,6	30.656	110,5	1	.	52,9	0	4
Wildermieming	16.066	2,7	54.780	2,7	4	.	41,4	0	54
Zirl	16.584	11,5	31.231	15,7	1	.	57,5	.	4
KITZBÜHEL	723.105	2,6	3.047.750	1,7	4	5	40,3	17,6	46
Aurach bei Kitzbühel	7.503	7,6	24.334	3,6	3	5	27,6	2,7	22
Brixen im Thale	23.817	-0,7	124.184	-1,9	5	4	25	11,9	46
Fieberbrunn	67.758	3,4	307.904	5	4	5	39,8	18,8	68
Going am Wilden Kaiser	45.316	1,1	207.472	-1,9	4	5	61,1	19,2	105
Hochfilzen	8.099	0	35.000	1,2	3	5	27,6	5,3	26
Hopfgarten im Brixental	49.410	-4,9	201.999	-5,8	4	5	29,6	9	35
Itter	22.439	20,3	99.766	15,1	4	6	41,3	22	85
Jochberg	12.627	-11,1	36.098	-10,5	3	5	25,9	5,2	24
Kirchberg in Tirol	85.396	5,5	370.254	6,3	4	6	43,4	14,6	71
Kirchdorf in Tirol	35.835	1,2	167.864	2,1	5	3	52,7	17,3	40
Kitzbühel	109.541	6,2	323.048	7,2	3	5	32,2	23	39
Kössen	61.408	-6,5	330.455	-5,8	5	6	73,2	25,2	72
Oberndorf in Tirol	13.781	9,9	59.818	9	4	5	56,8	12,2	25
Reith bei Kitzbühel	13.786	-0,9	65.510	1,9	5	5	40,8	11,7	37
Schwendt	5.236	-7,6	31.571	-6	6	5	78,5	22	34
St. Jakob in Haus	7.509	3,1	39.982	3,6	5	2	51,3	17,6	48
St. Johann in Tirol	69.105	5,3	245.828	2,4	3	5	43	20,5	25
St. Ulrich am Pillersee	11.373	9	58.992	4,5	5	4	30,6	22,4	30
Waidring	29.138	1,4	113.567	-1,4	4	5	42,3	21,3	54
Westendorf	44.028	6,4	204.104	3,8	4	5	30,7	19	54
KUFSTEIN	644.958	-2	2.593.432	-1,4	4	5	43,5	23,2	23
Alpbach	46.572	-0,7	204.959	1,7	4	5	50,4	35,9	81
Angath	2.249	2,8	7.556	4,4	2	.	19,5	.	7
Angerberg	4.118	-5,8	17.009	13,8	3	19	34	27,6	9
Bad Häring	19.712	-2,5	102.602	-1,3	5	4	61,7	10,8	34
Brandenberg	7.188	-4,2	25.285	-3,6	5	5	39,1	9,4	17
Breitenbach am Inn	7.203	1,4	29.722	2	3	9	41,7	13,6	8
Brixlegg	3.192	5,5	8.684	7,3	2	2	42,1	13,4	3
Ebbs	37.600	-12,4	82.066	-6,7	3	4	41	25,8	14
Ellmau	90.650	-1,9	427.832	-4	4	6	51,3	31,2	145
Erl	8.792	-4,9	25.120	-15,7	4	16	14,8	66,8	15

Tabelle 27: Touristische Kennzahlen nach Gemeinden Sommer 2025

Die zugehörige barrierefreie Version der Tabelle finden Sie im [Online-Tabellenband](#)

Bezirk/Gemeinde	Ankünfte	Veränderung in %	Übernachtungen	Veränderung in %	Aufenthaltsdauer in Tagen		Auslastung		Tourismusintensität
					gew.	priv.	gew.	priv.	
Kirchbichl	3.855	24	12.327	1,9	3	4	37,8	2,7	2
Kramsach	44.090	-4	196.423	0,7	4	6	43	6,3	39
Kufstein	64.681	-2,5	108.166	0,2	2	5	46,1	17,2	5
Kundl	338	0,3	2.467	-20,5	15	6	14,8	3,2	0
Langkampfen	2.504	-20,7	9.951	7,4	4	12	16,3	43,4	2
Mariastein	4.666	2,4	7.383	2,5	2	5	35,3	62	16
Münster	5.220	3,2	18.142	4,3	4	2	49,2	35,2	5
Niederndorf	2.986	4	11.514	-3,3	4	7	36,7	54,1	4
Niederndorferberg	1.212	10,6	4.579	-5,9	5	.	21,6	.	6
Radfeld	6.305	-1	20.797	-2,3	3	2	35,7	18,4	8
Rattenberg	1.130	36	1.990	-3,6	1	2	9	5,8	4
Reith im Alpbachtal	17.237	3,5	82.230	3,3	4	5	36,7	17,6	29
Rettenhörs	2.329	1,9	10.929	1,5	7	4	18,2	15	19
Scheffau am Wilden Kaiser	36.140	-1,3	173.814	1,3	5	5	47,1	27,5	113
Schwoich	4.037	-10,8	14.378	-9,5	10	2	51,6	11,3	5
Söll	60.012	1	288.858	0,4	4	6	45,6	23,3	76
Thiersee	25.416	1,3	108.619	2,2	4	5	50,9	20,2	34
Walchsee	53.035	2,4	238.403	0	5	6	62	34,2	108
Wildschönau	70.131	-5,6	317.825	-6,8	4	5	32,5	13,7	72
Wörgl	12.358	3,1	33.802	0,2	2	8	28	44,1	2
LANDECK	646.649	5	2.571.645	4	4	3	25,1	8	57
Faggen	191	-43,7	1.558	-43,1	.	.	.	0	4
Fendels	8.716	0,5	38.095	-7,2	4	5	72,4	2,6	131
Fiss	67.139	5,4	357.693	4,3	5	7	36,8	16,3	339
Fließ	7.368	-2	32.000	-6,6	4	6	28,7	6,4	10
Flirsch	9.538	-28,9	25.488	-18,9	4	5	15,5	2,8	25
Galtür	31.163	3,1	127.567	0,6	4	2	20,6	10,3	162
Grins	1.772	15,2	3.100	-3,2	.	2	.	13,9	2
Ischgl	37.563	4,6	146.746	14,9	4	4	7,1	4	90
Kappl	18.115	-8,9	86.637	-4,5	5	3	12,1	3,6	34
Kaunerberg	1.849	10,5	10.501	5,8	6	.	25,5	.	23
Kaunertal	30.663	9,9	125.213	6,4	5	3	43,2	5,3	198
Kauns	1.282	0,4	7.827	-4,3	5	.	16,8	.	14
Ladis	27.558	0,8	147.566	-2,7	5	5	33,1	4	269
Landeck	20.773	-1,4	54.986	22,9	3	2	50,9	10,2	7
Nauders	72.819	3,4	234.190	0,4	3	2	39,6	30,8	150
Pettneu am Arlberg	21.423	7,5	71.159	3,5	5	3	19,8	2,5	49
Pfunds	32.246	-1	102.788	0,5	3	4	50,8	9,3	40
Pians	552	3,2	2.435	-2,3	3	8	21,3	25,8	3
Prutz	15.397	6,9	60.910	8,1	3	3	41,2	15,4	32
Ried im Oberinntal	27.356	33,5	121.598	30,7	4	5	55,7	6,1	90

Tabelle 27: Touristische Kennzahlen nach Gemeinden Sommer 2025

Die zugehörige barrierefreie Version der Tabelle finden Sie im [Online-Tabellenband](#)

Bezirk/Gemeinde	Ankünfte	Veränderung in %	Übernach- tungen	Veränder- ung in %	Aufenthaltsdauer in Tagen		Auslastung		Touris- mus- inten- sität
					gew.	priv.	gew.	priv.	
Schönwies	653	77	2.322	35,7	5	4	23,8	11,2	1
See	17.683	-1,9	87.039	0,1	5	9	38,5	4,5	70
Serfaus	80.480	4,4	449.888	2,2	6	6	34,7	15,8	371
Spiss	780	-19,8	4.409	0,4	5	.	8	.	45
St. Anton am Arlberg	67.900	14,2	196.760	7,3	3	3	14,8	4,7	85
Stanz bei Landeck	170	-17,5	1.167	-15,4	7	.	59,5	.	2
Strengen	1.698	0,1	4.368	2,2	2	4	33,5	3,5	4
Tobadill	896	-8,3	5.352	-14,7	4	7	14,9	9,8	11
Tösens	2.198	0,5	6.284	0,4	2	4	14,5	7,1	8
Zams	40.708	12,9	55.999	12,4	2	2	44,3	1,8	15
LIENZ	368.833	3,6	1.261.430	1,5	3	4	39,9	20,3	26
Abfaltersbach	1.134	80,3	3.672	26,3	2	6	53,7	22	6
Ainet	4.213	2,5	12.889	-2	2	.	17	0	14
Amlach	9.275	-5,4	29.454	-8,1	3	2	47,9	57,9	56
Anras	1.907	-10,2	9.289	-9,8	4	6	30,9	1,6	8
Assling	3.523	12,4	12.816	1,8	2	2	30,5	56,4	7
Außervillgraten	2.893	12	14.051	6,6	4	7	24,1	9,9	20
Dölsach	1.535	5,6	7.849	0,2	1	2	26,4	16,3	3
Gaimberg	6.487	26,2	22.689	8	3	7	45	30,9	26
Heinfels	4.040	-5,4	27.988	-6,5	7	.	36,2	0	27
Hopfgarten in Deferegggen	2.582	-8,4	11.096	-5,6	3	7	32	11,1	17
Innervillgraten	9.210	2,6	38.285	5,5	3	3	32,1	18,3	42
Iselsberg-Stronach	3.396	-3,4	19.187	-2,8	3	.	32	.	31
Kals am Großglockner	47.565	5,2	151.359	3,9	4	4	39,1	22,4	136
Kartitsch	12.245	11,4	38.051	3	4	5	26,3	6,5	50
Lavant	9.682	8,2	48.250	4,8	5	4	63,4	57,3	139
Leisach	1.269	-3,5	10.360	25,7	10	6	34,4	24,3	14
Lienz	65.281	8,4	147.071	3,5	2	8	48,6	9,3	12
Matrei in Osttirol	40.684	2,9	137.183	5,9	3	3	36,9	20,2	30
Nikolsdorf	935	-9,9	4.211	-11,9	3	3	33,2	21,1	5
Nußdorf-Debant	1.571	1,2	8.313	4,1	.	1	.	15,8	2
Oberlienz	512	46,7	3.300	45,3	2	4	2,3	17,5	2
Obertilliach	19.461	-8,2	79.261	-3,8	4	5	41,3	13,2	118
Prägraten am Großvenediger	21.162	-12,3	60.438	-2,9	4	6	26,3	26,4	53
Schlaiten	351	24,5	1.965	8,6	9	.	13,9	.	4
Sillian	35.357	6,8	117.706	1,4	4	5	64,7	33,8	58
St. Jakob in Deferegggen	24.323	7,1	107.469	1,5	5	6	30,2	19,8	131
St. Johann im Walde	130	31,3	639	6,7	2
St. Veit in Deferegggen	4.932	0,6	25.594	0,3	5	2	45,9	12,6	42
Strassen	7.050	11,4	21.130	5,3	3	2	36,1	22,7	26
Thurn	1.169	-7,4	9.922	-4,4	8	9	27,7	26,4	15

Tabelle 27: Touristische Kennzahlen nach Gemeinden Sommer 2025

Die zugehörige barrierefreie Version der Tabelle finden Sie im [Online-Tabellenband](#)

Bezirk/Gemeinde	Ankünfte	Veränderung in %	Übernachtungen	Veränderung in %	Aufenthaltsdauer in Tagen		Auslastung		Tourismusintensität
					gew.	priv.	gew.	priv.	
Tristach	9.844	-3,2	29.575	-5,4	2	8	55,6	13,7	20
Untertilliach	450	-14,6	2.765	-13,1	7	2	10,3	16,3	13
Virgen	14.665	9,3	47.603	-2,2	6	4	29,1	20,3	21
REUTTE	685.078	4,3	2.381.783	2,9	3	4	51,5	22,3	70
Bach	14.600	17,8	62.366	8,1	4	5	40,3	19,6	95
Berwang	37.596	18,1	137.087	17,3	4	4	38,2	22,4	218
Biberwier	37.522	0,3	102.991	0,8	3	3	43	11,8	155
Bichlbach	12.106	-13,9	59.439	-5,2	5	2	43,9	19,8	75
Breitenwang	29.982	5,8	81.673	5,9	2	4	58,2	34,8	57
Ehenbichl	8.248	-5,7	22.600	0,9	3	2	47,4	64,2	27
Ehrwald	88.433	1,5	345.546	-0,1	4	4	53,6	17,6	132
Elbigenalp	11.321	-13,7	43.403	-12,7	3	5	44,3	29,4	49
Elmen	3.994	-0,7	11.603	2	2	3	58,1	16,5	29
Forchach	781	-6,6	3.206	12,7	4	.	25,8	.	12
Gramais	1.134	-13,8	6.139	-6,9	5	8	35,1	12,4	143
Grän	63.157	10,1	270.886	7,3	4	7	84,9	41,4	424
Heiterwang	19.037	17,5	58.901	17,3	3	4	57,3	13,6	106
Hinterhornbach	2.271	-10,3	9.943	-13,3	4	7	41,9	9,9	112
Holzgau	20.739	6,6	79.910	4,3	4	3	52,8	23,2	207
Häselgehr	6.132	16,8	19.372	14,3	2	4	28,2	31,5	28
Höfen	11.535	-4,5	31.585	-5,5	2	7	37,9	27,8	25
Jungholz	16.697	5,7	49.955	0,8	3	5	55,9	21,9	167
Kaisers	1.350	0,1	5.029	-5,9	3	4	17,6	37,2	71
Lechaschau	11.446	-4,7	30.514	-11	2	5	49	34,8	15
Lermoos	82.797	-0,7	297.388	-1	4	5	50,4	21,6	257
Musau	7.394	-3	10.430	-1,5	27
Namlos	748	-8,9	3.070	-7,9	4	3	16,2	3,5	57
Nesselwängle	25.169	6,4	98.743	1,7	4	4	57,9	16,2	212
Pfafflar	4.470	-11,5	13.051	-10,2	2	6	27,1	3,5	140
Pflach	4.238	21,5	9.332	9,6	1	2	70,8	55,7	6
Pinswang	6.223	9,4	11.954	6,6	2	9	51,2	27,3	28
Reutte	31.290	2,9	66.942	0,5	2	1	60,2	52,1	9
Schattwald	9.369	-1,9	33.494	-3,5	3	5	38,5	32,6	72
Stanzach	7.422	12,4	25.305	9,3	2	3	49,9	10,2	49
Steeg	20.400	-1,7	63.010	-0,5	3	3	41,3	22,6	98
Tannheim	46.880	10,4	200.576	8,3	4	6	60,2	19	171
Vils	2.286	35,3	5.910	-8,3	.	4	.	21	4
Vorderhornbach	4.430	-5,6	16.307	-6,3	3	5	19	12,9	58
Weißbach am Lech	11.091	46,7	27.249	18,7	3	3	62,7	20,8	22
Wängle	14.428	5	39.411	7,8	3	5	49,9	41,2	39
Zöblen	8.362	0,5	27.463	-1,5	3	4	56,4	44,3	115

Tabelle 27: Touristische Kennzahlen nach Gemeinden Sommer 2025

Die zugehörige barrierefreie Version der Tabelle finden Sie im [Online-Tabellenband](#)

Bezirk/Gemeinde	Ankünfte	Veränderung in %	Übernachtungen	Veränderung in %	Aufenthaltsdauer in Tagen		Auslastung		Tourismusintensität
					gew.	priv.	gew.	priv.	
SCHWAZ	1.144.081	3,4	4.673.199	1,4	4	4	44,9	15,4	53
Achenkirch	95.171	2,5	334.453	2,8	3	2	69,9	9,3	149
Aschau im Zillertal	44.724	0,5	240.027	-1,1	4	7	51,7	21,6	127
Brandberg	4.483	20,7	16.810	14,7	5	7	17,1	6,7	44
Bruck am Ziller	2.400	-10,7	12.521	-12,3	4	5	13,8	16,4	11
Buch in Tirol	1.353	-6,7	9.617	-0,9	6	5	29,1	21,8	4
Eben am Achensee	186.585	1,2	722.150	0,4	4	3	75,2	26,7	203
Finkenberg	52.292	9,7	189.459	-1	4	5	54,4	16,1	133
Fügen	87.489	4,9	375.756	6,1	4	2	56,7	20,2	87
Fügenberg	28.981	3	101.803	5,9	3	5	29,2	16,9	68
Gallzein	620	-18,8	3.755	-18,9	.	8	.	18	5
Gerlos	53.893	5,8	256.665	3,1	5	3	32,7	15,5	324
Gerlosberg	6.784	-5,3	37.139	-3,8	5	3	48,8	18,1	77
Hainzenberg	8.436	8,4	37.688	1,1	4	6	30,9	3,4	50
Hart im Zillertal	13.130	0,5	68.884	-0,3	5	6	51,8	6	41
Hippach	21.510	8,2	106.633	2,2	5	5	41	11,6	74
Jenbach	7.571	-13,7	15.051	-11	2	4	44,4	26	2
Kaltenbach	25.622	4,8	111.228	3,6	4	5	44,6	5,1	86
Mayrhofen	161.447	6,9	668.354	5,3	4	5	40,6	21,8	168
Pill	21.511	13,9	39.360	7	2	1	42	0,5	31
Ramsau im Zillertal	15.649	-3,4	85.768	-1,7	5	7	35,8	12,7	49
Ried im Zillertal	16.781	4,6	83.519	4,8	5	7	43,8	12,8	68
Rohrberg	6.112	14,1	30.891	9,5	5	4	28,1	4,2	53
Schlitters	6.536	-14	30.682	-3,8	4	5	75,4	16,7	19
Schwaz	12.137	-2,8	20.799	-3,1	2	6	36	11,7	1
Schwendau	20.643	1,5	108.285	0,7	4	6	32,2	12,8	61
Stans	10.941	-11,5	38.063	-14,9	3	13	62	3	17
Steinberg am Rofan	3.354	16,4	12.597	9,2	3	3	20,6	21,2	42
Strass im Zillertal	8.535	-4,7	24.421	-8,8	2	6	31,3	26,5	29
Stumm	18.284	-0,3	87.735	-0,7	4	5	36,5	9,3	46
Stummerberg	4.846	2,6	27.767	-1,8	5	6	21	9,5	32
Terfens	1.343	2,1	6.339	-8,1	4	.	83,2	.	3
Tux	69.253	-6,2	330.175	-5,7	5	5	35	12,6	173
Uderns	18.785	30,4	84.614	23,4	4	4	51,6	16,1	42
Vomp	34.028	17	56.439	2,5	2	4	38,9	23,6	10
Weer	9.304	-1,7	35.008	-3,6	2	2	28,2	37,5	19
Weerberg	8.170	81,8	28.498	18,2	4	5	22,4	33,9	11
Wiesing	15.041	-2,2	38.068	-1,7	3	1	43,1	5,9	17
Zell am Ziller	31.831	-2,8	150.858	-5,2	4	5	31,6	12,1	86
Zellberg	8.506	-9,1	45.320	-6,8	4	4	32	15	68

Tabelle 28: Übernachtungen nach Herkunftsländern – Sommer 2025

Die zugehörige barrierefreie Version der Tabelle finden Sie im [Online-Tabellenband](#)

Bezirk/Gemeinde	Ü b e r n a c h t u n g e n								
	Deutsch-land	Öster-reich	Nieder-lande	Schweiz	Belgien	Italien	Frank-reich	Verein.-könig-reich	Tsche--chien
TIROL	13342448	2264828	1746053	1206610	637689	615509	376650	351025	331361
INNSBRUCK-STADT	246722	234491	38771	47108	11504	52035	26352	43967	10188
IMST	1319149	218230	203608	151655	110336	53843	52688	25208	46550
Arzl im Pitztal	36864	3989	4716	6338	3505	735	1380	396	1125
Haiming	44901	5221	5802	1711	1621	1358	1931	871	1010
Imst	87946	10635	14674	4982	4739	1021	2892	1278	930
Imsterberg	3083	1047	924	213	185	120	155	121	107
Jerzens	61860	3116	10203	4337	5003	1984	1371	316	1740
Karres	1211	1587	456	147	104	30	76	30	46
Karrösten	13736	4431	1233	1122	283	259	236	137	62
Längenfeld	180887	35432	41240	26192	15718	13232	11637	4812	8091
Mieming	41397	10381	2545	35815	733	980	2391	550	308
Mils bei Imst	521	971	42	154	41	74	13	30	9
Mötz	390	27	276	46	14	22	37	44	12
Nassereith	34066	2044	16783	1942	6150	606	1468	632	841
Obsteig	40761	4613	4084	6781	1570	687	1297	214	691
Oetz	92006	8945	14368	11765	6909	1463	4210	1841	3023
Rietz	1920	1492	520	197	134	186	119	25	72
Roppen	21810	7438	643	1717	853	613	348	394	176
Sautens	37554	3768	5125	3434	2077	617	1050	453	893
Silz	16547	10786	2010	440	459	509	232	180	488
St. Leonhard im Pitztal	134399	11645	10461	8554	12266	4095	3874	556	6435
Stams	4610	2025	4613	477	745	225	1011	105	135
Sölden	305919	46325	42289	23969	38501	21175	9154	10603	16459
Tarrenz	12951	1606	2994	866	1478	481	288	139	322
Umhausen	85626	37441	13112	4343	4692	2359	6527	1208	2695
Wenns	58184	3265	4495	6113	2556	1012	991	273	880
INNSBRUCK-LAND	1436319	324110	209690	205044	61102	179253	80797	65754	43128
Absam	5847	3238	991	218	248	509	463	277	166
Aldrans	2291	1246	322	143	109	250	306	131	45
Ampass	2243	1905	456	270	85	319	334	140	92
Axams	14440	4271	2452	3615	440	2212	1709	2588	889
Baumkirchen	665	1228	48	17	16	126	94	12	6
Birgitz	2730	1940	588	108	21	506	333	157	169
Ellbögen	3564	1407	397	40	66	402	131	18	124
Flauring	282	61	18	21	81	0	160	0	0
Fritzens	680	269	119	26	27	72	119	31	88
Fulpmes	83369	6710	9039	5425	3907	10336	3575	1411	3887
Gnadenwald	4158	3445	506	736	78	317	355	83	209
Gries am Brenner	10143	6202	1244	157	153	1140	72	38	85

Tabelle 28: Übernachtungen nach Herkunftsländern – Sommer 2025

Die zugehörige barrierefreie Version der Tabelle finden Sie im [Online-Tabellenband](#)

Bezirk/Gemeinde	Ü b e r n a c h t u n g e n								
	Deutsch- land	Öster- reich	Nieder- lande	Schweiz	Belgien	Italien	Frank- reich	Verein- könig- reich	Tsche- chien
Gries im Sellrain	8362	1428	1319	334	913	985	458	133	210
Grinzens	1798	552	220	25	42	38	49	72	109
Gschnitz	13183	6046	624	55	178	807	140	40	200
Götzens	15427	5816	3947	1285	718	3246	6805	875	1882
Hall in Tirol	23225	19375	4329	2476	914	3617	3018	2482	1089
Hatting	750	1281	46	31	34	74	19	0	39
Inzing	1894	1818	791	223	367	622	195	127	135
Kematen in Tirol	3535	5193	445	366	95	437	105	26	65
Kolsass	3459	3628	583	516	40	485	1008	71	185
Kolsassberg	12755	5299	978	963	420	183	2181	26	525
Lans	10250	22930	1241	2335	317	1071	802	1437	298
Leutasch	175187	10233	18709	21135	3935	12750	3057	3136	1635
Matrei am Brenner	22289	9729	3752	891	906	2168	898	262	1310
Mieders	18426	2520	3122	624	1098	3694	1035	355	655
Mils	4829	5911	264	562	80	778	712	453	97
Mutters	20832	13240	3679	2071	1217	3919	2375	1472	981
Natters	59926	7865	16853	9120	1997	1860	1847	4341	705
Navis	7635	1728	402	174	195	599	178	95	120
Neustift im Stubaital	318033	24626	46038	22618	17381	40493	12186	12525	13167
Oberhofen im Inntal	310	0	45	26	0	0	2	0	0
Obernberg am Brenner	13701	5958	1060	176	242	760	28	103	69
Oberperfuss	8908	4063	997	318	185	465	4994	168	220
Patsch	3037	980	932	309	258	683	585	284	166
Pett nau	1031	1262	323	98	543	128	101	4	20
Pfaffenhofen	171	80	32	0	0	0	49	0	0
Polling in Tirol	34	0	6	0	0	22	29	0	0
Ranggen	66	0	0	0	0	0	0	0	0
Reith bei Seefeld	30598	7375	2976	5674	995	4889	1305	1014	771
Rinn	1285	301	312	32	238	45	180	42	26
Rum	8011	7961	1423	957	286	1231	813	627	382
Scharnitz	34390	2407	2370	1250	651	1506	610	524	862
Schmirn	6770	692	599	21	186	986	134	79	187
Schönberg im Stubaital	7597	2681	2520	288	390	781	340	161	355
Seefeld in Tirol	237095	38068	28810	98234	11663	53088	11738	21187	3719
Sellrain	8048	642	1206	54	394	279	402	52	176
Sistrans	535	466	74	11	36	94	177	70	20
St. Sigmund im Sellrain	10942	8783	854	224	479	241	275	232	356
Steinach am Brenner	20914	8948	3993	762	567	1090	355	455	514
Telfes im Stubai	16840	1757	2329	662	598	4716	1145	287	674
Telfs	68916	16006	6020	11781	2228	4744	2976	3931	1343
Thaur	4320	3507	481	416	92	554	1017	178	305
Trins	13208	2507	1293	250	784	1032	318	198	203

Tabelle 28: Übernachtungen nach Herkunftsländern – Sommer 2025

Die zugehörige barrierefreie Version der Tabelle finden Sie im [Online-Tabellenband](#)

Bezirk/Gemeinde	Ü b e r n a c h t u n g e n								
	Deutsch-land	Öster-reich	Nieder-lande	Schweiz	Belgien	Italien	Frank-reich	Verein.-könig-reich	Tsche--chien
Tulfes	8087	3598	1340	243	364	621	1196	232	218
Unterperfuss	1661	1124	636	165	117	128	350	107	74
Vals	4658	2321	571	37	202	257	91	93	137
Volders	12663	3948	9126	1075	809	2224	2248	1122	925
Völs	4033	544	1298	635	212	505	1171	423	136
Wattenberg	6316	826	323	81	168	142	227	65	109
Wattens	7531	7546	1052	1299	222	1609	519	524	1063
Wildermieming	29893	3152	11231	2882	1812	625	1954	480	539
Zirl	12543	5467	1936	504	303	1793	749	298	392
KITZBÜHEL	1981825	313366	243700	74522	41840	29997	24423	59080	42819
Aurach bei Kitzbühel	11543	5894	1247	931	559	266	255	146	472
Brixen im Thale	72727	8530	23745	3404	1862	936	555	450	2000
Fieberbrunn	214434	22653	31302	5400	4857	3247	2261	1482	4880
Going am Wilden Kaiser	164437	15466	5906	5900	1418	731	1182	2197	1078
Hochfilzen	20338	6235	2077	365	270	574	510	160	907
Hopfgarten im Brixental	127857	15414	15620	2717	3724	1517	2307	9309	2806
Itter	62347	4035	15595	1434	1675	568	324	354	1118
Jochberg	18699	5514	1008	828	216	579	237	263	889
Kirchberg in Tirol	231747	43822	32440	10110	8905	4574	3652	4780	4739
Kirchdorf in Tirol	121082	15495	6026	8833	2414	921	1603	812	3651
Kitzbühel	150039	68887	7230	15480	2858	6944	3527	15554	5436
Kössen	287349	13382	10858	4727	1842	770	2059	655	1248
Oberndorf in Tirol	38275	7326	2833	1241	707	401	1265	403	748
Reith bei Kitzbühel	46185	7584	2102	1973	595	1104	708	765	820
Schwendt	28033	1414	694	283	171	113	126	28	83
St. Jakob in Haus	31126	3718	1695	759	338	317	98	125	696
St. Johann in Tirol	144177	30204	14869	4645	3743	3040	1942	13435	4196
St. Ulrich am Pillersee	39505	10165	3070	772	840	360	499	128	1052
Waidring	73918	13801	11299	1672	2138	1265	534	914	2606
Westendorf	98007	13827	54084	3048	2708	1770	779	7120	3394
KUFSTEIN	1763622	277176	163861	58057	37060	31781	28954	35495	23024
Alpbach	107448	27976	10605	8794	4608	4169	7222	11424	2451
Angath	2304	2053	88	297	396	123	944	27	35
Angerberg	8584	2126	796	237	81	153	110	588	77
Bad Häring	31405	60692	1224	1959	323	485	788	403	251
Brandenberg	14693	3108	2297	135	415	92	541	433	176
Breitenbach am Inn	17961	4734	987	268	106	1799	180	23	180
Brixlegg	5398	1175	383	204	43	55	67	165	24
Ebbs	57543	10350	2363	1316	725	990	717	266	911
Ellmau	351257	22316	19444	9510	3403	1374	1520	3949	2611
Erl	14084	4361	180	311	295	1492	278	120	22

Tabelle 28: Übernachtungen nach Herkunftsländern – Sommer 2025

Die zugehörige barrierefreie Version der Tabelle finden Sie im [Online-Tabellenband](#)

Bezirk/Gemeinde	Ü b e r n a c h t u n g e n								
	Deutsch-land	Öster-reich	Nieder-lande	Schweiz	Belgien	Italien	Frank-reich	Verein.-könig-reich	Tsche--chien
Kirchbichl	4737	2096	673	136	103	1949	164	16	579
Kramsach	126817	13438	30449	6852	2596	990	1620	969	2095
Kufstein	49164	25123	3314	4200	711	3993	608	1293	811
Kundl	725	630	124	28	0	42	76	0	45
Langkampfen	4610	1074	544	95	62	119	106	39	97
Mariastein	3539	1180	339	338	73	159	45	44	215
Münster	11585	4317	327	358	133	88	434	12	110
Niederndorf	4814	1646	313	100	96	134	142	34	25
Niederndorferberg	4198	73	32	40	54	50	10	0	12
Radfeld	9064	4377	1062	312	786	732	705	67	950
Rattenberg	755	557	105	110	14	30	25	26	10
Reith im Alpbachtal	52509	8943	6739	3432	1711	708	1170	582	1120
Retzenschöss	9644	304	376	25	98	20	34	28	0
Scheffau am Wilden Kaiser	147246	8415	5257	2272	1653	335	385	1029	1320
Schwoich	6495	1580	1311	163	85	192	142	41	486
Söll	222697	14946	19102	3840	4824	1447	1000	8428	1847
Thiersee	84383	7807	5717	3045	1146	594	961	478	684
Walchsee	194853	14417	12104	4162	1694	931	1385	1069	2317
Wildschönau	202616	17324	34193	4617	10394	7823	7309	3739	3264
Wörgl	12494	10038	3413	901	432	713	266	203	299
LANDECK	1351055	140751	281562	349642	115652	54487	40236	35732	35672
Faggen	909	66	442	0	0	15	6	0	70
Fendels	27234	1152	2058	2974	1708	907	370	44	476
Fiss	183430	14193	43908	75245	14010	3430	2973	3135	3323
Fließ	18515	1751	4433	1155	1703	608	917	275	387
Flirsch	13339	4227	1227	653	590	1053	536	174	1207
Galtür	70172	10238	6561	14692	8372	2542	2851	4955	1633
Grins	1917	385	345	31	4	5	75	81	118
Ischgl	70198	11810	12794	12816	12433	3131	3773	5619	2649
Kappl	44020	2567	12996	2659	7276	1143	1732	2720	2578
Kaunerberg	8475	699	717	46	134	57	32	30	45
Kaunertal	69666	6574	18999	5424	4121	2610	2174	873	3404
Kauns	4047	95	1830	149	530	91	102	48	388
Ladis	80749	5305	16995	28426	5139	1847	1106	651	2406
Landeck	30030	6875	2908	2305	516	712	987	830	642
Nauders	130323	13638	28636	27034	6462	11925	2169	1210	3624
Pettneu am Arlberg	39276	3023	11653	2367	2279	1211	3932	881	564
Pfunds	60449	5793	9463	11126	3759	2326	950	264	2127
Pians	919	442	423	63	19	45	183	0	44
Prutz	31261	2240	14331	4665	2423	741	549	416	684
Ried im Oberinntal	74807	5359	13105	15552	6391	1103	1076	621	877

Tabelle 28: Übernachtungen nach Herkunftsländern – Sommer 2025

Die zugehörige barrierefreie Version der Tabelle finden Sie im [Online-Tabellenband](#)

Bezirk/Gemeinde	Ü b e r n a c h t u n g e n								
	Deutsch-land	Öster-reich	Nieder-lande	Schweiz	Belgien	Italien	Frank-reich	Verein.-könig-reich	Tsche--chien
LANDECK	1351055	140751	281562	349642	115652	54487	40236	35732	35672
Faggen	909	66	442	0	0	15	6	0	70
Fendels	27234	1152	2058	2974	1708	907	370	44	476
Fiss	183430	14193	43908	75245	14010	3430	2973	3135	3323
Fließ	18515	1751	4433	1155	1703	608	917	275	387
Flirsch	13339	4227	1227	653	590	1053	536	174	1207
Galtür	70172	10238	6561	14692	8372	2542	2851	4955	1633
Grins	1917	385	345	31	4	5	75	81	118
Ischgl	70198	11810	12794	12816	12433	3131	3773	5619	2649
Kappl	44020	2567	12996	2659	7276	1143	1732	2720	2578
LIENZ	556725	308946	64759	21656	20868	137931	8569	5921	29667
Abfaltersbach	939	463	235	15	72	718	64	2	142
Ainet	5442	2702	697	235	177	672	114	148	1036
Amlach	11264	8829	3303	713	305	1662	303	288	574
Anras	4104	1987	199	136	162	1604	151	10	162
Assling	6211	2600	451	58	116	1100	106	31	221
Außervillgraten	7498	2268	367	100	186	1937	11	8	300
Dölsach	3852	1879	405	135	241	357	37	58	77
Gaimberg	12106	3736	1003	239	210	772	113	229	360
Heinfels	11260	1787	510	351	174	11611	86	64	315
Hopfgarten in Deferegggen	4086	4354	218	64	156	508	25	5	320
Innervillgraten	17961	13906	696	241	93	3332	131	46	519
Iselsberg-Stronach	13406	2837	487	84	133	534	156	15	360
Kals am Großglockner	79810	36308	8838	1256	3862	3000	1044	958	4738
Kartitsch	11975	9197	645	321	465	8813	1046	99	1125
Lavant	31720	7009	228	3506	144	417	92	18	4546
Leisach	2871	2382	428	125	23	542	25	0	563
Lienz	44198	57871	5954	4422	844	11659	1039	1608	1829
Matrei in Osttirol	58965	41843	10136	1788	2845	4602	941	632	2034
Nikolsdorf	2321	1122	268	104	14	118	4	3	74
Nußdorf-Debant	3453	2761	433	54	39	404	56	48	404
Oberlienz	1090	1285	162	30	0	231	4	6	122
Obertilliach	31118	17686	2516	1376	817	14483	336	227	1902
Prägraten am Großvenediger	32372	12713	7348	286	1799	1324	168	221	1312
Schlaiten	1182	119	202	30	54	104	46	22	44
Sillian	35970	19197	1904	3384	2629	41001	815	278	2082
St. Jakob in Deferegggen	54241	23324	4562	656	1897	15807	816	311	1819
St. Johann im Walde	226	53	63	36	8	125	0	0	12
St. Veit in Deferegggen	17785	4504	700	454	184	1086	132	24	197
Strassen	8293	3168	1012	663	211	5005	274	112	394

Tabelle 28: Übernachtungen nach Herkunftsländern – Sommer 2025

Die zugehörige barrierefreie Version der Tabelle finden Sie im [Online-Tabellenband](#)

Bezirk/Gemeinde	Ü b e r n a c h t u n g e n								
	Deutsch-land	Öster-reich	Nieder-lande	Schweiz	Belgien	Italien	Frank-reich	Verein.-könig-reich	Tsche--chien
Thurn	4964	1161	578	44	1063	732	5	96	151
Tristach	10338	12051	2308	566	248	1028	203	135	820
Untertilliach	1579	345	111	36	0	601	0	0	26
Virgen	24125	7499	7792	148	1697	2042	226	219	1087
REUTTE	1754794	84156	158878	91451	120856	11970	27848	15477	16082
Bach	43003	1979	2587	1227	11557	169	356	90	669
Berwang	92410	5130	14357	5253	7022	632	3047	885	1475
Biberwier	69260	2270	15053	1556	2745	711	981	576	1344
Bichlbach	42491	1227	7234	362	2079	630	601	319	1018
Breitenwang	58789	6325	6309	1624	1463	464	1002	684	704
Ehenbichl	14500	1892	1973	542	581	259	339	96	215
Ehrwald	240466	8791	36762	10326	18257	1908	3496	5441	3047
Elbigenalp	26721	2712	1618	1526	8568	197	291	140	497
Elmen	8229	683	295	323	1396	44	37	53	45
Forchach	2292	36	60	470	39	0	0	5	256
Gramais	5602	129	94	65	170	6	30	0	0
Grän	237093	4974	3896	16205	1878	364	2679	196	229
Heiterwang	43262	1789	5545	1689	1675	353	525	525	547
Hinterhornbach	8761	226	361	83	297	0	12	32	0
Holzgau	51883	2181	2910	2428	16766	108	569	215	243
Häselgehr	14591	690	870	246	2345	23	158	82	151
Höfen	20402	3720	2854	704	781	609	361	233	229
Jungholz	43997	636	1798	1301	406	231	298	115	90
Kaisers	4396	84	98	83	146	21	38	0	0
Lechaschau	18921	3351	1704	804	591	559	594	347	377
Lermoos	190300	7730	30852	19415	18214	1600	5717	3531	2866
Musau	8864	189	293	16	82	6	184	15	48
Namlos	2513	39	38	14	451	0	15	0	0
Nesselwängle	87146	2397	1381	4262	924	57	1028	114	226
Pfafflar	9467	1014	490	220	987	184	175	98	21
Pflach	4954	678	630	127	202	106	182	51	27
Pinswang	6578	330	896	114	175	618	559	160	253
Reutte	44128	7225	3985	991	1458	1051	665	660	486
Schattwald	29735	854	624	1343	221	27	120	71	17
Stanzach	11621	1142	1777	481	9514	5	54	57	133
Steeg	46158	4107	1911	3182	4370	149	1435	161	162
Tannheim	173277	4402	3200	12208	2397	234	1336	249	234
Vils	4661	93	272	128	125	63	87	20	67
Vorderhornbach	12819	435	1640	263	909	20	12	36	52
Weißenbach am Lech	21456	1231	1796	488	621	114	110	42	80
Wängle	28774	2887	2356	800	1287	411	652	166	206

Tabelle 28: Übernachtungen nach Herkunftsländern – Sommer 2025

Die zugehörige barrierefreie Version der Tabelle finden Sie im [Online-Tabellenband](#)

Bezirk/Gemeinde	Ü b e r n a c h t u n g e n								
	Deutsch-land	Öster-reich	Nieder-lande	Schweiz	Belgien	Italien	Frank-reich	Verein.-könig-reich	Tsche--chien
Zöblen	25274	578	359	582	157	37	103	12	68
SCHWAZ	2932237	363602	381224	207475	118471	64212	86783	64391	84231
Achenkirch	251519	29709	8234	16577	2597	2188	2719	3421	6368
Aschau im Zillertal	165245	8417	33180	10254	3233	2692	1280	677	3116
Brandberg	10768	1490	1955	197	392	225	156	46	354
Bruck am Ziller	7821	1771	738	95	96	93	368	28	327
Buch in Tirol	4807	854	556	101	34	93	160	18	126
Eben am Achensee	517864	62219	18329	52482	8022	4863	9454	10005	9686
Finkenberg	114657	16482	9537	7682	8899	6481	3371	1485	5232
Fügen	225136	36524	43576	16915	7491	2953	13679	3805	4000
Fügenberg	70239	7130	6259	3635	2855	1104	1022	535	918
Gallzein	2958	246	157	0	81	9	44	48	0
Gerlos	150825	20101	35341	11732	8285	4574	4973	2369	3219
Gerlosberg	25261	877	3707	179	1209	486	468	115	1410
Hainzenberg	23573	1404	3237	528	410	327	499	292	1564
Hart im Zillertal	47573	4947	3662	1916	835	682	609	115	1585
Hippach	76689	4570	6923	1712	3220	866	2149	313	2084
Jenbach	7593	3305	444	443	252	351	147	164	408
Kaltenbach	74647	8527	7977	4029	3550	1206	1053	456	1548
Mayrhofen	366607	49705	81476	30421	25125	9416	10256	25513	10715
Pill	20057	5986	1781	1023	336	1748	1711	423	1015
Ramsau im Zillertal	54728	3665	7328	1852	2211	831	2135	923	2556
Ried im Zillertal	54901	5524	6047	4701	1506	958	949	249	1204
Rohrberg	20151	1440	2529	520	565	302	203	126	615
Schlitters	20103	1361	1595	335	412	322	430	42	751
Schwaz	6879	6229	805	539	215	683	422	318	312
Schwendau	69062	3679	9838	1805	3407	1363	1881	938	3150
Stans	18664	5516	586	3136	486	247	7503	165	196
Steinberg am Rofan	9438	1731	400	79	98	94	17	170	240
Strass im Zillertal	8776	8090	1016	631	205	379	1527	110	517
Stumm	57325	5724	8279	1631	3634	944	1863	719	1348
Stummerberg	19100	1087	3155	442	485	206	363	153	1001
Terfens	4010	366	292	177	75	41	178	36	107
Tux	176790	20739	12313	11779	17456	12508	7594	5785	10680
Uderns	54130	7064	5152	5881	2371	691	1931	97	1386
Vomp	35753	6903	3491	925	528	246	1147	1140	725
Weer	11460	2358	15244	826	988	601	793	563	151
Weerberg	17856	2238	1848	1566	430	580	605	160	470
Wiesing	20089	3791	5542	995	660	392	682	188	1003
Zell am Ziller	83987	9195	22689	7413	5035	1972	1897	2388	3209
Zellberg	25196	2638	6006	2321	782	495	545	293	935

Tabelle 29: Anzahl der Betten nach Unterkunftsarten – Sommer 2025

Die zugehörige barrierefreie Version der Tabelle finden Sie im [Online-Tabellenband](#)

Bezirk/Gemeinde	B e t t e n							Betten je 100 EW
	5/4- Stern	3- Stern	2/1- Stern	Gewerbl. gesamt	Privat- quart.	FeWo. privat	gesamt	
TIROL	88.004	43.700	31.257	221803	16.321	81.473	337.319	43,4
INNSBRUCK-STADT	3.457	2.077	1.373	7.796	190	538	9.253	7
IMST	9.115	6.383	3.471	28.559	1.257	8.831	41.742	66,6
Arzl im Pitztal	306	98	0	582	45	506	1.150	36
Haiming	70	155	301	676	40	203	969	19,9
Imst	204	431	83	1.027	31	176	1.440	12,9
Imsterberg	0	14	40	54	2	75	164	19,7
Jerzens	436	287	206	1.074	58	638	1.847	207,8
Karres	0	0	32	42	9	19	70	11,3
Karrösten	0	131	0	131	6	10	186	25,8
Längenfeld	865	254	307	2.687	165	1.488	4.539	92,4
Mieming	360	100	63	621	19	159	894	22,7
Mils bei Imst	0	25	22	47	0	10	57	8,5
Mötz	0	0	0	0	2	21	23	1,7
Nassereith	69	208	0	314	80	125	531	23,5
Obsteig	359	60	270	717	46	144	979	67,1
Oetz	475	289	203	1.899	88	641	2.740	113,6
Rietz	0	59	0	59	10	9	90	3,6
Roppen	0	29	0	53	34	23	472	24
Sautens	150	176	37	514	31	431	976	60,7
Silz	296	37	42	693	28	44	960	36,6
St. Leonhard im Pitztal	911	926	479	2.788	127	732	4.110	283,4
Stams	0	34	0	34	10	52	176	11,2
Sölden	3.995	2.415	1.189	12.472	320	1.942	15.523	504
Tarrenz	0	200	103	307	10	97	451	16
Umhausen	388	310	47	1.320	61	836	2.414	68,3
Wenns	231	145	47	448	35	450	981	45,4
INNSBRUCK-LAND	9.989	5.230	4.775	24.168	1.897	9.442	38.247	20,5
Absam	68	22	14	104	30	59	307	4,2
Aldrans	0	53	0	59	33	21	114	4
Ampass	0	45	0	48	11	6	65	3,6
Axams	77	240	479	826	23	187	1.130	17,8
Baumkirchen	0	0	0	0	4	2	44	3,5
Birgitz	0	56	0	78	14	27	119	8,1
Ellbögen	0	0	12	32	19	48	130	11
Flauring	0	0	16	16	0	8	36	2,7
Fritzens	0	20	0	20	8	12	40	1,8
Fulpmes	697	259	319	1.547	83	478	2.112	45,7
Gnadenwald	0	0	122	122	0	26	148	17,2
Gries am Brenner	0	64	60	174	69	87	374	27,9

Tabelle 29: Anzahl der Betten nach Unterkunftsarten – Sommer 2025

Die zugehörige barrierefreie Version der Tabelle finden Sie im [Online-Tabellenband](#)

Bezirk/Gemeinde	B e t t e n							Betten je 100 EW
	5/4- Stern	3- Stern	2/1- Stern	Gewerbl. gesamt	Privat- quart.	FeWo. privat	gesamt	
Gries im Sellrain	0	90	29	159	60	107	326	51,5
Grinzens	0	0	0	12	15	3	64	4,3
Gschnitz	0	78	50	143	41	52	299	64,2
Götzens	0	339	70	423	7	180	610	14,5
Hall in Tirol	214	240	33	498	27	68	633	4,3
Hatting	0	36	0	36	6	0	42	2,8
Inzing	0	57	0	57	11	53	121	2,9
Kematen in Tirol	0	0	177	177	19	8	204	6,1
Kolsass	0	75	17	92	0	18	110	6,6
Kolsassberg	92	0	10	132	30	156	318	36,2
Lans	200	60	0	260	0	18	378	31,6
Leutasch	653	213	433	1.910	200	1.189	3.378	132,5
Matrei am Brenner	180	148	121	459	0	80	704	19,8
Mieders	74	88	78	248	25	235	508	25,4
Mils	200	0	0	200	70	51	321	6,8
Mutters	216	86	21	374	69	97	579	25,1
Natters	0	0	105	152	25	15	192	8,9
Navis	0	45	51	152	32	92	342	16,7
Neustift im Stubaital	2.315	656	685	4.346	287	2.271	7.412	148,2
Oberhofen im Inntal	0	0	0	0	4	24	28	1,4
Obernberg am Brenner	0	75	7	84	29	92	281	70,8
Oberperfuss	38	110	10	230	23	159	441	14
Patsch	0	80	0	98	0	56	170	14,8
Pettnau	22	0	32	54	6	4	64	5,7
Pfaffenhofen	0	0	0	0	0	18	28	2,1
Polling in Tirol	0	0	0	0	0	2	2	0,1
Ranggen	0	0	0	0	0	5	5	0,4
Reith bei Seefeld	232	25	401	793	32	125	980	62,3
Rinn	0	0	0	6	16	39	61	3,2
Rum	127	50	26	211	17	30	265	2,8
Scharnitz	0	78	42	229	44	194	716	50,6
Schmirn	0	0	0	42	49	124	215	24,7
Schönberg im Stubaital	0	136	16	157	27	66	250	23,3
Seefeld in Tirol	3.058	563	603	5.346	104	1.391	6.841	189,2
Sellrain	0	0	51	129	0	46	211	15,6
Sistrans	0	0	29	33	4	27	76	3,3
St. Sigmund im Sellrain	0	73	98	187	10	101	394	222,6
Steinach am Brenner	60	89	40	416	24	80	800	21,9
Telfes im Stubai	158	65	76	395	4	201	600	36,9
Telfs	897	346	225	1.564	49	204	1.842	11,2
Thaur	127	0	0	129	35	57	221	5,1
Trins	0	242	0	250	58	229	586	42,1

Tabelle 29: Anzahl der Betten nach Unterkunftsarten – Sommer 2025

Die zugehörige barrierefreie Version der Tabelle finden Sie im [Online-Tabellenband](#)

Bezirk/Gemeinde	B e t t e n							Betten je 100 EW
	5/4- Stern	3- Stern	2/1- Stern	Gewerbl. gesamt	Privat- quart.	FeWo. privat	gesamt	
Tulfes	0	65	114	179	65	113	502	28,9
Unterperfuss	0	0	0	0	8	0	8	3,3
Vals	0	0	45	86	10	61	185	34,8
Volders	0	44	0	67	9	79	155	3,4
Völs	0	0	0	0	0	39	39	0,5
Wattenberg	0	0	16	18	36	59	161	20,3
Wattens	214	59	10	309	6	8	323	4
Wildermieming	0	160	4	202	10	46	290	28,5
Zirl	70	0	28	98	0	109	347	4,2
KITZBÜHEL	11.711	5.046	4.142	29.208	2.681	11.341	44.862	67,9
Aurach bei Kitzbühel	0	227	100	456	18	51	535	47,4
Brixen im Thale	368	163	50	1.505	187	1.186	2.921	108,3
Fieberbrunn	1.055	110	616	2.738	185	944	4.052	89
Going am Wilden Kaiser	647	94	259	1.344	163	732	2.307	116,5
Hochfilzen	62	35	129	250	22	324	658	49,6
Hopfgarten im Brixental	773	311	616	2.290	131	1.327	4.004	68,5
Itter	180	0	122	515	77	351	973	82,7
Jochberg	300	50	26	665	63	160	952	62,8
Kirchberg in Tirol	1.689	848	386	3.941	362	1.222	5.603	107,6
Kirchdorf in Tirol	743	317	322	1.584	143	242	1.969	47,1
Kitzbühel	2.987	530	181	4.744	101	519	5.420	65,5
Kössen	993	139	125	1.445	348	598	2.571	55,9
Oberndorf in Tirol	126	186	22	469	148	281	998	42
Reith bei Kitzbühel	278	166	28	788	54	118	960	54,5
Schwendt	0	131	20	159	47	106	320	34,7
St. Jakob in Haus	163	69	22	277	44	249	576	68,8
St. Johann in Tirol	684	918	420	2.333	145	830	3.490	35,3
St. Ulrich am Pillersee	53	0	189	500	26	450	1.118	57,4
Waidring	352	158	154	877	150	346	1.400	67,1
Westendorf	258	594	355	2.328	267	1.305	4.035	107,7
KUFSTEIN	7.465	4.714	3.513	20.939	2.246	8.917	33.531	29,4
Alpbach	803	283	43	1.613	54	1.082	2.754	108,2
Angath	0	61	56	117	0	36	153	15,1
Angerberg	0	68	14	140	35	136	343	17,4
Bad Häring	691	40	67	872	36	115	1.023	34
Brandenberg	0	121	52	173	14	114	371	24,5
Breitenbach am Inn	0	109	12	129	86	145	536	15
Brixlegg	0	26	0	26	52	83	261	8,4
Ebbs	277	123	171	683	57	146	1.113	18,7
Ellmau	1.519	366	233	3.182	246	1.632	5.150	174,3
Erl	122	236	248	630	12	50	751	46,3

Tabelle 29: Anzahl der Betten nach Unterkunftsarten – Sommer 2025

Die zugehörige barrierefreie Version der Tabelle finden Sie im [Online-Tabellenband](#)

Bezirk/Gemeinde	B e t t e n							Betten je 100 EW
	5/4- Stern	3- Stern	2/1- Stern	Gewerbl. gesamt	Privat- quart.	FeWo. privat	gesamt	
Kirchbichl	0	48	34	119	12	67	198	3,3
Kramsach	0	134	106	336	55	184	612	12
Kufstein	638	226	193	1.097	44	57	1.334	6,6
Kundl	0	0	48	48	26	23	97	1,9
Langkampfen	0	63	0	106	35	34	220	5,1
Mariastein	60	0	24	112	1	0	113	24,4
Münster	0	145	0	145	34	68	282	7,8
Niederndorf	0	25	81	140	11	27	178	6,1
Niederndorferberg	0	0	0	17	0	47	64	8,8
Radfeld	0	107	122	253	18	40	388	15,3
Rattenberg	0	47	21	68	10	20	98	21,2
Reith im Alpbachtal	271	127	77	672	186	555	1.413	49,3
Rettenschöss	0	0	58	58	39	151	248	43,9
Scheffau am Wilden Kaiser	396	339	160	1.302	185	581	2.068	134,1
Schwoich	0	0	26	36	32	92	160	6,1
Söll	819	485	446	2.329	306	1.160	3.795	100,4
Thiersee	370	35	125	785	191	213	1.236	38,9
Walchsee	768	42	152	1.216	165	414	1.861	84,7
Wildschönau	731	1.327	749	4.118	242	1.485	6.035	137
Wörgl	0	131	195	417	62	160	676	4,7
LANDECK	18.658	6.797	4.844	44.282	1.954	12.956	60.709	134,8
Faggen	0	0	0	0	6	41	47	11,8
Fendels	162	12	34	237	16	188	443	152,2
Fiss	2.077	505	443	4.964	34	469	5.467	517,7
Fließ	0	147	87	324	32	256	638	20,5
Flirsch	58	275	136	622	20	177	907	89,9
Galtür	1.107	632	457	2.735	123	985	4.033	511,2
Grins	0	0	0	0	18	73	151	10,9
Ischgl	5.065	1.365	1.046	9.865	308	1.505	11.718	716,7
Kappl	463	215	424	1.830	294	2.610	5.006	196,5
Kaunerberg	0	16	0	44	0	124	266	58,3
Kaunertal	399	562	0	1.159	30	364	1.668	263,9
Kauns	0	0	14	40	0	121	161	29,3
Ladis	969	42	101	2.171	54	379	2.604	475,2
Landeck	275	90	100	465	25	168	658	8,5
Nauders	1.219	709	62	2.382	157	986	3.732	239,1
Pettneu am Arlberg	80	312	132	1.003	177	559	1.869	128,9
Pfunds	329	336	115	829	75	282	1.236	47,8
Pians	0	0	21	21	6	81	108	13,5
Prutz	90	0	22	176	28	223	427	22,7
Ried im Oberinntal	713	0	24	903	23	180	1.145	84,6

Tabelle 29: Anzahl der Betten nach Unterkunftsarten – Sommer 2025

Die zugehörige barrierefreie Version der Tabelle finden Sie im [Online-Tabellenband](#)

Bezirk/Gemeinde	B e t t e n							Betten je 100 EW
	5/4- Stern	3- Stern	2/1- Stern	Gewerbl. gesamt	Privat- quart.	FeWo. privat	gesamt	
Schönwies	0	0	0	8	13	36	57	3,2
See	563	110	74	1.008	29	800	1.837	147,1
Serfaus	2.396	602	353	6.492	96	694	7.282	600,8
Spiss	0	40	37	173	0	48	227	234
St. Anton am Arlberg	2.571	775	834	6.181	344	1.203	7.742	333,9
Stanz bei Landeck	0	0	0	6	0	18	24	4,1
Strengen	0	52	0	52	2	54	108	9
Tobadill	0	0	26	55	24	125	204	40,8
Tösens	0	0	61	108	8	62	178	23,8
Zams	122	0	241	429	12	145	766	21,2
LIENZ	3.249	3.185	2.231	11.020	1.121	4.331	19.270	39,3
Abfaltersbach	0	0	0	20	10	41	71	11
Ainet	0	0	72	72	4	30	141	15,4
Amlach	78	0	79	157	8	17	195	36,9
Anras	68	8	0	113	4	28	190	15,7
Assling	0	0	30	55	7	115	265	15,3
Außervillgraten	0	27	48	95	9	102	404	56,5
Dölsach	0	0	10	10	34	94	168	7,2
Gaimberg	75	0	89	235	6	44	305	35,3
Heinfels	0	240	0	299	10	172	485	47,3
Hopfgarten in Deferegggen	96	15	0	111	14	62	246	37,2
Innervillgraten	0	133	25	226	58	211	900	99,4
Iselsberg-Stronach	0	18	99	137	0	108	300	49
Kals am Großglockner	535	273	415	1.418	127	321	1.988	178,9
Kartitsch	0	279	67	475	69	282	906	119,4
Lavant	330	0	50	380	12	39	431	124,2
Leisach	0	0	68	90	8	68	174	23,8
Lienz	477	487	134	1.203	28	171	1.686	13,9
Matrei in Osttirol	160	460	472	1.317	114	620	2.318	50,2
Nikolsdorf	0	30	0	30	9	23	164	19
Nußdorf-Debant	0	0	0	0	13	120	183	5,4
Oberlienz	0	0	12	12	16	48	76	5,1
Obertilliach	252	238	43	874	42	212	1.194	178,5
Prägraten am Großvenediger	54	145	96	406	168	134	964	85
Schlaiten	0	0	0	6	0	28	34	7,2
Sillian	467	192	0	825	19	182	1.121	55,3
St. Jakob in Deferegggen	439	414	232	1.553	140	346	2.200	268
St. Johann im Walde	0	0	0	0	0	21	21	7,1
St. Veit in Deferegggen	134	43	0	249	32	143	448	72,7
Strassen	56	16	0	120	22	66	216	26,7

Tabelle 29: Anzahl der Betten nach Unterkunftsarten – Sommer 2025

Die zugehörige barrierefreie Version der Tabelle finden Sie im [Online-Tabellenband](#)

Bezirk/Gemeinde	B e t t e n							Betten je 100 EW
	5/4- Stern	3- Stern	2/1- Stern	Gewerbl. gesamt	Privat- quart.	FeWo. privat	gesamt	
Thurn	0	0	118	118	19	43	212	32,8
Tristach	28	95	30	153	6	18	267	17,8
Untertilliach	0	0	26	26	4	48	101	47,4
Virgen	0	72	16	235	109	374	896	40
REUTTE	5.898	3.160	2.513	16.905	1.736	6.453	26.611	78,4
Bach	54	198	23	466	169	374	1.121	170,4
Berwang	527	164	266	1.685	140	227	2.208	350,5
Biberwier	0	58	342	916	84	218	1.218	183,2
Bichlbach	0	0	29	561	66	182	809	101,9
Breitenwang	79	0	90	189	8	31	238	16,5
Ehenbichl	0	89	33	168	21	51	264	31,5
Ehrwald	765	138	537	2.178	154	833	3.175	121,2
Elbigenalp	74	83	35	372	86	200	664	75,3
Elmen	34	0	24	64	55	54	183	46,4
Forchach	0	0	0	50	0	36	86	33,3
Gramais	0	0	12	46	26	76	148	344,2
Grän	883	161	76	1.197	87	301	1.585	248
Heiterwang	40	40	62	232	10	73	315	56,8
Hinterhornbach	0	21	44	94	20	45	165	185,4
Holzgau	82	213	136	616	115	275	1.112	288,1
Häselgehr	0	24	6	36	43	56	145	20,8
Höfen	0	54	68	276	19	175	475	36,9
Jungholz	162	50	58	315	29	255	599	200,3
Kaisers	0	0	44	82	8	28	118	166,2
Lechaschau	0	142	21	218	10	100	377	18,2
Lermoos	1.667	269	191	2.725	50	510	3.344	289,5
Musau	0	0	0	0	0	42	133	34,8
Namlos	0	12	20	50	12	50	116	214,8
Nesselwängle	378	112	16	573	32	344	1.262	271,4
Pfafflar	0	60	0	154	37	156	347	373,1
Pflach	0	28	0	37	2	58	109	6,5
Pinswang	0	0	52	103	10	37	150	35,4
Reutte	108	388	0	521	10	144	687	9,4
Schattwald	0	108	8	273	27	147	492	105,8
Stanzach	0	93	16	142	56	84	496	96,3
Steeg	152	206	62	524	115	321	1.019	158,5
Tannheim	689	267	170	1.308	147	570	2.039	174,1
Vils	0	0	0	0	16	64	100	6,6
Vorderhornbach	0	0	23	33	14	89	144	51,6
Weißbach am Lech	0	61	29	143	21	78	379	30,2
Wängle	150	30	0	343	5	88	461	46,1

Tabelle 29: Anzahl der Betten nach Unterkunftsarten – Sommer 2025

Die zugehörige barrierefreie Version der Tabelle finden Sie im [Online-Tabellenband](#)

Bezirk/Gemeinde	B e t t e n							Betten pro 100 EW
	5/4- Stern	3- Stern	2/1- Stern	Gewerbl. gesamt	Privat- quart.	FeWo. privat	gesamt	
Zöblen	54	91	20	215	32	81	328	137,2
SCHWAZ	18.462	7.108	4.395	38.926	3.239	18.664	63.094	72,2
Achenkirch	1.021	90	296	1.739	22	407	2.267	101,3
Aschau im Zillertal	150	36	94	601	77	1.070	1.848	98
Brandberg	0	97	23	176	24	234	541	141,3
Bruck am Ziller	0	27	100	127	51	158	336	29,6
Buch in Tirol	0	0	12	22	51	83	156	6
Eben am Achensee	2.681	843	290	4.372	78	603	5.219	146,6
Finkenberg	624	274	220	1.348	230	828	2.593	182,3
Fügen	1.425	200	74	2.443	218	1.153	3.814	88,3
Fügenberg	742	152	118	1.295	101	667	2.123	141,2
Gallzein	0	0	0	0	6	53	59	8,5
Gerlos	1.801	364	334	3.818	199	366	4.466	563,9
Gerlosberg	0	0	86	134	41	599	774	161,3
Hainzenberg	132	100	47	353	99	486	1.002	133,6
Hart im Zillertal	198	45	73	416	67	657	1.140	67,8
Hippach	188	177	177	681	154	1.238	2.107	146,6
Jenbach	112	46	0	163	4	16	205	2,7
Kaltenbach	460	224	118	1.019	84	878	2.028	156,7
Mayrhofen	3.059	1.392	739	6.828	413	1.492	9.183	230,8
Pill	45	121	37	282	2	94	386	30,2
Ramsau im Zillertal	302	68	50	626	93	876	1.595	91,4
Ried im Zillertal	324	264	32	768	193	584	1.545	125
Rohrberg	0	72	10	327	35	436	798	135,7
Schlitters	0	73	0	152	37	181	370	23,2
Schwaz	123	53	41	245	6	71	423	2,9
Schwendau	294	141	250	1.029	140	1.038	2.207	123,4
Stans	303	10	0	313	14	24	374	16,7
Steinberg am Rofan	0	0	52	102	32	135	288	96,6
Strass im Zillertal	240	0	30	290	28	68	583	69,2
Stumm	180	271	148	934	166	663	1.821	95
Stummerberg	78	0	44	281	32	424	779	89,6
Terfens	0	0	0	21	0	60	81	3,5
Tux	2.720	834	418	4.493	191	868	5.587	292,1
Uderns	314	162	68	712	116	441	1.269	62,7
Vomp	94	303	57	454	74	45	866	15,8
Weer	0	93	0	93	1	17	111	6,1
Weerberg	75	93	0	194	17	256	525	20,4
Wiesing	0	39	80	159	23	112	306	13,8
Zell am Ziller	617	387	228	1.574	98	780	2.452	139,6
Zellberg	160	57	49	342	22	503	867	131

Tabelle 30: Touristische Kennzahlen nach Tourismusverbänden – Sommer 2025

Die zugehörige barrierefreie Version der Tabelle finden Sie im [Online-Tabellenband](#)

Tourismusverband	Ankünfte	Veränderung zum Vorjahr in %	Nächtigungen	Veränderung zum Vorjahr in %	Auslastung in %
Imst Tourismus	131.118	1,1	311.741	0,9	40,8
Pitztal	119.621	16,6	451.901	-1,4	29
Ötztal Tourismus	398.345	3,8	1.412.530	4	24,9
Region Hall - Wattens	130.652	21,7	246.399	11,7	38
Wipptal	107.357	2,5	219.101	-2,4	31,8
Seefeld - Tirols Hochplateau	345.841	4,7	1.123.575	3,3	45,2
Stubai Tirol	214.695	2	788.363	-0,4	37,3
Innsbruck / Feriendörfer	987.353	2,6	2.056.067	3,4	51,2
Kitzbühel Tourismus	143.457	3,8	448.990	4,5	29,5
Pillerseetal	124.260	3	556.188	3,1	32,8
Kaiserwinkl	122.476	-2,5	612.703	-3,4	52,6
Kitzb. Alpen, St.Johann,...	118.836	4,7	473.863	3,1	38,7
Kitzbüheler Alpen-Brixental	153.241	4,6	698.542	3,9	29,8
Wildschönau	83.697	-6,2	374.811	-7,2	30,3
Ferienregion Hohe Salve	85.526	4,4	322.850	2,9	26,4
Alpbachtal+Tiroler Seenland	138.544	-0,8	590.978	1,3	34,4
Kufsteinerland	166.940	-4,8	466.995	-2,3	38,8
Wilder Kaiser	232.147	-0,5	1.098.112	-1,7	43,5
St. Anton am Arlberg	100.555	6,4	297.939	3,5	14,4
Tirol West	72.628	8,7	149.880	9,6	32,3
Paznaun - Ischgl	104.820	0,4	449.762	3,6	10,7
Serfaus-Fiss-Ladis	175.177	4,2	955.147	2,2	33,8
Tiroler Oberland	193.751	6,9	714.268	5,6	36,9
Osttirol	369.070	3,7	1.261.667	1,6	32,8
Naturparkregion Reutte	138.165	5,2	337.337	2,2	45,5
Tannheimer Tal	170.657	8,1	684.878	5,4	53
Tiroler Zugspitz Arena	278.267	2,7	1.004.614	2,3	42,2
Lechtal	99.078	1,8	358.709	0,5	32
Achensee	300.151	1,7	1.107.268	1,2	64,2
Mayrhofen	243.140	7,2	1.021.741	4	32,4
Tux - Finkenberg	103.888	-3,2	491.040	-4,4	34,3
Zell-Gerlos, Zillertal Arena	114.488	2	552.508	-0,5	28
Silberregion Karwendel	118.825	6,3	291.751	-1,8	37,8
Erste Ferienreg.im Zillertal	276.113	3,7	1.248.957	3,5	32,3
TIROL	6.662.879	3,4	23.181.175	1,9	34,1

Ab der Wintersaison 2009/10 werden die Ankünfte und Nächtigungen auf Verbandsebene getrennt von der durch die Tourismusstatistikverordnung angeordneten - gemeindeweisen - Erhebung zusätzlich erfasst. Da die Meldungen seitens der Tourismusverbände bzw. Gemeinden nicht immer zum selben Zeitpunkt erfolgen, ist es möglich, dass die Werte geringfügig voneinander abweichen.

Tabelle 31: Prozentuelle Verteilung der Nächtigungen für die 10 wichtigsten Herkunftsländer in den Tourismusverbänden – Sommer 2025

Die zugehörige barrierefreie Version der Tabelle finden Sie im [Online-Tabellenband](#)

Tourismusverband	Deutschland	Österreich	Niederlande	Schweiz	Belgien	Italien	Frankreich	Verein.-königreich	Tschechien	USA
Imst Tourismus	56,6	9,6	12,3	3,6	4,7	1,1	1,8	0,9	0,8	0,3
Pitztal	65,1	4,9	6,8	5,7	5,2	1,8	1,7	0,3	2,3	0,4
Ötztal Tourismus	52,9	9,7	8,6	5,1	4,9	2,9	2,4	1,4	2,3	0,6
Region Hall- Wattens	31,8	21,5	7,5	2,9	1,2	4,3	4,0	2,2	1,7	1,2
Wipptal	51,3	20,1	6,2	1,2	1,6	4,0	1,0	0,6	1,3	0,4
Seefeld	47,2	5,6	5,0	12,1	1,7	6,8	1,6	2,6	0,7	1,7
Stubai Tirol	56,4	4,9	8,0	3,8	3,0	7,6	2,3	1,9	2,4	0,9
Innsbruck / Feriendörfer	29,6	18,6	5,3	5,8	1,3	3,8	2,9	2,9	1,0	5,7
Kitzbühel Tourismus	50,4	19,6	2,6	4,3	0,9	2,0	1,1	3,7	1,7	1,9
Pillerseetal	68,3	10,1	8,9	1,6	1,5	1,0	0,7	0,5	1,8	0,2
Kaiserwinkl	85,0	4,9	3,9	1,5	0,6	0,3	0,6	0,3	0,6	0,1
Kitzbüheler Alpen-St.Johann	64,1	11,2	5,0	3,1	1,5	0,9	1,0	3,1	1,8	0,3
Kitzbüheler Alpen-Brixental	57,6	9,5	15,8	2,4	1,9	1,0	0,7	1,8	1,5	0,6
Wildschönau	63,1	5,9	9,8	1,5	3,1	2,2	2,3	3,0	1,0	0,2
Ferienregion Hohe Salve	58,2	10,0	10,5	1,5	1,7	1,5	0,8	1,0	1,5	0,4
Alpbachtal+Tiroler Seenland	58,7	11,7	9,0	3,5	1,8	1,5	2,0	2,3	1,2	1,1
Ferienland Kufstein	55,0	24,1	3,2	2,4	0,7	1,7	0,8	0,6	0,7	0,6
Wilder Kaiser	80,7	5,6	4,5	2,0	1,0	0,4	0,4	1,4	0,6	0,5
St. Anton am Arlberg	48,7	7,4	9,3	5,7	3,4	3,2	3,0	3,3	1,2	1,2
Tirol West	61,0	11,3	6,5	3,6	2,1	1,4	2,0	0,9	1,1	0,4
Paznaun - Ischgl	52,8	6,3	9,2	8,1	7,9	1,8	2,6	3,0	1,7	0,3
Serfaus-Fiss-Ladis	48,4	3,9	11,6	23,4	4,2	1,5	0,9	0,8	1,1	0,2
Tiroler Oberland	57,9	5,0	12,7	9,4	3,6	2,9	1,1	0,5	1,7	0,2
Osttirol	44,1	24,5	5,1	1,7	1,7	10,9	0,7	0,5	2,4	0,5
Naturparkregion Reutte	68,7	8,3	6,8	1,9	2,2	1,3	1,4	0,7	0,8	1,4
Tannheimer Tal	87,6	2,0	1,7	5,2	0,9	0,1	0,8	0,1	0,1	0,2
Tiroler Zugspitz Arena	67,8	2,7	10,9	3,8	5,0	0,6	1,4	1,1	1,0	0,7
Lechtal	68,5	4,3	4,1	3,0	15,9	0,3	0,9	0,3	0,6	0,3
Achensee	72,2	8,8	2,9	6,3	1,0	0,7	1,2	1,2	1,6	0,3
Mayrhofen	58,5	6,8	10,7	3,6	3,5	1,3	1,7	2,7	1,9	0,5
Tux - Finkenberg	56,0	6,3	4,2	3,9	5,1	3,8	2,1	1,4	3,1	1,5
Zell-Gerlos, Zillertal Arena	59,1	6,4	13,2	4,1	2,9	1,5	1,5	1,0	1,9	0,3
Silberregion Karwendel	50,1	14,7	9,2	3,5	1,3	1,8	5,4	1,1	1,4	0,9
Erste Ferienreg.im Zillertal	64,5	7,7	9,7	4,0	2,1	1,0	2,0	0,6	1,4	0,2
TIROL	57,6	9,8	7,5	5,2	2,8	2,7	1,6	1,5	1,4	1,1

Ab der Wintersaison 2009/10 werden die Ankünfte und Nächtigungen auf Verbandsebene getrennt von der durch die Tourismusstatistikverordnung angeordneten – gemeindeweisen – Erhebung zusätzlich erfasst. Da die Meldungen seitens der Tourismusverbände bzw. Gemeinden nicht immer zum selben Zeitpunkt erfolgen, ist es möglich, dass die Werte geringfügig voneinander abweichen.

9. Veröffentlichungen der Tiroler Landesstatistik

Die meisten der nachfolgend aufgelisteten Publikationen der Tiroler Landesstatistik können im Online-Archiv der Tiroler Landesstatistik (<https://www.tirol.gv.at/statistik-budget/statistik/publikationen/>) gefunden werden. Ältere Publikationen können auf Nachfrage in der Fachbereichsbibliothek eingesehen werden.

Gesamtüberblick für Tirol

- Tirol in Zahlen 2025, Innsbruck September 2025, jährlich seit 1985 (bis 2019: "Tirol Daten 20...")
- Zahlen zur Europaregion Tirol-Südtirol-Trentino - Ausgabe 2015, Innsbruck 2015
- Tirol in der EU 1995 - 2010, Innsbruck 2010
- Statistisches Handbuch Bundesland Tirol 2019, Innsbruck Oktober 2019, 452 S.
- Statistisches Handbuch Bundesland Tirol 2014, Innsbruck Oktober 2014, 420 S.
- Statistisches Handbuch Bundesland Tirol 2009, Innsbruck Oktober 2009, 402 S.
- Statistisches Handbuch Bundesland Tirol 2006, Innsbruck 2006, 381 S.

Wohnbevölkerung

- Demografische Daten - Tirol 2024, Innsbruck November 2025, jährlich seit 1990 (früher: „Die Bevölkerung in den Gemeinden Tirols 19..“)
- Kleinräumige Bevölkerungsprognose für Tirol, Innsbruck 2016, 60 S.
- Die Tiroler Bevölkerung – Ergebnisse der Registerzählung 2011, Innsbruck 2014, 143 S.
- Die Tiroler Bevölkerung – Ergebnisse der Volkszählung 2001, Innsbruck September 2004, 165 S.
- Strukturdaten der Tiroler Bevölkerung, Ergebnisse der Volkszählung 1991 - Teil II, Innsbruck Dezember 1994, 73 S.
- Die Wohnbevölkerung in Tirol, Ergebnisse der Volkszählung 1991, Innsbruck April 1993, 56 S.
- Bevölkerungsprognose für Tirol, Innsbruck Oktober 1987, 73 S.
- Bevölkerungsentwicklung 1981/82, Ergebnisse der Bevölkerungsfortschreibung und der Personenstandserhebung 1982, Innsbruck Juli 1983, 15 S.
- Volkszählung 1981, Endgültige Ergebnisse für Tirol, Innsbruck April 1983, 39 S.

Tourismus

- Der Tourismus im Winter 2024/2025, Innsbruck September 2025, jährlich seit 1982/83
- Der Tourismus im Sommer 2024, Innsbruck April 2025, jährlich seit 1983
- Fremdenverkehrserhebung 2017 zur Aktualisierung des Emissionskatasters nach § 9 IG-L, Innsbruck 2017, 17 S.
- Die Bedeutung des Tourismus für Tirol, Innsbruck 2016, 60 S.
- Typisierung der Tiroler Fremdenverkehrsgemeinden - Ergebnisse einer statistischen Analyse, Innsbruck Jänner 1987, 101 S.

Kinderbetreuungseinrichtungen

- Statistik der Kinderbetreuungseinrichtungen in Tirol 2024/2025, Innsbruck Mai 2025, jährlich seit 1982/83 (vor 2004/05: "Kindergärten in Tirol, Statistische Analyse des Arbeitsjahres 19..")
- Kinderbetreuungseinrichtungen in Tirol 2003/2004 – Angebot und zukünftiger Bedarf, Innsbruck Juni 2004, 104 S.

Wirtschaft und Arbeitsmarkt

- Die Tiroler Wirtschaft – Eine Analyse der Leistungs- und Strukturhebung 2021, Innsbruck 2024, jährlich seit 2007
- Die Tiroler Wirtschaft im zweiten Jahr der Weltwirtschaftskrise 2009, Innsbruck 2011, 22 S.
- Die Tiroler Wirtschaft im ersten Jahr der Weltwirtschaftskrise 2008, Innsbruck 2010, 22 S.
- Auswirkungen der Weltwirtschaftskrise auf den Tiroler Arbeitsmarkt, Innsbruck 2010, 7 S.
- Die Tiroler Wirtschaft – Eine Analyse der Leistungs- und Strukturhebung der Jahre 2002 bis 2006, Innsbruck 2009, 25 S.
- Arbeitsmarkt- und Berufsperspektiven in Tirol, Teil A: Analysen und Maßnahmen. Gemeinsam mit: Institut für Wirtschaftspädagogik und Personalwirtschaft der Universität Innsbruck, Innsbruck März 1991

- Arbeitsmarkt- und Berufsperspektiven in Tirol, Teil B: Statistische Auswertung einer schriftlichen Befragung. Gemeinsam mit: Institut für Wirtschaftspädagogik und Personalwirtschaft der Universität Innsbruck, Innsbruck März 1991

Soziales, Armut und Lohnstruktur

- Lohn- und Verdienststruktur in Tirol 2018 – Lohnunterschiede zwischen Männern und Frauen, Innsbruck Jänner 2023, 61 S.
- Armut und soziale Eingliederung in Tirol – Ergebnisse aus EU-SILC 2021 bis EU-SILC 2023, Innsbruck 2026, jährlich seit 2005
- Lohnunterschiede zwischen Frauen und Männern in Tirol, Innsbruck August 2018, 30 S.
- Lohn- und Verdienststruktur in Tirol 2014, Innsbruck 2017, 76 S.
- Lohnunterschiede zwischen Männern und Frauen in Tirol - Gender Pay Gap, Innsbruck Dezember 2009, 13 S.
- Lohn- und Verdienststruktur in Tirol 2010, Innsbruck 2013, 56 S.
- Lohn- und Verdienststruktur in Tirol 2006, Innsbruck November 2009, 29 S.
- Die Auswirkungen der Fußball-EM auf die Lebensmittelpreise, Innsbruck Februar 2009, 4 S.
- Familie in Tirol - Eine Situationsanalyse mittels Daten der amtlichen Statistik, Innsbruck Februar 1987, 56 S.
- Jugend und Erwerbstätigkeit - Zur quantitativen Arbeitsmarktnachfrage der Tiroler Jugendlichen 1971 bis 1986, Innsbruck Mai 1986, 37 S.
- Jugendliche in Tirol - Eine statistische Analyse der 15- bis 19-Jährigen, Innsbruck Februar 1985, 46 S.

Einrichtungen zur Grundversorgung

- Die Einrichtungen zur Grundversorgung der Tiroler Bevölkerung, Erhebung 2023, Innsbruck November 2023, 39 S.
- Die Einrichtungen zur Grundversorgung der Tiroler Bevölkerung, Erhebung 2020, Innsbruck November 2020, 35 S.
- Die Einrichtungen zur Grundversorgung der Tiroler Bevölkerung - Erhebung 2017, Innsbruck September 2017, 34 S.
- Die Einrichtungen zur Grundversorgung der Tiroler Bevölkerung - Erhebung 2014, Innsbruck September 2014, 33 S.
- Die Einrichtungen zur Grundversorgung der Tiroler Bevölkerung, Erhebung 2011, Innsbruck Dezember 2011, 30 S.
- Die Grundversorgung der Tiroler Bevölkerung - Erhebung 2008, Innsbruck Dezember 2008, 22 S.

Wohnen

- Tiroler Wohnbaustatistik 2003, Innsbruck April 2004, jährlich von 1985 bis 2003
- Gebäude und Wohnungen in Tirol – Ergebnisse der Gebäude- und Wohnungszählung 2001, Innsbruck Februar 2004, 94 S.
- Gebäude und Wohnungen in Tirol - Ergebnisse der Häuser- und Wohnungszählung 1991, Innsbruck September 1992, 60 S.

SITRO - Datenbank der Landesstatistik Tirol

- SITRO – Datenkatalog, wird jährlich bzw. bei Neuerungen aktualisiert

Sonstige Publikationen

- Die Auswirkungen der Zeitumstellung auf das Verkehrsunfallgeschehen, Innsbruck 2018, 3 S.
- Erhebungen und Studien des Landes Tirol, jährlich ab 1996, Ein Dokumentations- und Abfragesystem
- Amtsstunden für den Parteienverkehr, Repräsentativerhebung bei den Parteien der Dienststellen des Landes Tirol, Innsbruck Juni 1984, 37 S.