

DER TOURISMUS IM SOMMER 2005

Amt der Tiroler Landesregierung
Raumordnung - Statistik
Landesstatistik Tirol

Innsbruck, Mai 2006

Herausgeber: **Amt der Tiroler Landesregierung**
Raumordnung - Statistik

Bearbeitung: **Johann Weber**
Redaktion: **Mag. Manfred Kaiser**

Anschrift: Heiliggeiststraße 7-9
6020 Innsbruck
Telefon: 508 / 3622
Telefax: 508 / 3605
e-mail: raumordnung.statistik@tirol.gv.at
<http://www.tirol.gv.at/statistik>

Nachdruck - auch auszugsweise - ist nur mit Quellenangabe gestattet.

INHALTSVERZEICHNIS

	Seite
• SOMMERSAISON 2005	1
1. Die Nachfrage - Ankünfte und Übernachtungen	4
2. Das Angebot - Betriebe, Betten, Preise	15
3. Umsätze, Auslastung, Touristischer Arbeitsmarkt	19
• TOURISMUSJAHR 2005	26
4. Quellen und Rechtsgrundlagen	33
• ANHANGSTABELLEN	34
Tabelle 1: Übernachtungen, Ankünfte, Betten und Auslastung nach Unterkunftsarten	35
Tabelle 2: Ankünfte, Übernachtungen, Veränderung zur Vorsaison in %, Aufenthaltsdauer, Auslastung, Tourismus-Intensität	83
Tabelle 3: Übernachtungen nach Herkunftsländern	90
Tabelle 4: Touristische Kennzahlen nach Tourismusverbänden	97

VERZEICHNIS DER TEXTTABELLEN

<u>Tab.1:</u>	Ankünfte, Übernachtungen und Umsätze in Tirol - Sommersaisonen	4
<u>Tab.2:</u>	Ankünfte und Übernachtungen nach Bundesländern - Sommer 2005	6
<u>Tab.3:</u>	Übernachtungen nach Talschaften in Tirol - Sommer 2005	7
<u>Tab.4:</u>	Ankünfte und Übernachtungen in den Tiroler Bezirken - Sommer 2005	8
<u>Tab.5:</u>	Übernachtungen nach Herkunftsländern in Tirol - Sommer 2005	9
<u>Tab.6:</u>	Übernachtungen nach Herkunfts (-bundes) ländern in Tirol - Sommer 2005	11
<u>Tab.7:</u>	Übernachtungen nach Unterkunftsarten in Tirol - Sommer 2005	12
<u>Tab.8:</u>	Ankünfte und Übernachtungen nach Monaten in Tirol - Sommer 2005	14
<u>Tab.9:</u>	Durchschnittliche Aufenthaltsdauer in Tirol - Sommersaisonen	15
<u>Tab.10:</u>	Betriebe und Betten in Tirol - Sommer 2005	15
<u>Tab.11:</u>	Bettenangebot nach Unterkunftsarten in Tirol - Sommersaisonen	16
<u>Tab.12:</u>	Durchschnittspreise für Übernachtung/Frühstück nach Ortstypen in Tirol – Sommer 2005	18
<u>Tab.13:</u>	Preisänderungen nach Ortstypen in Tirol - Sommer 2005	18
<u>Tab.14:</u>	Entwicklung der Umsätze nach Ortstypen, Unterkunftsarten und politischen Bezirken in Tirol - Sommer 2005	20
<u>Tab.15:</u>	Umsätze und Übernachtungen nach Unterkunfts-kategorien und Ortstypen (in %) in Tirol - Sommer 2005	21
<u>Tab.16:</u>	Auslastung des Bettenangebotes in Tirol - Sommer 2005	22
<u>Tab.17:</u>	Beschäftigungssituation in Fremdenverkehrsberufen in Tirol - Sommer 2005	23
<u>Tab.18:</u>	Kennzahlen für die bedeutendsten Tourismusgemeinden in Tirol - Sommer 2005	24
<u>Tab.19:</u>	Ankünfte und Übernachtungen in Tirol - Tourismusjahre	27
<u>Tab.20:</u>	Ankünfte und Übernachtungen nach Unterkunftsarten in Tirol - Tourismusjahr 2005	28
<u>Tab.21:</u>	Übernachtungen nach Herkunftsländern in Tirol - Tourismusjahr 2005	29
<u>Tab.22:</u>	Übernachtungen nach Herkunfts (-bundes) ländern in Tirol - Tourismusjahr 2005	30
<u>Tab.23:</u>	Kennzahlen für die bedeutendsten Tourismusgemeinden in Tirol - Tourismusjahr 2005	31

SOMMERSAISON 2005

ÜBERNACHTUNGEN:	17,291.099
Veränderung gegenüber 2004:	- 0,5 %
GÄSTE:	3,755.733
Veränderung gegenüber 2004:	+ 1,0 %
BETTEN SOMMER:	330.497
Veränderung gegenüber 2004:	- 0,3%
BETRIEBE SOMMER:	24.017
Veränderung gegenüber 2004:	- 0,7%
AUSLASTUNG:	26,6%
UMSÄTZE:	
für Übernachtung/Frühstück (in Mio. Euro)	623,74 ¹⁾
Veränderung gegenüber 2004:	+ 4,1%

Gäste- und Übernachtungsentwicklung seit 1988 in Tirol - Sommersaisonen

in Millionen

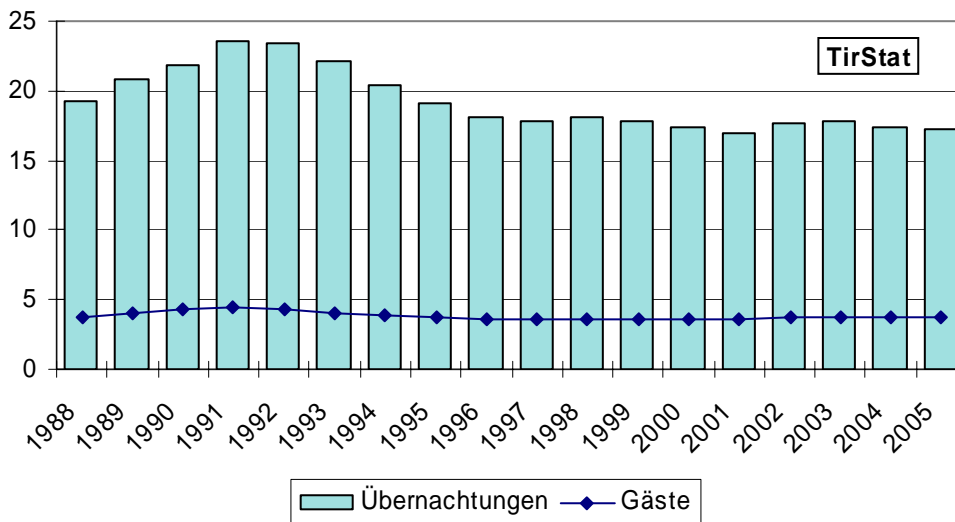

¹⁾ siehe Seite 19

Tourismusentwicklung in der Sommersaison 2005

Zuwächse bei Gästen und Umsätzen - Nächtigungszahlen aber weiterhin rückläufig.

In der abgelaufenen Sommersaison 2005 wurden in Tirol insgesamt 3,76 Mio. Gäste und 17,29 Mio. Übernachtungen registriert. Die Zahl der Übernachtungen verringerte sich gegenüber dem Vorsommer um rund 91.000 oder -0,5%. Die Gästefrequenz stieg im gleichen Zeitraum um rund 36.000 bzw. 1,0%. Das entspricht einerseits dem Trend zu Kurzurlaube und kann andererseits auch als Reaktion auf das schlechte Sommerwetter gesehen werden (Stichwort: August - Hochwasser). Mit der Zunahme der Nachfrage nach Kurzurlaube geht eine wachsende Bereitschaft zu höheren Ausgaben pro Nächtigung einher. Die Umsätze aus Übernachtung und Frühstück stiegen dementsprechend um +4,1%. Die durchschnittliche Aufenthaltsdauer blieb mit 4,7 Tagen auf dem bisherigen Tiefstwert des Sommers 2004.

Nachfrage aus dem Inland stark rückläufig, Rückgänge wichtiger ausländischer Herkunftsländer durch „neue Märkte“ praktisch kompensiert.

Während die Sommersaison 2004 in erster Linie durch die Zunahme von inländischen Gästen und Nächtigungen gestützt wurde, ist im Sommer 2005 das Gegenteil eingetreten. Das Ausbleiben der einheimischen Nachfrage fiel mit - 2,3% bei den Gästen und - 4,6% bei den Nächtigungen massiv aus. Die Ausländernächtigungen gingen insgesamt nur mäßig zurück (-0,1%). Die Ankünfte stiegen sogar um +1,5%. Die Nächtigungseinbußen aus Deutschland (74.000 bzw. - 0,8%), Frankreich (- 57.000 bzw. - 8,8%), den Niederlanden (- 41.000 bzw. -2,7%), der Schweiz (- 20.000 bzw. - 1,9%), Polen (- 6.000 bzw.- 13,5%) und Tschechien (-1.000 bzw.-1,6%) wurden durch Zuwächse aus dem übrigen Ausland (+ 90.000 bzw. + 25,6%), Italien (+ 26.000 bzw. + 3,7%), China (+ 15.000 bzw. + 69,7%), Finnland (+ 12.000 bzw. + 41,3%), den USA (+ 10.000 bzw. + 5,9%), Spanien (+ 9.000 bzw. + 12,4%), Ungarn (+ 7.000 bzw. + 14,7%), Belgien (+ 4.000 bzw. + 0,7%), dem Vereinigten Königreich (+ 4.000 bzw. + 0,6%), Norwegen (+ 4.000 bzw. + 14,2%), Schweden (+ 3.000 bzw. + 5,0%) und Luxemburg (+ 3.000 bzw. + 7,2) praktisch ausgeglichen. Die auffällig hohen Zuwachsraten einzelner neu erstarkter Herkunftsmärkte sind zum größten Teil auf die Abhaltung der Eishockeyweltmeisterschaft in Innsbruck im Mai 2005 zurückzuführen.

Nächtigungszuwächse nur in 5/4*Hotels, Ferienwohnungen auf Bauernhöfen und Schutzhütten. Rückgänge in allen anderen Unterkunftsarten.

Der Trend zu höher kategorisierten Hotels und Ferienwohnungen hält an.

Überdurchschnittlichen Nächtigungssteigerungen in der gehobenen Hotellerie (+ 251.000 bzw. + 4,6%), in Ferienwohnungen auf Bauernhöfen (+ 23.000 bzw. + 6,8%) und auf Schutzhütten (+ 13.000 bzw. + 36,9%) stehen Rückgänge in 2/1*Betrieben (- 101.000 bzw. -4,9%), 3*Betrieben (- 85.000 bzw. - 2,2%), in Privatquartieren (- 78.000 bzw. - 5,4%), auf Campingplätzen (- 69.000 bzw. - 6,7%), gewerblichen Ferienwohnungen (- 6.000 bzw. -0,6%), und privaten Ferienwohnungen nicht auf Bauernhöfen (- 41.000 bzw. - 2,3%) gegenüber.

71,6 % der Übernachtungen entfielen auf die gewerblichen Unterkünfte, darunter 32,9 % auf 5/4-Stern-Hotels. 12,0% der Nächtigungen wurden in privaten Ferienwohnungen, 7,9% in Privatquartieren und 8,5% in sonstigen Unterkünften getätigt.

Tourismusbarometer

Das Tiroler Tourismusbarometer weist für die Sommersaison 2005 Umsätze für Übernachtung und Frühstück in der Höhe von 623,74 Mio. Euro auf, was einer Steigerung von +4,1 % gegenüber der Vorsaison entspricht. Vergleichsweise wurde im Winter 2004/2005 ein Umsatz von 1.190,40 Mio. erzielt. Die Preise für Übernachtung/Frühstück wurden gegenüber dem Sommer 2004 um durchschnittlich 2,8% angehoben.

Die Umsatzentwicklung des Sommers 2004 stützt sich vor allem auf die außerordentlich guten Betriebsergebnisse der 5*- und 4*Hotels von durchschnittlich +7,4%. Ausschlaggebend dafür war wiederum die gestiegene Nachfrage von +4,6% gegenüber einer insgesamten Nächtigungsabnahme von -0,5% kombiniert mit der Preissteigerung von +2,9%. Die Bedeutung der 5/4-Stern-Betriebe wird insbesondere aus der Tatsache ersichtlich, dass den 32,9% der Nächtigungen, die auf die gehobene Kategorie entfielen, bereits 57,5% der Umsätze zuzuschreiben sind.

27.700 unselbständig Beschäftigte im Saisondurchschnitt.

In der Sommersaison 2005 waren durchschnittlich 27.700 Personen in Fremdenverkehrsberufen unselbständig beschäftigt. Das entspricht einer Zunahme von 617 Personen bzw. +2,3 % gegenüber dem Vorsommer. 10.192 davon waren ausländische Arbeitskräfte. Der Zugang betrug somit 390 Personen bzw. +4,0 %. Der Beschäftigtenhöchststand wurde im Juli mit 33.469 Unselbständigen erreicht. Die ausländischen Arbeitskräfte erreichten den Höchststand im August mit 12.131 Personen.

Saisonverlauf

Der Sommer 2005 startete mit einem der besten Mai Ergebnisse bisher (Ankünfte +18.000 bzw. +4,5%, Übernachtungen +139.000 bzw. +10,4%), beeinflusst durch die Feiertagsverschiebungen gegenüber den Vorjahr und die Abhaltung der Eishockeyweltmeisterschaft in Innsbruck. Während im Juni der stärkste Nächtigungsrückgang (-200.000 bzw. -8,6%) gemeldet wurde, zogen die Julinächtigungen um +117.000 bzw. 2,9% an. Die August (-86.000 bzw. -1,6%) und noch stärker die Septemberergebnisse (-112.000 bzw. -3,9%) wurden durch das Hochwasserereignis beeinträchtigt. Im Oktober wurden um rund 50.000 Nächtigungen (+3,1%) mehr als vor einen Jahr gemeldet.

Innsbruck bleibt die nächtigungsstärkste Tourismusgemeinde im Sommer.

Innsbruck ist mit 681.156 Übernachtungen (+1,6%) die aufkommensstärkste Sommertourismusgemeinde Tirols, diesmal gefolgt von Eben a. A. (576.105 bzw. +10,5%) mit der absolut stärksten Nächtigungszunahme +52.000, Seefeld i. T. (543.506 bzw. -2,4%), Mayrhofen 542.754 bzw. +1,1%) und Neustift (466.052 bzw. -0,3%). Rund 64% der gesamten Nächtigungen des Sommers 2005 entfallen auf die 50 nächtigungsstärksten Gemeinden. Die 25 aufkommensstärksten Gemeinden halten einen Anteil von 44%.

1. DIE NACHFRAGE - ANKÜNFTEN UND ÜBERNACHTUNGEN

Tab.1: Ankünfte, Übernachtungen und Umsätze in Tirol - Sommersaisonen

Sommer- saison	Ankünfte	Übernachtungen	Veränderung gegenüber Vorsommer in %		
			Ankünfte	Übernachtungen	Umsätze
1955	1,048.053	4,689.970	28,4	31,1	.
1956	1,138.432	5,361.604	8,6	14,3	.
1957	1,302.248	6,627.819	14,4	23,6	.
1958	1,443.015	7,347.770	10,8	10,9	.
1959	1,605.271	8,411.885	11,2	14,5	.
1960	1,748.384	9,103.158	8,9	8,2	.
1961	1,736.775	9,925.920	-0,7	9,0	.
1962	1,945.176	11,696.043	12,0	17,8	.
1963	1,968.748	12,111.650	1,2	3,6	.
1964	2,011.628	12,731.232	2,2	5,1	.
1965	2,062.837	13,300.840	2,5	4,5	.
1966	2,155.035	13,908.149	4,5	4,6	.
1967	2,062.786	13,106.129	-4,3	-5,8	.
1968	2,286.069	14,497.645	10,8	10,6	.
1969	2,462.589	15,440.841	7,7	6,5	.
1970	2,768.397	17,916.139	12,4	16,0	.
1971	2,994.292	20,824.449	8,2	16,2	.
1972	3,135.022	22,030.290	4,7	5,8	.
1973	3,110.566	21,693.646	-0,8	-1,5	.
1974	2,834.670	19,950.240	-8,9	-8,0	.
1975	3,014.754	21,078.929	6,4	5,7	.
1976	3,076.007	21,300.949	2,0	1,1	.
1977	3,064.700	20,647.644	-0,4	-3,1	.
1978	3,114.680	20,876.093	1,6	1,1	.
1979	3,353.359	21,972.832	7,7	5,3	.
1980	3,587.707	22,861.818	7,0	4,0	.
1981	3,560.225	23,096.221	-0,8	1,0	.
1982	3,569.020	22,258.555	0,2	-3,6	.
1983	3,580.499	21,183.466	0,3	-4,8	.
1984	3,610.018	20,570.734	0,8	-2,9	.
1985	3,608.112	19,648.663	-0,1	-4,5	.
1986	3,512.140	19,535.422	-2,7	-0,6	.
1987	3,534.023	18,932.657	0,6	-3,1	.
1988	3,670.229	19,224.495	3,9	1,5	6,6
1989	3,963.203	20,772.983	8,0	8,1	12,5
1990	4,285.912	21,863.706	8,1	5,3	11,2
1991	4,433.981	23,561.062	3,5	7,8	12,7
1992	4,290.857	23,413.407	-3,2	-0,6	9,3
1993	4,047.196	22,126.290	-5,7	-5,5	2,9
1994	3,862.297	20,370.744	-4,6	-7,9	-2,3
1995	3,678.620	19,124.420	-4,8	-6,1	-1,5
1996	3,603.065	18,105.507	-2,1	-5,3	-2,3
1997	3,556.174	17,748.670	-1,3	-2,0	1,3
1998	3,641.879	18,079.386	2,4	1,9	3,9
1999	3,605.499	17,858.073	-1,0	-1,2	0,7
2000	3,617.668	17,404.601	0,3	-2,5	2,4
2001	3,558.318	17,006.337	-1,6	-2,3	0,6
2002	3,703.808	17,656.247	4,1	3,8	9,3
2003	3,726.152	17,792.473	0,7	0,8	3,7
2004	3,719.536	17,382.307	-0,2	-2,3	2,7
2005	3,755.733	17,291.099	1,0	-0,5	4,1

Quelle: Bis 1976 Statistik Austria, ab 1977 AdTLR, Raumordnung - Statistik

Grafik 1: Übernachtungsentwicklung nach Saisonen in Tirol

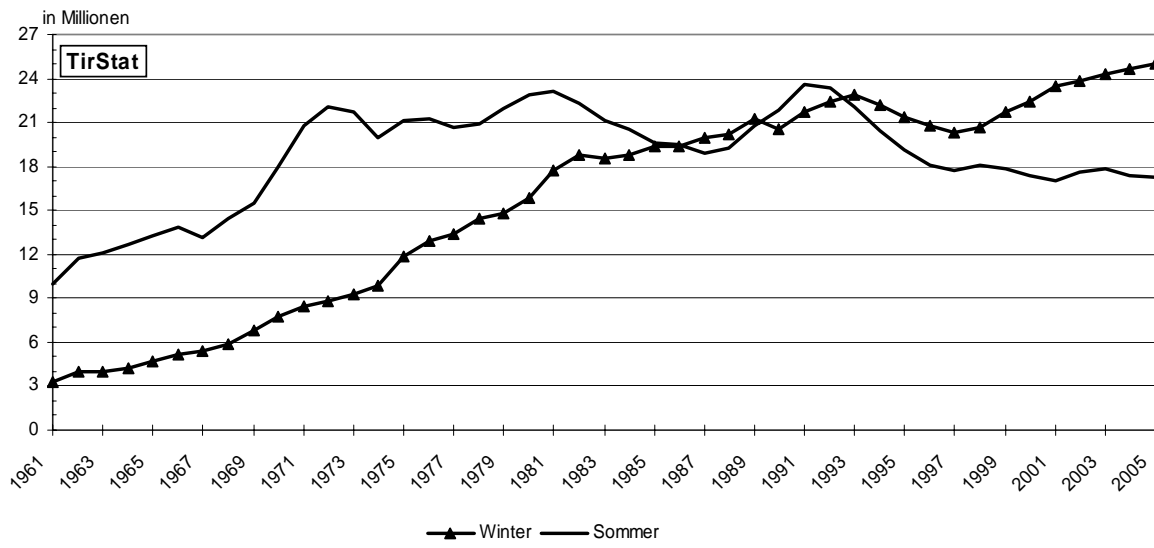

Grafik 2: Übernachtungsentwicklung in den Sommersaisonen in Österreich und Tirol

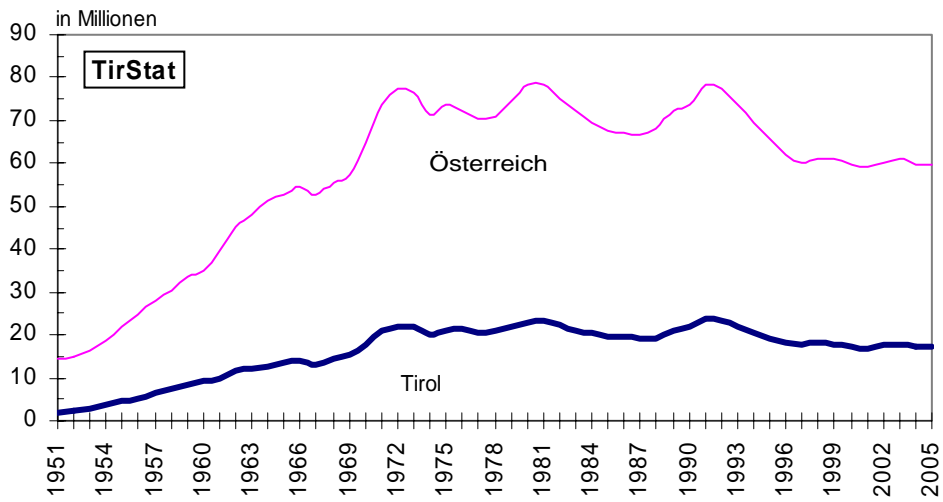

Tab. 2: Ankünfte und Übernachtungen nach Bundesländern - Sommer 2005

Bundesland	A n k ü n f t e		Ü b e r n a c h t u n g e n		Anteil in %
	absolut	Veränderung gegenüber Sommer 2004 in %	absolut	Veränderung gegenüber Sommer 2004 in %	
Burgenland	537.618	9,3	1.862.460	5,2	3,1
Kärnten	1.740.094	-0,6	9.338.117	-3,1	15,7
Niederösterreich	1.379.191	3,5	3.713.835	0,5	6,2
Oberösterreich	1.349.630	0,9	4.230.299	-1,4	7,1
Salzburg	2.373.894	0,7	9.449.894	-1,1	15,9
Steiermark	1.526.563	2,9	5.292.306	1,1	8,9
Tirol	3.755.733	1,1	17.291.099	-0,5	29,0
Vorarlberg	812.890	-2,0	3.200.678	-3,6	5,4
Wien	2.143.025	3,8	5.183.597	4,0	8,7
Österreich	15.618.638	1,7	59.562.285	-0,5	100,0

Grafik 3: Anteile der Bundesländer an den Gesamtnachtungen - Sommer 2005

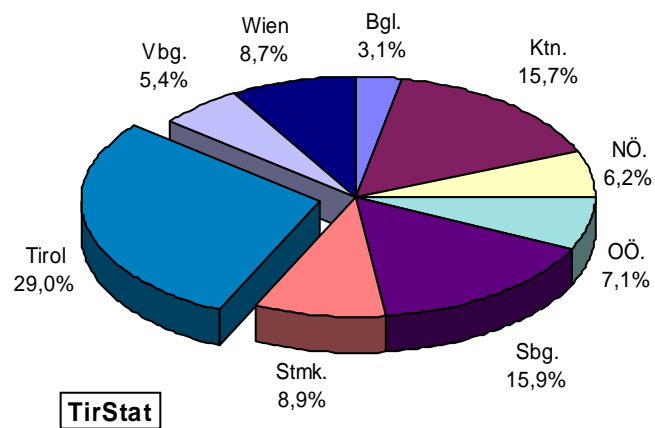

Tab. 3: Übernachtungen nach Talschaften in Tirol - Sommer 2005

Talschaft	Ankünfte	Über- nachtungen	Veränderung gegenüber Sommer 2004			
			Ankünfte		Übernachtungen	
			absolut	in %	absolut	in %
Lechtal	124.671	499.328	4.038	3,3	-11.342	-2,2
Tannheimertal	99.079	514.062	-464	-0,5	-5.266	-1,0
Zwischentore	103.826	537.602	1.182	1,2	5.241	1,0
Stanzertal/Arlberg	48.949	212.159	-6.541	-11,8	-37.795	-15,1
Paznauntal	57.691	307.800	-11.594	-16,7	-58.479	-16,0
Ob. Gericht, Sonnenterr.	160.921	955.885	3.106	2,0	1.656	0,2
Kaunertal	25.833	120.755	-3.802	-12,8	-17.539	-12,7
Pitztal	61.399	350.346	-977	-1,6	-1.787	-0,5
Gurgltal	23.020	86.897	664	3,0	-2.278	-2,6
Ötztal	167.770	857.731	5.966	3,7	-647	-0,1
Sellraintal	6.559	30.657	77	1,2	-4.115	-11,8
Mieminger Plateau	33.584	183.737	-332	-1,0	-7.699	-4,0
Seefeldler Plateau	167.640	875.787	3.507	2,1	-15.666	-1,8
Oberinntal	157.866	581.527	2.071	1,3	7.413	1,3
Mittelgebirge	81.257	275.398	3.968	5,1	-6.726	-2,4
Innsbruck/Hall i.T.	468.055	801.706	-7.210	-1,5	14.232	1,8
Stubaital	121.520	690.976	1.915	1,6	2.927	0,4
Wipptal/Nebentäler	67.450	186.547	-660	-1,0	-3.056	-1,6
Zillertal	400.271	2.246.341	13.319	3,4	61.375	2,8
Achental	148.511	787.512	13.423	9,9	72.386	10,1
Alpbachtal	35.593	221.598	268	0,8	250	0,1
Brandenberger Alpen	30.219	160.803	701	2,4	-1.061	-0,7
Kitzbüheler Alpen	514.037	2.783.806	5.529	1,1	-6.658	-0,2
Steinberge	64.185	394.723	2.731	4,4	-10.262	-2,5
Kaiserwinkel	83.963	531.654	-2.127	-2,5	-27.859	-5,0
Unterinntal	282.555	999.895	8.199	3,0	-18.621	-1,8
Iselregion	88.544	509.637	-5.777	-6,1	-20.700	-3,9
Lienzer Becken	71.386	292.799	2.424	3,5	-4.084	-1,4
Osttiroler Oberland	59.379	293.431	2.593	4,6	4.952	1,7
TIROL	3.755.733	17.291.099	36.197	1,0	-91.208	-0,5

Tab. 4: Ankünfte und Übernachtungen in den Tiroler Bezirken - Sommer 2005

Bezirk	Ankünfte	Übernachtungen	Veränderung gegenüber Sommer 2004			
			Ankünfte		Übernachtungen	
			absolut	in %	absolut	in %
Innsbruck Stadt	407.791	681.156	-11.991	-2,9	10.988	1,6
Imst	343.863	1.688.115	8.234	2,5	-6.903	-0,4
Innsbruck Land	589.871	2.503.258	13.118	2,3	-23.108	-0,9
Kitzbüchel	482.262	2.594.008	3.198	0,7	-34.665	-1,3
Kufstein	429.398	2.156.325	5.063	1,2	-29.603	-1,4
Landeck	328.974	1.713.231	-20.989	-6,0	-112.338	-6,2
Lienz	219.309	1.095.867	-760	-0,3	-19.832	-1,8
Reutte	327.576	1.550.992	4.756	1,5	-11.367	-0,7
Schwaz	626.689	3.308.147	35.568	6,0	135.620	4,3
TIROL	3.755.733	17.291.099	36.197	1,0	-91.208	-0,5

**Grafik 4: Entwicklung der Übernachtungen in den Tiroler Bezirken - Sommer 2005:
Relative Veränderung gegenüber dem Sommer 2004**

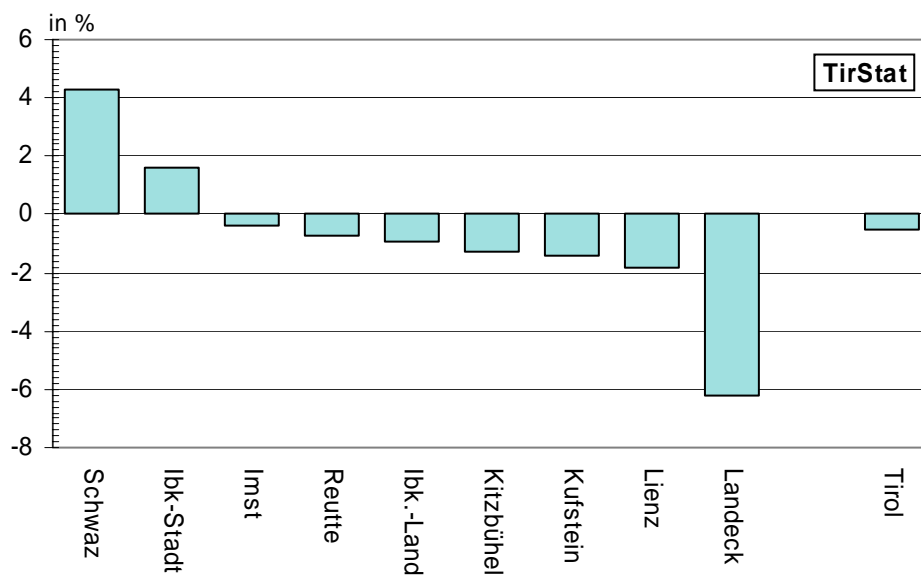

Tab. 5: Übernachtungen nach Herkunftsländern in Tirol - Sommer 2005

Herkunftsland	Übernachtungen	Veränderung gegenüber Sommer 2004		Anteil an Gesamt in %
		absolut	in %	
Deutschland	9.122.001	-73.555	-0,8	52,8
Niederlande	1.450.706	-40.725	-2,7	8,4
Schweiz u. Liechtenstein	1.063.219	-20.365	-1,9	6,1
Italien	727.200	26.128	3,7	4,2
Vereinig. Königreich	670.739	4.294	0,6	3,9
Belgien	660.709	4.395	0,7	3,8
Frankreich u. Monaco	596.373	-57.213	-8,8	3,4
USA	175.783	9.805	5,9	1,0
Dänemark	136.658	59	0,0	0,8
Tschech. Rep.	82.426	-1.315	-1,6	0,5
Spanien	80.957	8.908	12,4	0,5
Schweden	72.193	3.430	5,0	0,4
Ungarn	58.303	7.451	14,7	0,3
Luxemburg	51.840	3.497	7,2	0,3
Finnland	42.628	12.462	41,3	0,2
Australien	38.067	884	2,4	0,2
China	36.552	15.016	69,7	0,2
Polen	36.350	-5.685	-13,5	0,2
Norwegen	33.811	4.207	14,2	0,2
Übriges Ausland	441.459	90.056	25,6	2,6
Ausland zusammen	15.577.974	-8.266	-0,1	90,1
Österreich	1.713.125	-82.942	-4,6	9,9
Insgesamt	17.291.099	-91.208	-0,5	100,0

Grafik 5: Anteile der Übernachtungen nach Herkunftsländern in Tirol - Sommer 2005

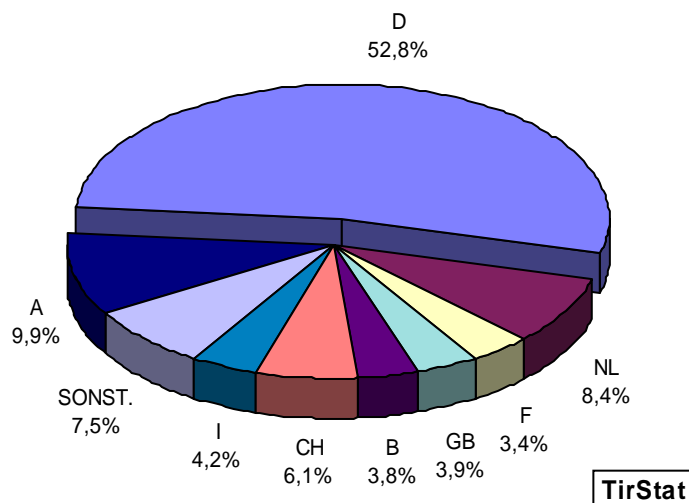

Grafik 6: Übernachtungsentwicklung nach Herkunftsländern in Tirol - Sommersaisonen

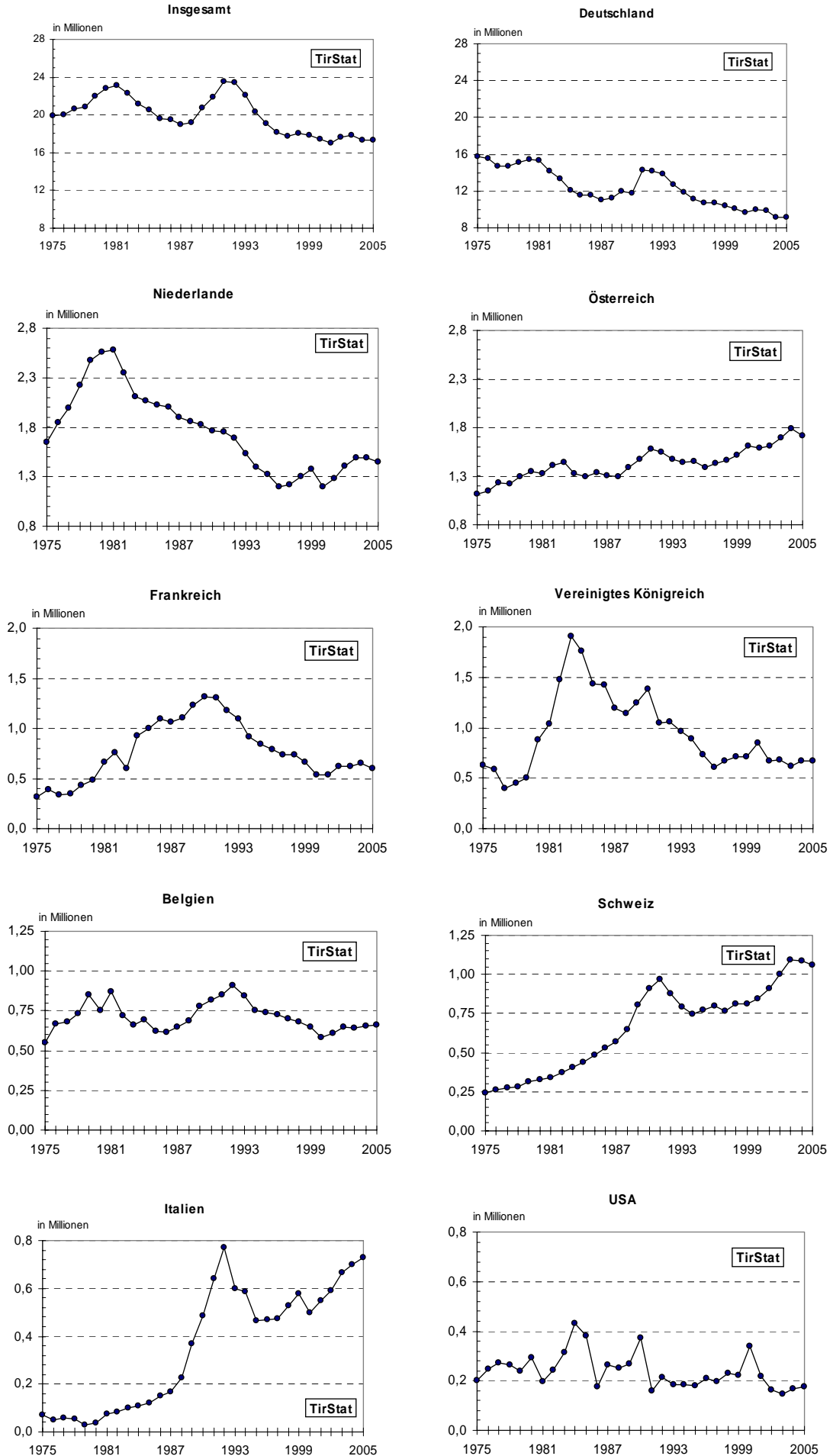

Tab. 6: Übernachtungen nach Herkunfts (-bundes) ländern in Tirol - Sommer 2005

Bundesland/Region	Übernachtungen	Veränderung gegenüber Sommer 2004 absolut	Anteil an Gesamt in %
Wien	379.583	-39.632	2,2
Niederösterreich	299.024	2.927	1,7
Oberösterreich	283.338	49	1,6
Tirol	268.576	-20.386	1,6
Steiermark	169.009	-6.424	1,0
Salzburg	94.654	-3.076	0,5
Vorarlberg	90.196	3.014	0,5
Kärnten	78.206	-7.595	0,5
Burgenland	50.539	-11.819	0,3
Österreich	1.713.125	-82.942	9,9
Nordrhein-Westfalen	1.855.056	15.173	10,7
Bayern	1.750.368	46.838	10,1
Ostdeutschland	1.554.921	-16.895	9,0
Mitteldeutschland	1.550.232	-64.626	9,0
Baden-Württemberg	1.240.422	13.093	7,2
Norddeutschland	888.124	-41.017	5,1
Berlin	282.878	-26.121	1,6
Deutschland	9.122.001	-73.555	52,8

Grafik 7: Anteile der Übernachtungen nach Herkunfts (-bundes) ländern in Tirol - Sommer 2005

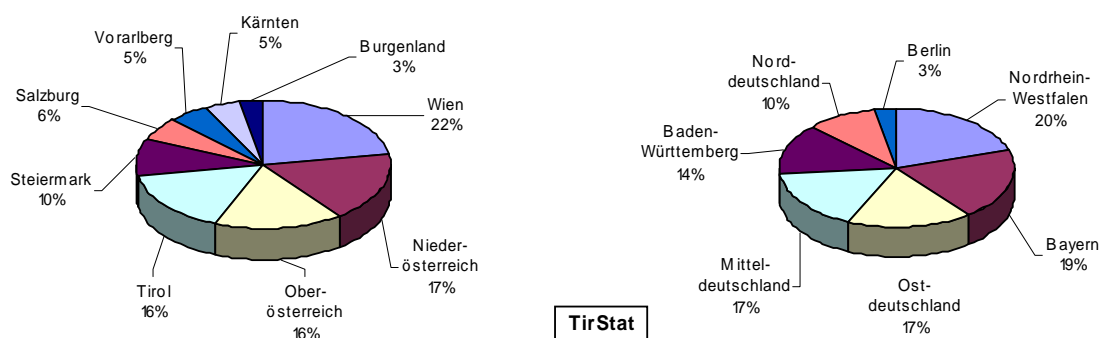

Tab. 7: Übernachtungen nach Unterkunftsarten in Tirol - Sommer 2005

Unterkunftsart	Ankünfte	Übernachtungen	Veränderung gegenüber Sommer 2004				Anteil in %
			Ankünfte absolut	Ankünfte in %	Übernachtungen absolut	Übernachtungen in %	
Gewerbliche Betriebe	2.879.902	12.379.276	42.565	1,5	59.752	0,5	71,6
Kategorie 5/4-Stern	1.371.199	5.695.660	62.490	4,8	250.821	4,6	32,9
Kategorie 3-Stern	918.198	3.802.044	-7.304	-0,8	-84.751	-2,2	22,0
Kategorie 2/1-Stern	471.742	1.952.269	13.390	-2,8	-100.669	-4,9	11,3
Ferienwohnungen gew.	118.763	929.303	769	0,7	-5.649	-0,6	5,4
Privatquartiere	235.370	1.371.435	-6.134	-2,5	-78.206	-5,4	7,9
nicht auf Bauernhof	172.525	980.255	-3.141	-1,8	-45.609	-4,4	5,7
auf Bauernhof	62.845	391.180	-2.993	-4,5	-32.597	-7,7	2,3
Ferienwohnungen priv.	248.259	2.074.576	822	0,3	-17.831	-0,9	12,0
Ferienwohnungen n. BH	203.971	1.708.172	-2.698	-1,3	-41.075	-2,3	9,9
Ferienwohnungen a. BH	44.288	366.404	3.520	8,6	23.244	6,8	2,1
übrige Unterkünfte	392.202	1.465.812	-1.056	-0,3	-54.923	-3,6	8,5
Campingplätze	210.929	962.032	-7.191	-3,3	-69.296	-6,7	5,6
Kurheime d. Sozialvers.	0	0	0	****	0	****	0,0
Sonst. Kur+Erh. Heime	2.461	27.310	-276	-10,1	-4.378	-13,8	0,2
Kindererholungsheime	13.910	68.020	-1.225	-8,1	-9.770	-12,6	0,4
Jugendherbergen	24.240	68.775	29	0,1	18.531	36,9	0,4
Schutzhütten	100.559	173.230	7.592	8,2	12.669	7,9	1,0
Sonstige Unterkünfte	40.103	166.445	15	0,0	-2.679	-1,6	1,0
INSGESAMT	3.755.733	17.291.099	36.197	1,0	-91.208	-0,5	100,0

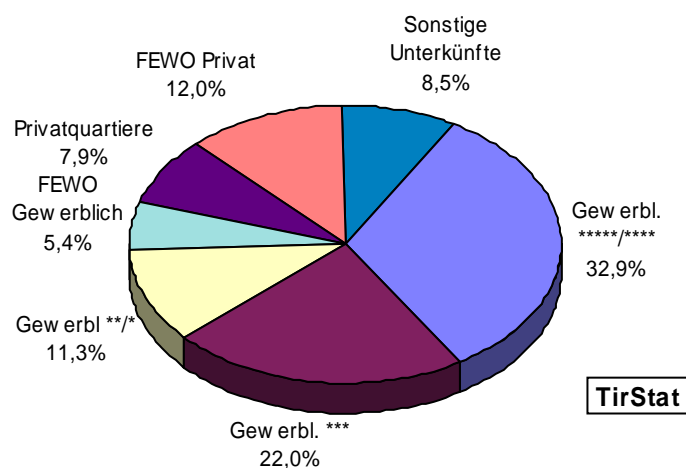
Grifik 8: Anteile der Übernachtungen nach Unterkunftsarten in Tirol - Sommer 2005

Grafik 9: Übernachtungsentwicklung nach Unterkunftsarten in Tirol - Sommersaisonen¹⁾

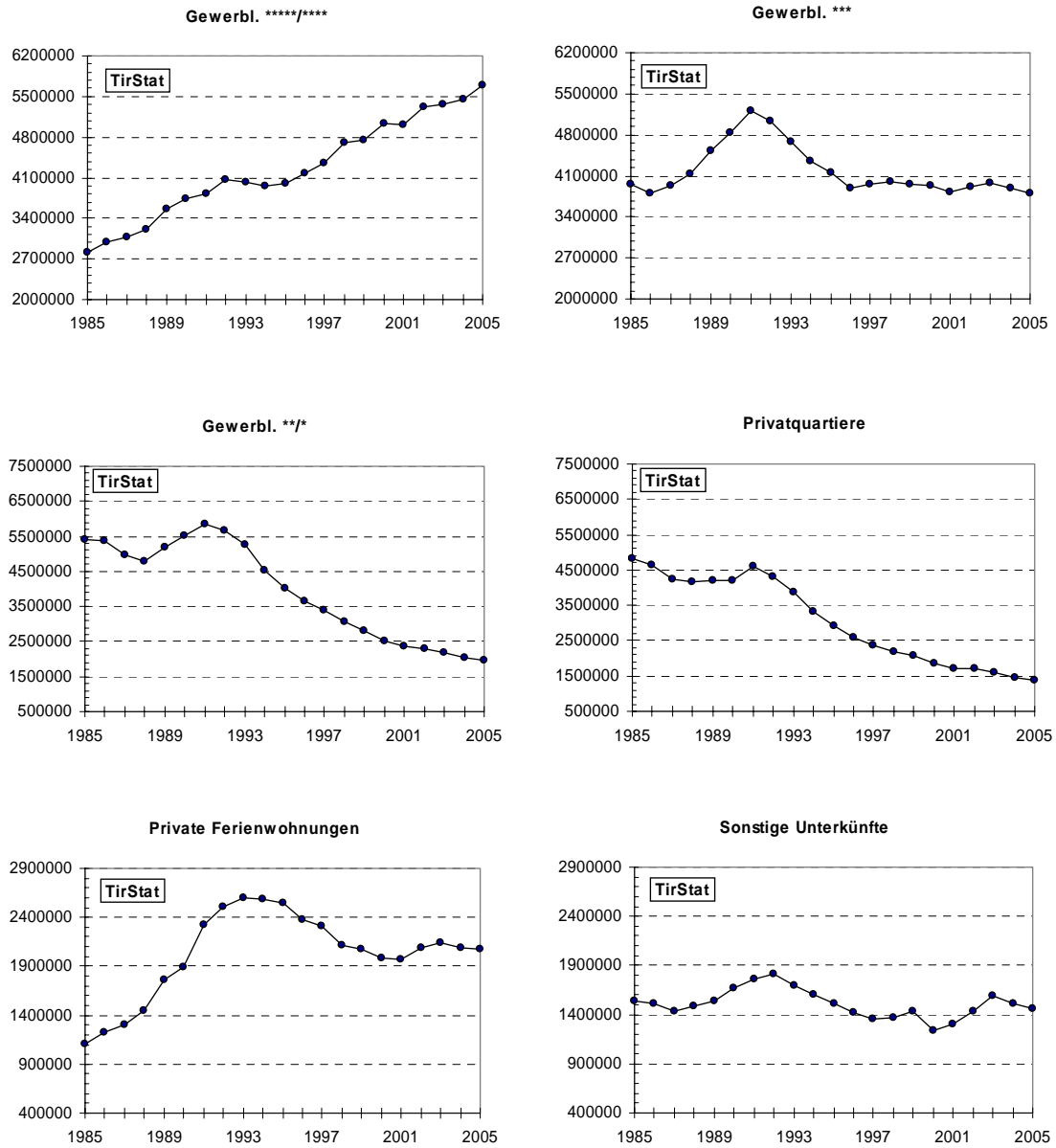

¹⁾ Seit der Wintersaison 1997/98 werden gemäß der Richtlinie des EU-Rates 95/57/EG vom 23. November 1995 auch „Gewerbliche Ferienwohnungen“, als eigene Kategorie ausgewiesen, wodurch sich bei den anderen gewerblichen Kategorien ab 1998 ein Zeitreihenbruch ergibt.

Tab. 8: Ankünfte und Übernachtungen nach Monaten in Tirol - Sommer 2005

Monat	Ankünfte		Übernachtungen		Veränderung gegenüber Sommer 2004			
	absolut	Anteil in %	absolut	Anteil in %	absolut	in %	absolut	in %
Mai	424.428	11,3	1.477.680	8,5	18.461	4,5	138.863	10,4
Juni	507.179	13,5	2.110.613	12,2	-26.691	-5,0	-198.730	-8,6
Juli	873.695	23,3	4.168.689	24,1	53.538	6,5	117.448	2,9
August	892.673	23,8	5.166.936	29,9	-9.046	-1,0	-85.690	-1,6
September	607.440	16,2	2.739.672	15,8	-9.733	-1,6	-111.993	-3,9
Oktober	450.318	12,0	1.627.509	9,4	9.668	2,2	48.894	3,1
SUMME	3.755.733	100,0	17.291.099	100,0	36.197	1,0	91.208	-0,5

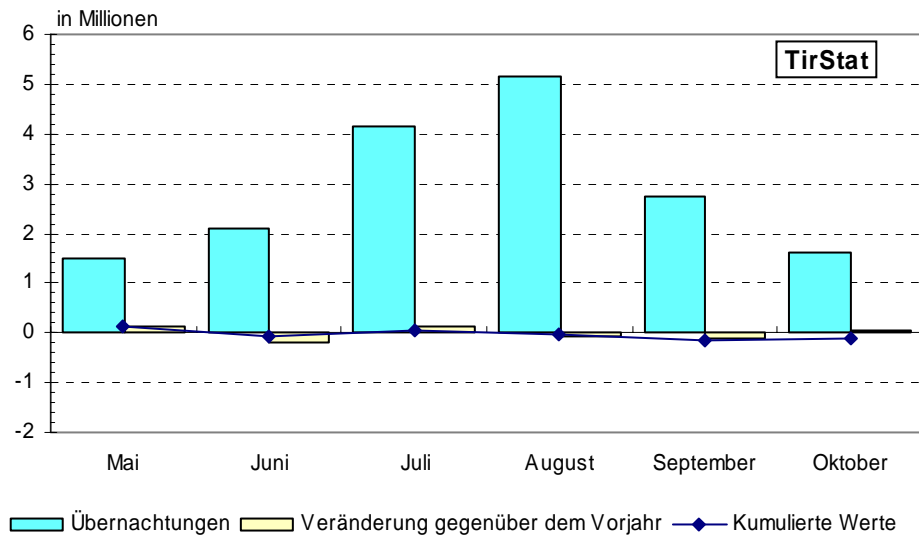
Grafik 10: Saisonverlauf in Tirol - Sommer 2005

Tab. 9: Durchschnittliche Aufenthaltsdauer in Tirol - Sommersaisonen

Unterkunft	durchschnittliche Aufenthaltsdauer in Tagen Sommersaisonen				
	1985	1990	1995	2000	2005
Gewerbliche Betriebe insgesamt	4,7	4,6	4,6	4,5	4,3
Kategorie 5/4-Stern	3,6	4,0	4,1	4,1	4,2
Kategorie 3-Stern	4,6	4,4	4,4	4,3	4,2
Kategorie 2/1-Stern	5,8	5,3	5,5	4,8	4,2
Ferienwohnungen gewerblich	.	.	.	8,6	7,9
Privatquartiere insgesamt	8,3	6,9	7,1	6,5	5,9
Privatquartier nicht auf Bauernhof	8,2	6,8	7,0	6,3	5,7
Privatquartier auf Bauernhof	8,7	7,3	7,4	6,8	6,3
Ferienwohnungen privat	11,0	9,8	9,6	8,7	8,4
Fewo privat nicht auf Bauernhof	.	.	.	8,7	8,4
Fewo privat auf Bauernhof	.	.	.	8,2	8,3
INSGESAMT	5,4	5,1	5,2	4,9	4,7

2. DAS ANGEBOT - BETRIEBE, BETTEN, PREISE

Tab. 10: Betriebe und Betten in Tirol - Sommer 2005

Unterkunft	Betriebe ¹⁾	Betten	
		absolut	in %
Gewerbliche Kategorien zus.	4.205	171.697	52,0
Kategorie 5/4-Stern	658	61.439	18,6
Kategorie 3-Stern	1.376	59.204	17,9
Kategorie 2/1-Stern	2.171	51.054	15,4
Ferienwohnungen gewerblich	1.434	25.345	7,7
Privatquartiere insgesamt	7.317	51.493	15,6
Privatquartiere nicht auf Bauernhof	5.304	36.877	11,2
Privatquartiere auf Bauernhof	2.013	14.616	4,4
Ferienwohnungen privat	10.358	68.530	20,7
Ferienwohnungen privat n. BH	8.971	57.699	17,5
Ferienwohnungen privat a. BH	1.605	10.831	3,3
Sonstige Fremdenunterkünfte	606	13.432	4,1
INSGESAMT	23.920	330.497	100,0

¹⁾ ohne 97 Campingplätze

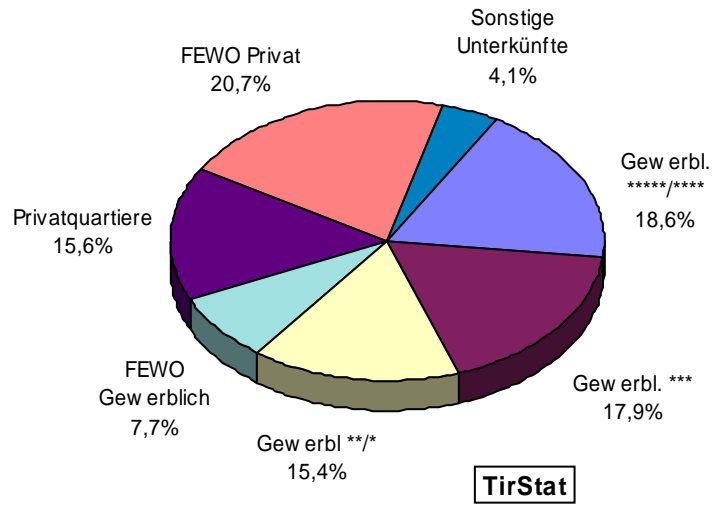
Grafik 11: Bettenangebot nach Unterkunftsarten in Tirol - Sommer 2005**Tab. 11: Bettenangebot nach Unterkunftsarten in Tirol - Sommersaisonen**

Sommer- saison	B e t t e n				
	insgesamt	gewerblich	privat	Ferien- wohnungen privat	sonstige Unter- künfte
1980	367.626	198.233	144.445	15.734	9.214
1981	372.033	198.169	145.123	19.397	9.344
1982	373.820	201.763	141.834	20.025	10.198
1983	377.453	206.350	138.672	21.445	10.986
1984	376.936	209.928	133.449	22.565	10.994
1985	375.946	209.347	129.901	25.311	11.387
1986	373.036	208.469	124.935	27.551	12.081
1987	372.938	210.074	121.833	28.758	12.273
1988	366.841	207.917	116.406	30.352	12.166
1989	371.229	211.682	114.980	32.555	12.012
1990	367.047	210.531	106.025	38.154	12.337
1991	367.928	211.357	102.774	41.727	12.070
1992	370.870	211.466	100.597	46.352	12.455
1993	367.886	211.298	94.266	49.159	13.163
1994	368.639	210.442	90.591	53.786	13.820
1995	365.661	209.234	86.650	56.399	13.378
1996	362.398	208.937	82.444	58.282	12.735
1997	358.549	205.415	79.488	59.873	13.773
1998	353.486	206.522	73.491	60.301	13.172
1999	350.879	204.893	70.096	63.020	12.870
2000	346.324	202.860	67.261	63.139	13.064
2001	342.244	202.146	63.103	64.480	12.515
2002	335.962	198.479	60.136	64.562	12.785
2003	335.132	199.100	56.928	66.019	13.085
2004	331.369	198.226	53.379	66.575	13.189
2005	330.497	197.042	51.493	68.530	13.432

Grafik 12: Bettenentwicklung nach den wichtigsten Unterkunftsarten in Tirol - Sommersaisonen¹⁾

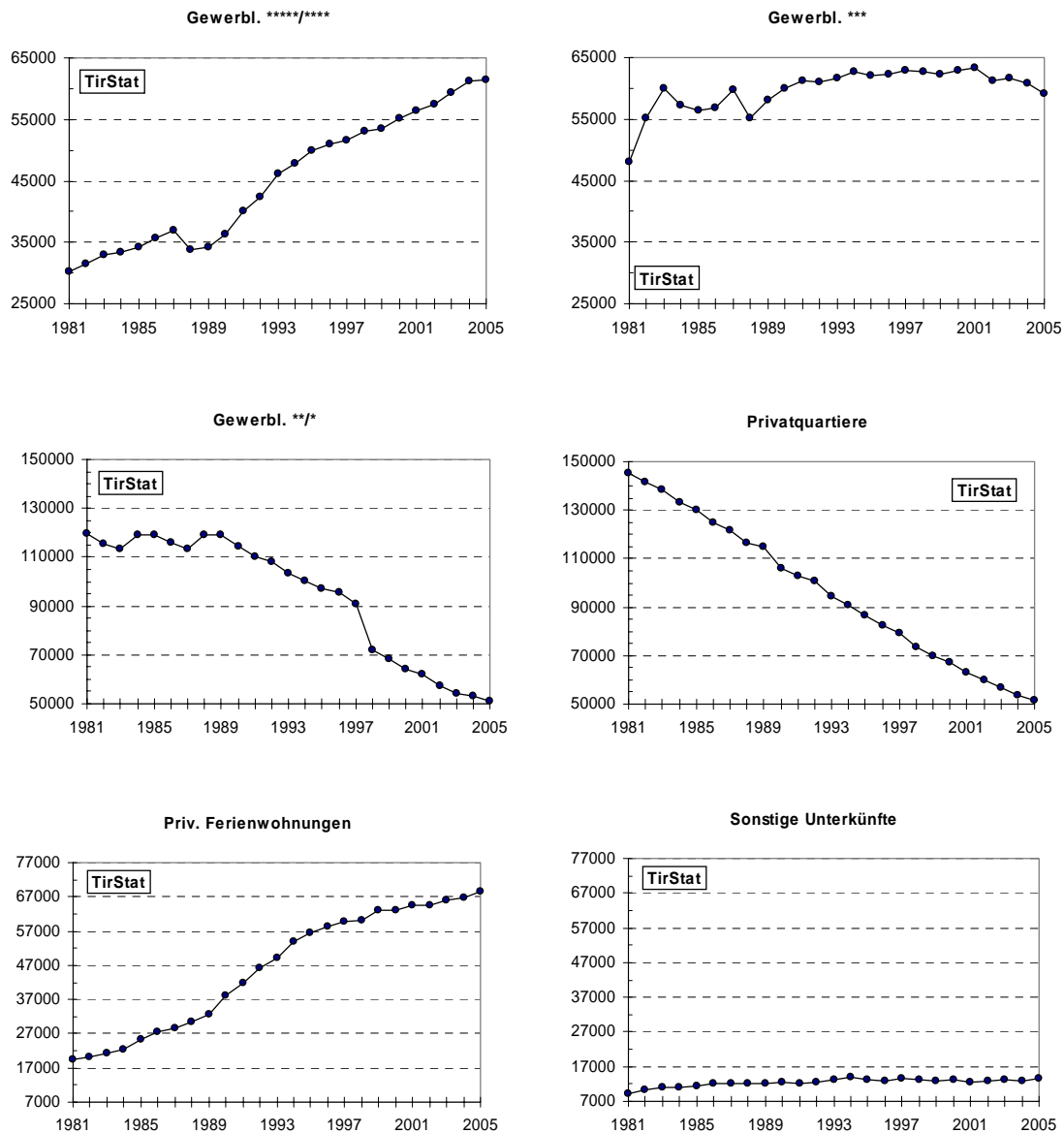

¹⁾ Seit der Wintersaison 1997/98 werden gemäß der Richtlinie des EU-Rates 95/57/EG vom 23. November 1995 auch „Gewerbliche Ferienwohnungen“, als eigene Kategorie ausgewiesen, wodurch sich bei den anderen gewerblichen Kategorien ab 1998 ein Zeitreihenbruch ergibt.

Tab. 12: Durchschnittspreise für Übernachtung/Frühstück nach Ortstypen in Tirol - Sommer 2005

Ortstyp	Durchschnitts- preis in Euro	Preis- parität (Tirol=100)	Anzahl der Ge- meinden	Anteil an den Übern. in %
Innsbruck	58,65	165,4	1	3,9
Tourismuszentren	44,47	125,4	11	22,6
intensiver Wintertourismus	31,36	88,5	43	32,6
intensiver Sommertourismus	40,18	113,3	15	13,6
abgeschwächter Wintertourismus	27,92	78,8	38	6,9
abgeschwächter Sommertourismus	27,55	77,7	47	9,9
Transit und städtischer Tourismus	28,73	81,0	32	7,0
wenig Tourismus	22,81	64,3	92	3,5
TIROL	35,45	100,0	279	100,0

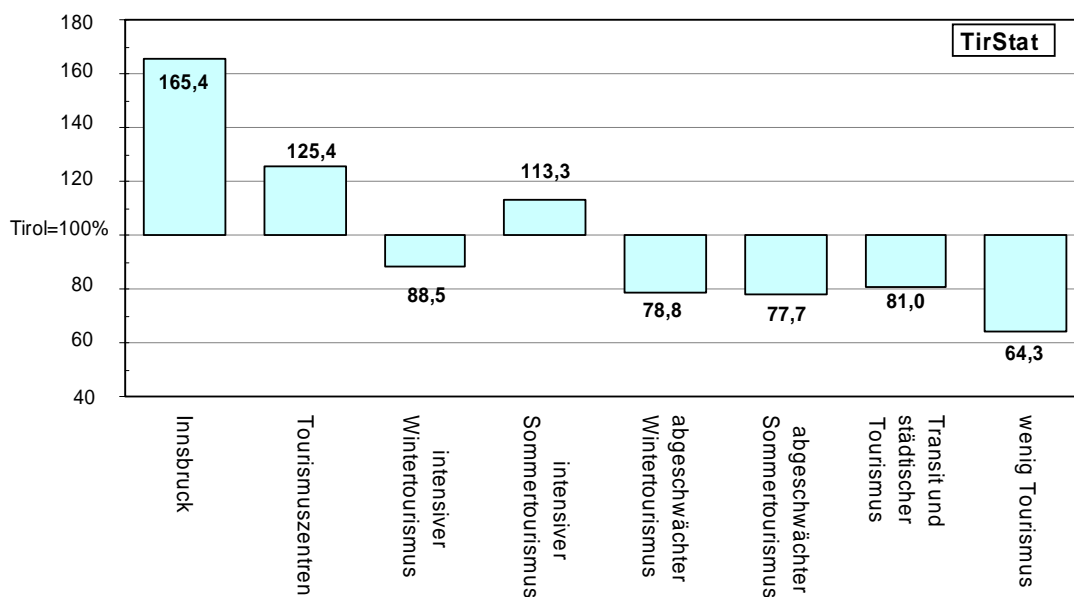
Grafik 13: Preisparitäten nach Ortstypen: Abweichungen vom Tirol-mittel - Sommer 2005**Tab. 13: Preisänderungen nach Ortstypen in Tirol - Sommer 2005**

Ortstyp	Preisänderung gegen- über Sommer 2004 in %
Innsbruck	1,1
Tourismuszentren	1,2
intensiver Wintertourismus	3,5
intensiver Sommertourismus	5,0
abgeschwächter Wintertourismus	2,3
abgeschwächter Sommertourismus	3,4
Transit und städtischer Tourismus	1,8
wenig Tourismus	4,7
TIROL	2,8

3. UMSÄTZE, AUSLASTUNG, TOURISTISCHER ARBEITSMARKT

Die Tiroler Landesstatistik veröffentlicht nicht nur relative Umsatzveränderungen, sondern auch **absolute Umsatzzahlen für Übernachtung/Frühstück**. Diese resultieren aus der Verknüpfung von monatlichen Nächtigungen mit saisonalen Preiserhebungen, die zweimal im Jahr wie folgt durchgeführt werden:

Von 86 Tiroler Stichprobengemeinden (repräsentativ ausgewählt) werden die **Tourismusprospekte bzw. offiziellen Preislisten** angefordert. Daraus werden sämtliche Betriebe - getrennt nach Unterkunftsart (*****/****, ***, **/*, Private und gewerbl. FEWO, Privatbetriebe - mit ihrem Namen, Betten, Sternen und Preisen für Ü/F digital erfasst (**insg. ca 8.500 Betriebe**)).

Nach detaillierten Plausibilitätskontrollen werden anschließend **Durchschnittspreise für Ü/F** (gewichtet mit den dazugehörigen Betten) auf der Ebene der FV-Typen bzw. jener der Tiroler Bezirke und Talschaften errechnet. Aus der Multiplikation der Durchschnittspreise mit den Nächtigungen in diesen Regionen resultieren **Umsatzzahlen für Übernachtung/Frühstück**.

Umsatzsteigerungen sind demgemäß die Folge von:

- Preissteigerungen bei den Tourismusbetrieben
- Steigerungen bei den Nächtigungszahlen
- Qualitativen Effekten (d.h. Nachfrageverschiebungen innerhalb der Unterkunfts-kategorien (also beispielweise von Privatquartieren zu 4*/5*-Betrieben) oder zwischen Gemeindetypen (z.B. Abnahme der Nächtigungen in Gemeinden mit abgeschwächtem Tourismus – diese sind in der Regel günstiger – dafür Zunahmen in den Tourismuszentren (höheres Preisniveau))

Zu beachten ist, dass diese Berechnungsweise nur den Aufwand für Übernachtung und Frühstück aber **keinerlei sonstige Ausgaben** der Gäste berücksichtigt.

Grafik 14: Umsatzentwicklung nach Bezirken in Tirol - Sommer 2005 gegenüber Sommer 2004

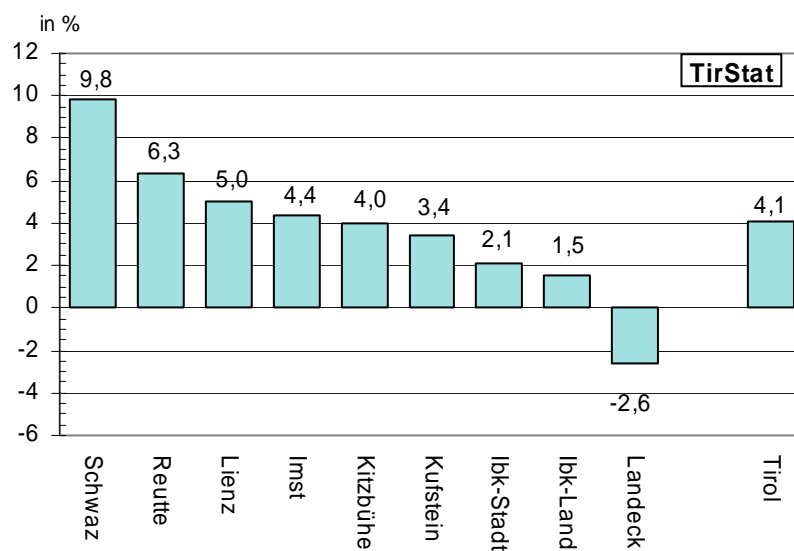

Tab. 14: Entwicklung der Umsätze nach Ortstypen, Unterkunftsarten und politischen Bezirken in Tirol - Sommer 2005

Ortstyp/ Unterkunftsart/ Bezirk	Umsätze für Ü/F in Mio. Euro ¹⁾	Veränderung der Um- sätze gegenüber Sommer 2004 in %	Preis- effekt ²⁾	quanti- tativer Effekt ³⁾	qualita- tiver- Effekt ⁴⁾
Innsbruck	39,72	2,1	1,1	1,6	-0,6
Tourismuszentren	174,57	2,6	1,2	0,9	0,4
intensiver Wintertourismus	181,64	5,1	3,5	-1,1	2,7
intensiver Sommertourismus	97,74	6,5	5,0	-2,1	3,6
abgeschwächter Wintertour.	33,66	5,5	2,3	1,4	1,8
abgeschwächter Sommertour.	46,81	0,5	3,4	-2,5	-0,3
Transit und städtischerTour.	35,52	4,4	1,8	0,7	1,8
wenig Tourismus	14,09	4,8	4,7	-1,0	1,2
Gewerbliche Betriebe	547,71	4,6	2,7	0,5	1,4
Kategorie 5/4-Stern	358,88	7,4	2,9	4,6	-0,2
Kategorie 3-Stern	125,92	-0,0	2,1	-2,2	0,1
Kategorie 2/1-Stern	45,94	-1,4	3,4	-4,9	0,3
Ferienwohnung gewerblich	16,96	-0,1	0,6	-0,6	-0,2
Privatquartiere	23,76	-0,5	5,2	-5,4	-0,0
Ferienwohnungen privat	33,40	1,6	2,5	-0,9	-0,0
Sonstige Unterkünfte	18,88	-0,9	2,8	-3,6	0,0
Innsbruck-Stadt	39,72	2,1	1,1	1,6	-0,6
Imst	54,37	4,4	2,7	-0,4	2,1
Innsbruck-Land	91,14	1,5	2,3	-0,9	0,2
Kitzbüchel	96,99	4,0	3,1	-1,3	2,2
Kufstein	68,35	3,4	3,6	-1,4	1,2
Landeck	66,87	-2,6	2,5	-6,2	1,3
Lienz	30,88	5,0	3,9	-1,8	2,9
Reutte	51,51	6,3	3,8	-0,7	3,1
Schwaz	123,92	9,8	2,5	4,3	2,7
TIROL	623,74	4,1	2,8	-0,5	1,8

¹⁾ siehe Seite 19

²⁾ Veränderung der Preise in %

³⁾ Veränderung der Übernachtungen in %

⁴⁾ Änderung der Umsätze auf Grund von Verschiebungen der Nachfrage zwischen den Unterkunftsarten bzw. den Ortstypen

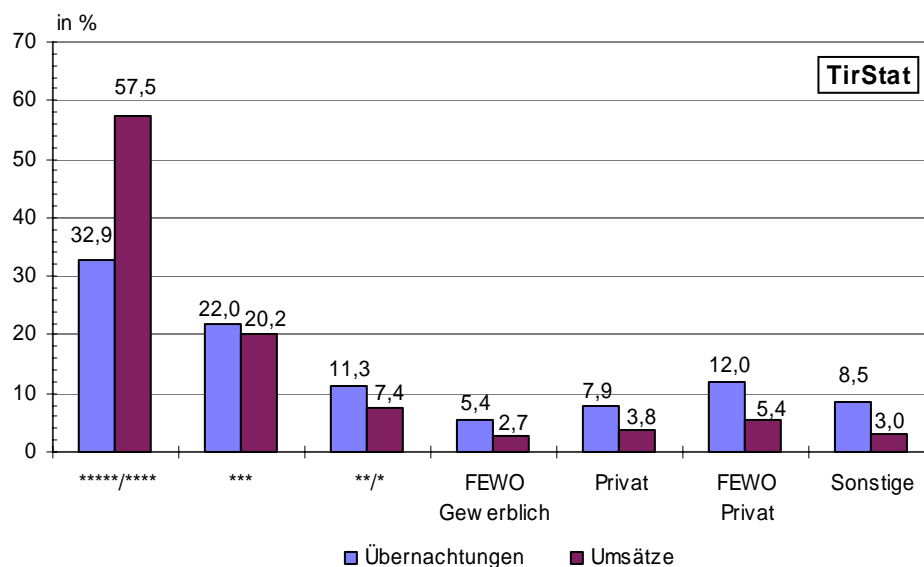
Grafik 15: Anteile der Unterkunftsarten an Übernachtungen und Umsätzen in Tirol - Sommer 2005**Tab. 15: Umsätze und Übernachtungen nach Unterkunfts-kategorien und Ortstypen (in %) in Tirol - Sommer 2005**

Ortstypen/ Kategorien	Anteile (in %) bei den	
	Übernachtungen	Umsätzen aus Beher- bergung/Verpflegung
<u>Ortstyp:</u>	100,0	100,0
Innsbruck	3,9	6,4
Tourismuszentren	22,6	28,0
intensiver Wintertourismus	32,6	29,1
intensiver Sommertourismus	13,6	15,7
abgeschwächter Wintertourismus	6,9	5,4
abgeschwächter Sommertourismus	9,9	7,5
Transit und städtischer Tourismus	7,0	5,7
wenig Tourismus	3,5	2,3
<u>Unterkunftsart:</u>	100,0	100,0
Gewerbliche Betriebe	71,6	87,8
Kategorie 5*/4*	32,9	57,5
Kategorie 3*	22,0	20,2
Kategorie 2*/1*	11,3	7,4
Ferienwohnung gewerblich	5,4	2,7
Privatquartiere	7,9	3,8
Ferienwohnungen privat	12,0	5,4
Sonstige Unterkünfte	8,5	3,0

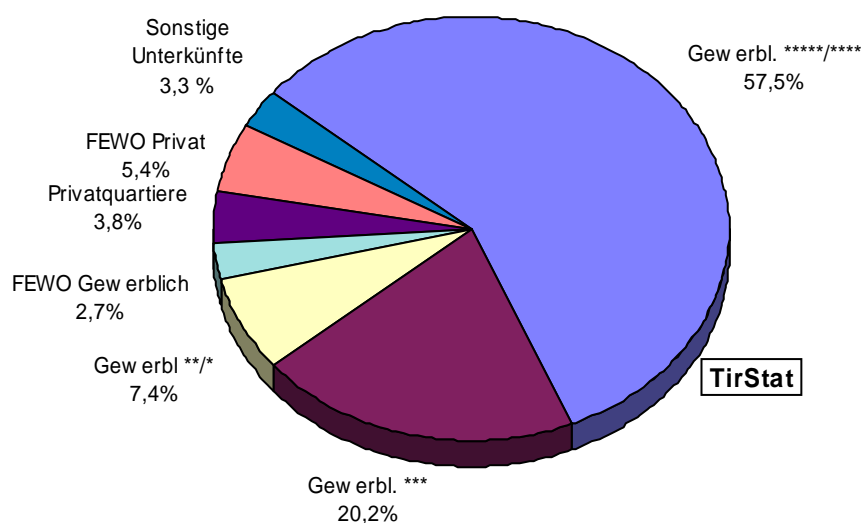
Grafik 16: Umsätze nach Unterkunftsarten in Tirol - Sommer 2005**Tab. 16: Auslastung des Bettenangebotes in Tirol - Sommer 2005**

Unterkunftsart	Auslastung	
	in Tagen	in %
Gewerbliche Betriebe insgesamt	63	34,2
Kategorie 5/4-Stern	93	50,5
Kategorie 3-Stern	64	34,8
Kategorie 2/1-Stern	38	20,7
Ferienwohnungen gewerblich	37	20,1
Privatquartiere	27	14,7
nicht auf Bauernhof	27	14,7
auf Bauernhof	27	14,7
Ferienwohnungen privat	30	16,3
nicht auf Bauernhof	30	16,3
auf Bauernhof	34	18,5
INSGESAMT	49	26,6

**Grafik 17: Auslastung des Bettenangebotes in den wichtigsten Unterkunftsarten in % in Tirol
- Sommer 2005**

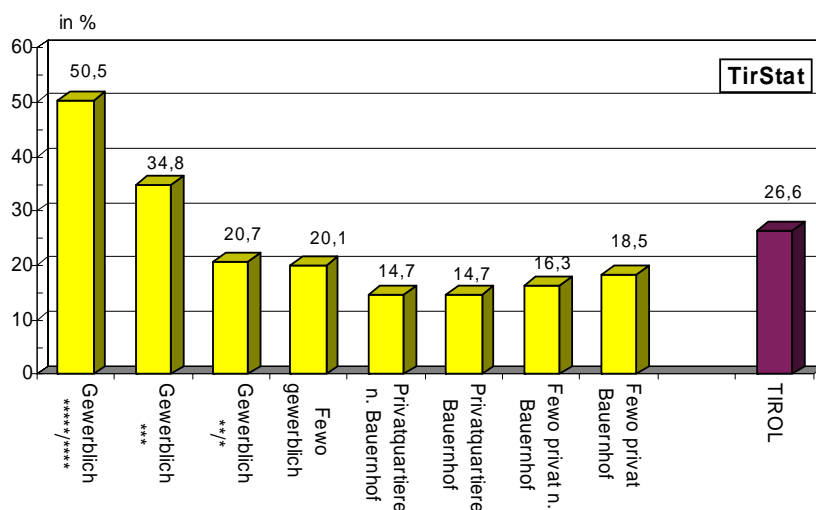

Tab. 17: Beschäftigungssituation in Fremdenverkehrsberufen in Tirol - im Sommer 2005

Monate	Unselbständig Beschäftigte im Beherbergungs- u. Gaststättenwesen		offene Stellen nach Berufen	gemeldete Arbeitslose nach Berufen
	insgesamt	dar. Ausländer		
Mai	22.706	8.463	607	7.887
Juni	28.375	10.447	450	4.403
Juli	33.469	12.001	433	1.989
August	33.336	12.131	454	2.178
September	28.242	10.677	425	4.774
Oktober	20.089	7.430	473	10.157
Durchschnitt	27.703	10.192	474	5.231

Quelle: Arbeitsmarktservice Tirol

Tab. 18: Kennzahlen für die bedeutendsten Tourismusgemeinden in Tirol - Sommer 2005

Rang	Gemeinde	Ankünfte	Über- nach- tungen	Veränderung gegenüber Vorsaison in %	Gewerbl. Auslastung in Tagen	Über- nach- tungen je Ein- wohner
1	Innsbruck	407.791	681.156	1,6	97	6
2	Eben/Achensee	105.143	576.105	10,0	111	213
3	Seefeld/Tirol	100.675	543.506	-2,4	84	180
4	Mayrhofen	99.039	542.754	1,1	81	140
5	Neustift/Stubaital	78.357	466.052	-0,3	66	104
6	Sölden	82.857	376.492	1,3	34	108
7	Kirchberg/Tirol	71.152	376.438	13,5	65	72
8	Kössen	52.031	321.675	-2,2	112	77
9	Ellmau	50.024	308.189	-2,5	84	115
10	Wildschönau	48.190	303.380	1,2	53	73
11	Kitzbühel	68.336	283.308	-4,3	62	33
12	Tux	51.611	251.052	4,8	56	129
13	Serfaus	37.518	245.815	0,0	53	204
14	Längenfeld	41.640	239.125	0,4	55	57
15	Leutasch	34.876	233.131	-6,0	56	112
16	Fügen	38.302	217.252	3,5	85	61
17	St.Johann/Tirol	38.530	215.864	-0,6	58	26
18	Achenkirch	43.368	211.407	10,6	98	103
19	Lermoos	35.531	200.583	0,6	79	184
20	Söll	31.927	197.064	-1,5	68	55
21	Grän	36.568	193.864	-2,6	112	327
22	Fieberbrunn	30.374	190.076	-4,1	79	44
23	Walchsee	29.122	187.797	-9,8	82	103
24	Tannheim	35.785	185.096	0,1	81	171
25	Fiss	25.588	180.919	6,2	53	178
26	Nauders	32.401	176.657	-5,2	66	106
27	Kirchdorf/Tirol	31.558	175.031	-4,4	76	49
28	Ehrwald	32.804	167.980	-2,0	65	63
29	Hopfgarten/Brixental	31.650	163.997	-2,4	79	31
30	Gerlos	24.021	160.301	10,6	51	202
31	Going/Wilden Kaiser	32.882	157.089	-3,5	89	88
32	St.Leonhard/Pitztal	28.720	155.731	-3,1	52	103
33	Westendorf	25.711	152.182	-8,4	52	44
34	Aschau/Zillertal	21.364	146.094	6,0	68	92
35	Matrei/Osttirol	26.409	142.695	-2,7	58	29
36	Telfs	31.565	136.963	-0,8	80	10
37	St.Anton/Arlberg	31.081	135.423	-18,5	30	47
38	Thiersee	23.630	133.093	-1,8	79	48
39	Kramsach	26.661	131.234	-11,2	47	29
40	Fulpmes	22.360	129.139	-0,1	64	32
41	Imst	30.497	120.139	-2,2	89	13
42	Reith/Alpbachtal	16.725	119.784	0,4	75	45
43	Scheffau/Wild.Kaiser	20.660	119.745	17,3	87	89
44	Oetz	21.298	112.982	-2,1	70	50
45	Ischgl	21.965	111.886	-18,2	13	63
46	Lienz	38.925	108.808	1,8	78	9
47	Kaunertal	23.376	108.319	-12,0	77	176
48	St.Jakob/Deferegggen	17.777	107.252	-7,5	49	107
49	Galtür	21.840	106.385	-5,1	37	124
50	Zell/Ziller	18.275	104.523	-0,4	49	58

Grafik 18: Übernachtungsentwicklung in den wichtigsten Tourismusgemeinden in Tirol - Sommer 2005

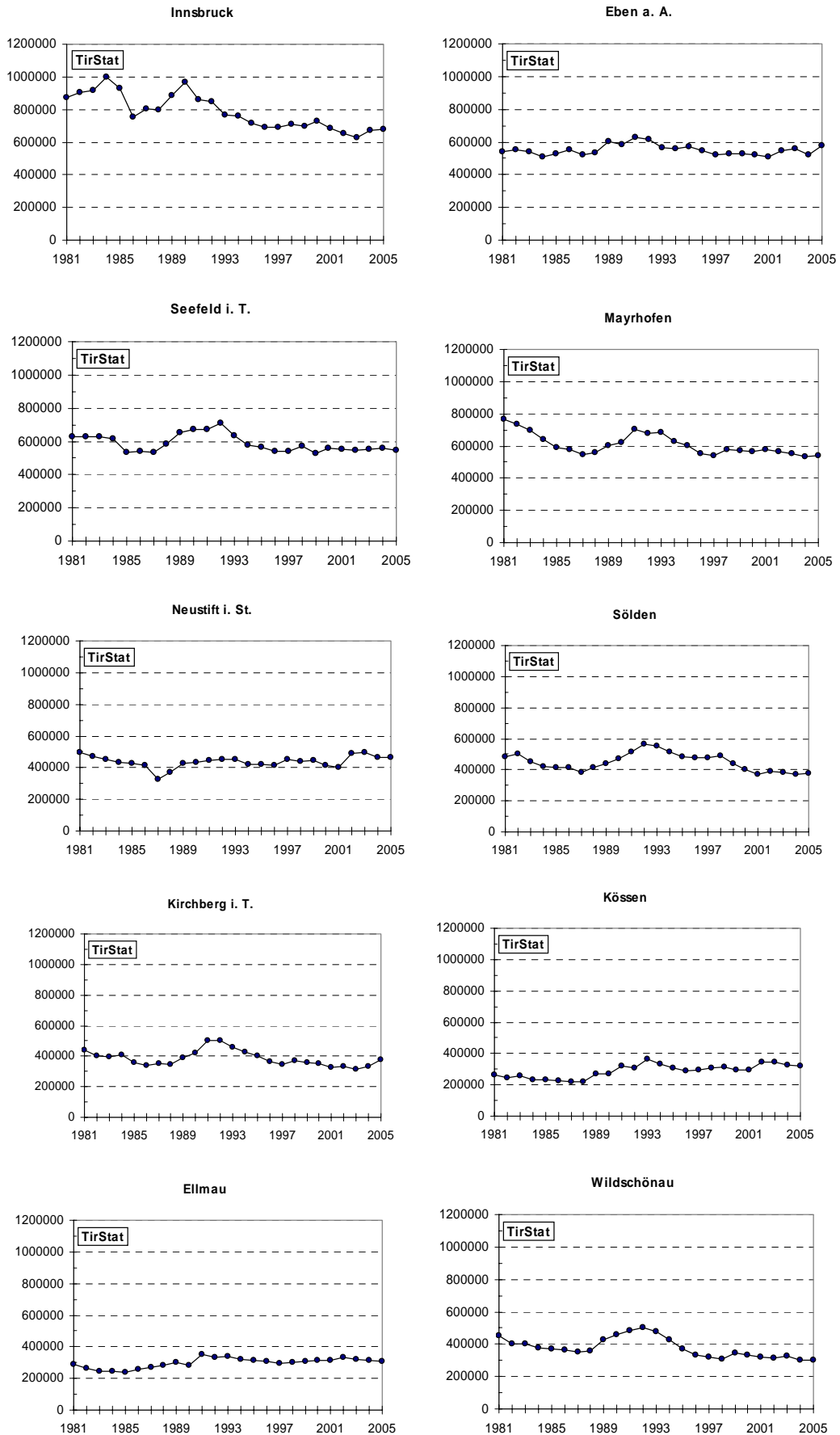

TOURISMUSJAHR 2005

(November 2004 – Oktober 2005)

ÜBERNACHTUNGEN: **42,342.708**

Veränderung gegenüber 2003/04: - 0,7 %

GÄSTE: **8,475.058**

Veränderung gegenüber 2003/04: + 1,2 %

Grafik 19: Übernachtungsentwicklung in Tirol

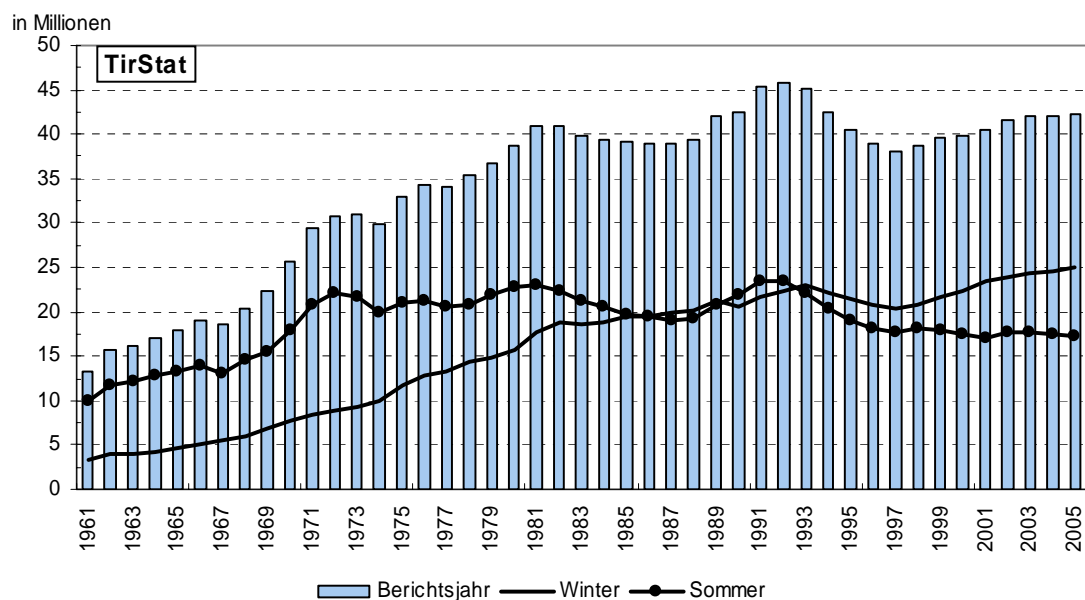

Tab. 19: Ankünfte und Übernachtungen in Tirol - Tourismusjahre

Berichts- jahr	Ankünfte	Übernachtungen	Veränderung gegen- über Vorjahr in %	
			Ankünfte	Übernachtungen
1954	1.025.123	4.619.383	14,4	18,6
1955	1.311.428	6.096.412	27,9	32,0
1956	1.442.555	6.986.142	10,0	14,6
1957	1.621.723	8.398.420	12,4	20,2
1958	1.808.843	9.419.815	11,5	12,2
1959	2.028.011	10.901.264	12,1	15,7
1960	2.209.195	11.863.289	8,9	8,8
1961	2.276.109	13.165.085	3,0	11,0
1962	2.562.328	15.637.164	12,6	18,8
1963	2.574.368	16.087.541	0,5	2,9
1964	2.646.166	16.924.970	2,8	5,2
1965	2.730.880	18.011.049	3,2	6,4
1966	2.886.742	19.015.691	5,7	5,6
1967	2.832.381	18.535.249	-1,9	-2,5
1968	3.169.971	20.379.224	11,9	9,9
1969	3.432.289	22.259.169	8,3	9,2
1970	3.865.644	25.712.335	12,6	15,5
1971	4.178.805	29.331.964	8,1	14,1
1972	4.378.997	30.804.235	4,8	5,0
1973	4.420.352	30.913.919	0,9	0,4
1974	4.233.986	29.863.710	-4,2	-3,4
1975	4.658.998	32.890.846	10,0	10,1
1976	4.831.697	34.188.889	3,7	3,9
1977	4.882.381	33.948.391	1,0	-0,7
1978	5.099.428	35.409.971	4,4	4,3
1979	5.416.103	36.895.629	6,2	4,2
1980	5.802.675	38.717.333	7,1	4,9
1981	6.036.662	40.866.772	4,0	5,6
1982	6.211.111	40.993.734	2,9	0,3
1983	6.239.310	39.717.480	0,5	-3,1
1984	6.414.988	39.401.967	2,8	-0,8
1985	6.455.699	39.053.173	0,6	-0,9
1986	6.434.982	38.953.082	-0,3	-0,3
1987	6.637.975	38.938.135	3,2	-0,0
1988	6.885.305	39.376.010	3,7	1,1
1989	7.439.073	42.036.734	8,0	6,8
1990	7.732.938	42.462.375	4,0	1,0
1991	8.068.849	45.335.736	4,3	6,8
1992	8.106.907	45.792.522	0,5	1,0
1993	7.869.650	45.053.683	-2,9	-1,6
1994	7.587.629	42.556.689	-3,6	-5,5
1995	7.379.802	40.530.160	-2,7	-4,8
1996	7.242.058	38.889.045	-1,9	-4,0
1997	7.106.548	38.000.573	-1,9	-2,3
1998	7.382.837	38.793.824	3,9	2,1
1999	7.545.669	39.538.141	2,2	1,9
2000	7.768.662	39.805.215	3,0	0,7
2001	7.921.580	40.509.497	2,0	1,8
2002	8.160.615	41.526.823	3,0	2,5
2003	8.281.765	42.137.816	1,5	1,5
2004	8.374.136	42.030.584	1,1	-0,3
2005	8.475.058	42.342.708	1,2	0,7

Quelle: Bis 1976 Statistik Austria, ab 1977 AdTLR, Raumordnung - Statistik

Tab. 20: Ankünfte und Übernachtungen nach Unterkunftsarten in Tirol - Tourismusjahr 2005

Unterkunftsart	Ankünfte	Übernachtungen	Veränderung gegenüber Tourismusjahr 2004				
			Ankünfte absolut	Ankünfte in %	Übernachtungen absolut	Übernachtungen in %	Anteil in %
Gewerbliche Betriebe	6.358.987	30.112.729	89.755	1,4	298.572	1,0	71,1
Kategorie 5/4-Stern	2.786.546	12.429.762	120.367	4,5	584.900	4,9	29,4
Kategorie 3-Stern	1.985.370	9.237.725	-13.591	-0,7	-100.483	-1,1	21,8
Kategorie 2/1-Stern	1.159.020	5.448.019	-20.898	-1,8	-191.765	-3,4	12,9
Gew. Ferienwohnungen	428.051	2.997.223	3.877	0,9	5.920	0,2	7,1
Privatquartiere	674.132	3.664.993	-13.474	-2,0	-99.490	-2,6	8,7
nicht auf Bauernhof	506.394	2.720.464	-10.269	-2,0	-66.635	-2,4	6,4
auf Bauernhof	167.738	944.529	-3.205	-1,9	-32.855	-3,4	2,2
Priv. Ferienwohnungen	874.138	6.200.681	23.408	2,8	137.828	2,3	14,6
Ferienwohnungen n.BH	754.076	5.348.744	15.183	2,1	85.924	1,6	12,6
Ferienwohnungen a.BH	120.062	851.937	8.225	7,4	51.904	6,5	2,0
übrige Unterkünfte	567.801	2.364.305	1.233	0,2	-24.786	-1,0	5,6
Campingplätze	264.588	1.341.650	-5.671	-2,1	-60.043	-4,3	3,2
Kurheime d.Sozialvers.	0	0	0	****	0	****	0,0
Sonst.Kur+Erh.Heime	4.685	48.082	-209	-4,3	-3.572	-6,9	0,1
Kindererholungsheime	41.050	206.727	2.622	6,8	9.421	4,8	0,5
Jugendherbergen	42.470	143.549	-2.631	-5,8	10.366	7,8	0,3
Schutzhütten	124.815	241.808	6.070	5,1	13.755	6,0	0,6
Sonstige Unterkünfte	90.193	382.489	1.052	1,2	5.287	1,4	0,9
INSGESAMT	8.475.058	42.342.708	100.922	1,2	312.124	0,7	100,0

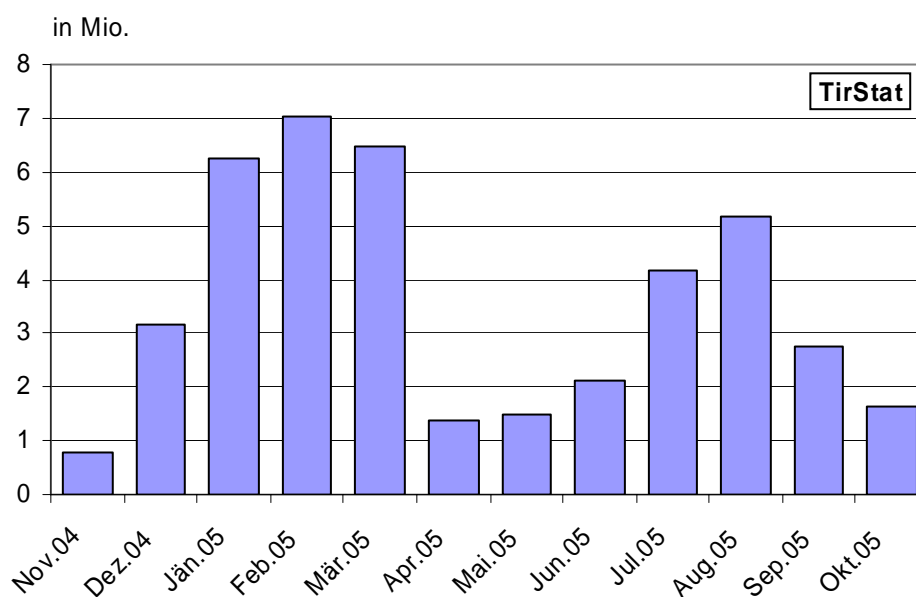
Grafik 20: Übernachtungen nach Monaten in Tirol - Tourismusjahr 2005

Tab. 21: Übernachtungen nach Herkunftsländern in Tirol - Tourismusjahr 2005

Herkunftsland	Übernachtungen	Veränderung gegenüber Tourismusjahr 2004		Anteil an Gesamt in %
		absolut	in %	
Deutschland	23.192.856	-285.773	-1,2	54,8
Niederlande	4.767.047	19.354	0,4	11,3
Schweiz u. Liechtenstein	1.931.112	-1.567	-0,1	4,6
Vereinig. Königreich	1.854.522	122.639	7,1	4,4
Belgien	1.489.534	61.866	4,3	3,5
Italien	1.055.253	58.459	5,9	2,5
Frankreich und Monaco	923.630	-29.109	-3,1	2,2
Dänemark	491.065	33.115	7,2	1,2
Tschech. Rep.	340.166	8.953	2,7	0,8
Polen	304.108	24.172	8,6	0,7
USA	292.390	6.165	2,2	0,7
Schweden	243.367	13.257	5,8	0,6
Russland ¹⁾	214.050	***	****	0,5
Luxemburg	161.393	15.043	10,3	0,4
Irland (Republik)	133.588	23.458	21,3	0,3
Ungarn	130.929	12.813	10,8	0,3
Spanien	115.735	13.551	13,3	0,3
Finnland	92.348	15.329	19,9	0,2
Norwegen	74.448	12.728	20,6	0,2
Übriges Ausland	1.101.866	93.977	9,3	2,6
Ausland zusammen	38.909.407	432.480	1,1	91,9
Österreich	3.433.301	-120.356	-3,4	8,1
Insgesamt	42.342.708	312.124	0,7	100,0

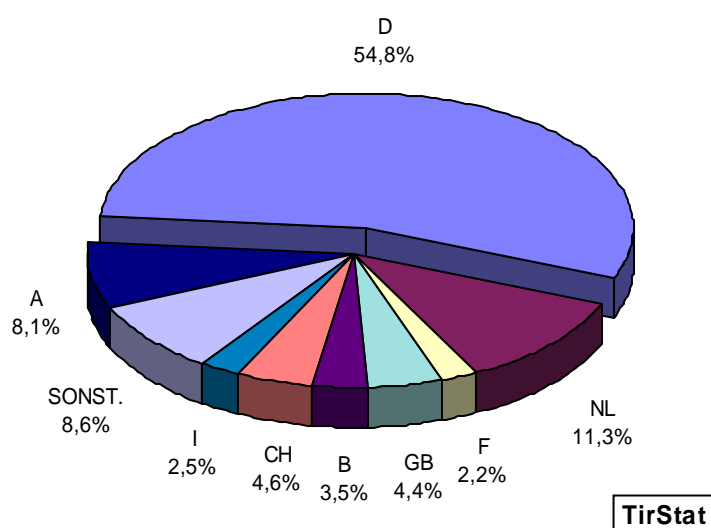
Grafik 21: Anteile der Übernachtungen nach Herkunftsländern in Tirol - Tourismusjahr 2005

¹⁾ Russland ab Sommer 2004 getrennt erfasst, vorher im Länderschlüssel übrige GUS enthalten;

Tab. 22: Übernachtungen nach Herkunfts (-bundes) ländern in Tirol - Tourismusjahr 2005

Bundesland/Region	Übernachtungen	Veränderung gegenüber Tourismusjahr 2004 absolut	Anteil an Gesamt in %
Wien	872.061	-52.594	2,1
Niederösterreich	626.907	-7.832	1,5
Oberösterreich	551.556	-1.223	1,3
Tirol	472.937	-15.506	1,1
Steiermark	323.481	-17.392	0,8
Salzburg	185.416	-672	0,4
Vorarlberg	152.976	2.654	0,4
Kärnten	148.558	-8.867	0,4
Burgenland	99.409	-18.924	0,2
Österreich	3.433.301	-120.356	8,1
Nordrhein-Westfalen	5.261.282	69.925	12,4
Bayern	4.282.032	101.362	10,1
Mitteldeutschland	4.109.889	-128.226	9,7
Ostdeutschland	3.169.128	-57	7,5
Baden-Württemberg	3.018.105	30.331	7,1
Norddeutschland	2.553.766	-44.227	6,0
Berlin	798.654	-314.881	1,9
Deutschland	23.192.856	-285.773	54,8

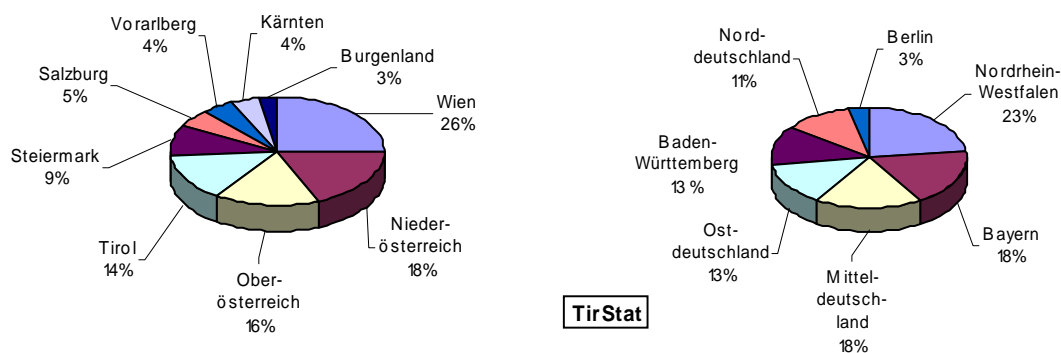
**Grafik 22: Anteile der Übernachtungen nach Herkunfts (-bundes) ländern in Tirol -
Tourismusjahr 2005**

Tab. 23: Kennzahlen für die bedeutendsten Tourismusgemeinden in Tirol - Tourismusjahr 2005

Rang	Gemeinde	Übernachtungen absolut	Änderung zum Vorjahr in %	Anteil der gewerbl. Übernachtungen in %	Anteil Sommer in %	gewerbl. Auslastung in Tagen	Übernachtungen je Ew.
1	Sölden	2.090.413	-3,9	84,1	18,0	187	598
2	Mayrhofen	1.342.449	1,7	78,1	40,4	194	346
3	Ischgl	1.313.828	-3,3	75,0	8,5	129	741
4	Neustift/Stubaital	1.242.711	-3,2	65,8	37,5	177	276
5	Innsbruck	1.200.784	2,3	86,6	56,7	175	10
6	Seefeld/Tirol	1.102.164	1,4	84,5	49,3	161	365
7	St.Anton/Arlberg	1.068.643	-3,0	66,6	12,7	193	371
8	Eben/Achensee	951.183	7,2	86,9	60,6	186	351
9	Kirchberg/Tirol	923.587	10,8	84,6	40,8	151	177
10	Serfaus	875.675	-2,0	92,6	28,1	184	727
11	Tux	857.834	0,3	78,5	29,3	186	442
12	Wildschönau	742.758	2,2	78,3	40,8	126	179
13	Kitzbühel	716.231	2,7	85,1	39,6	151	84
14	Ellmau	692.442	2,5	68,9	44,5	180	258
15	Fiss	646.830	1,0	90,9	28,0	181	637
16	Längenfeld	588.765	2,7	55,2	40,6	137	139
17	Kössen	584.288	-0,9	65,6	55,1	198	140
18	Leutasch	549.077	-1,4	56,2	42,5	128	263
19	Gerlos	534.525	9,5	81,4	30,0	160	675
20	St.Johann/Tirol	521.404	3,7	71,3	41,4	134	62
21	Söll	496.630	3,9	72,4	39,7	158	139
22	St.Leonhard/Pitztal	491.665	-2,9	79,9	31,7	153	324
23	Lermoos	482.699	6,0	79,7	41,6	180	443
24	Fügen	482.102	5,1	73,4	45,1	189	135
25	Nauders	457.983	-3,5	74,2	38,6	159	274
26	Fieberbrunn	450.611	1,8	57,2	42,2	169	105
27	Westendorf	423.238	-0,2	61,6	36,0	135	122
28	Galtür	420.297	-2,2	68,1	25,3	128	491
29	Kappl	407.584	-7,4	29,5	11,7	97	154
30	Ehrwald	395.543	5,8	62,8	42,5	148	147
31	Achenkirch	390.019	8,4	84,1	54,2	183	190
32	Hopfgarten/Brixental	373.262	5,7	67,4	43,9	162	70
33	Grän	369.371	0,2	70,6	52,5	211	623
34	Tannheim	365.471	2,0	76,5	50,6	161	337
35	Kirchdorf/Tirol	347.211	-0,1	89,1	50,4	147	97
36	Going/Wilden Kaiser	346.306	1,7	75,7	45,4	187	194
37	Fulpmes	331.203	-4,1	78,1	39,0	156	82
38	Walchsee	320.747	-4,2	70,1	58,5	149	177
39	Finkenberg	313.453	3,4	64,6	33,1	163	207
40	Aschau/Zillertal	285.376	5,7	26,0	51,2	167	179
41	Scheffau/Wild.Kaiser	281.534	11,3	71,1	42,5	192	210
42	St.Jakob/Deferegggen	277.404	-8,8	71,7	38,7	128	277
43	Zell/Ziller	277.311	-1,5	62,2	37,7	143	153
44	Alpbach	275.636	1,6	59,1	36,9	153	108
45	Matrei/Osttirol	272.460	5,7	67,6	52,4	133	55
46	Schwendau	264.211	-0,4	57,1	36,7	162	183
47	Telfs	254.390	3,5	87,5	53,8	147	18
48	Kaunertal	252.875	-8,9	72,7	42,8	171	410
49	Brixen/Thale	252.739	3,6	55,4	30,2	121	97
50	Berwang	251.214	3,8	76,6	39,1	166	418

Grafik 23: Übernachtungsentwicklung in den bedeutendsten Tourismusgemeinden in Tirol

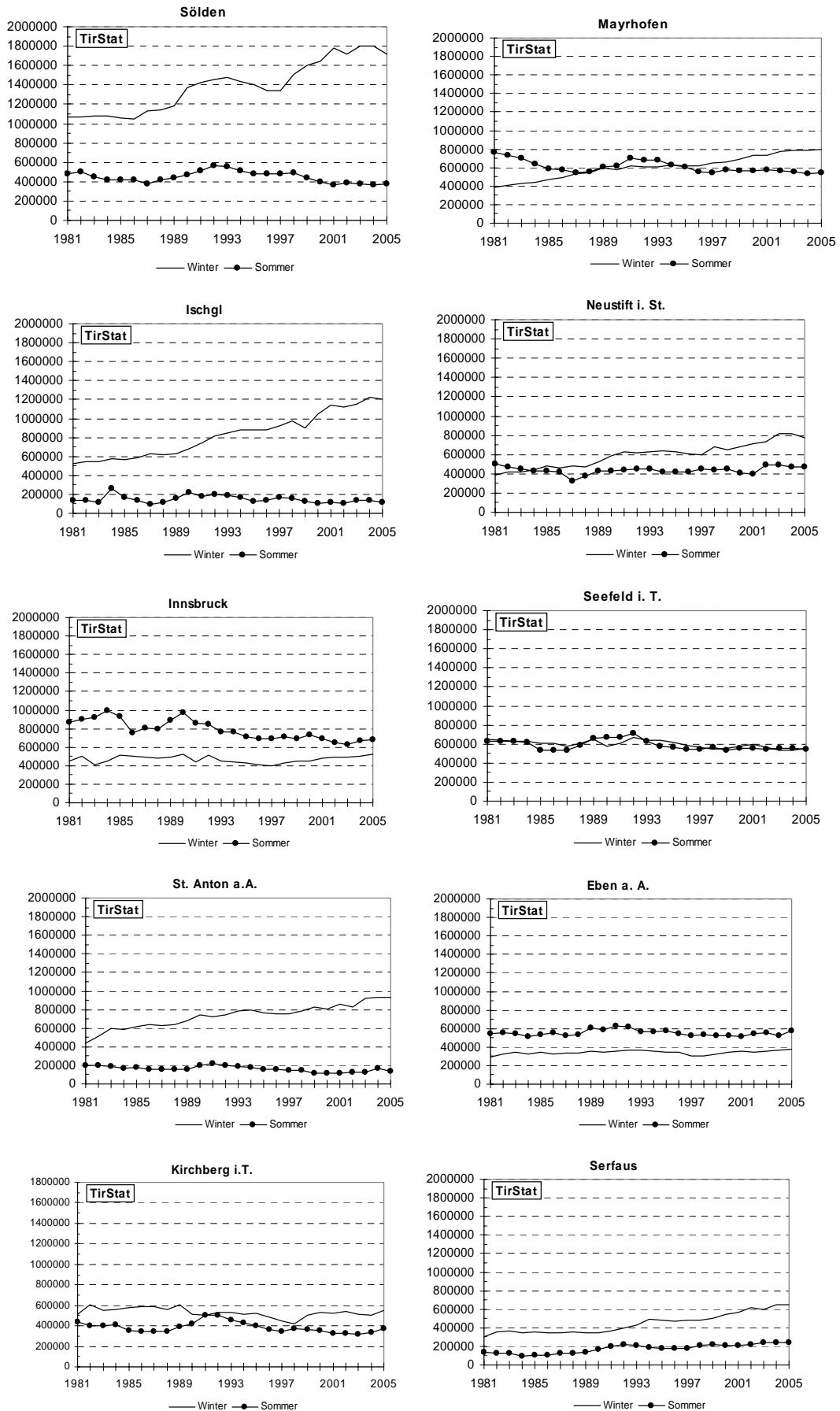

4. QUELLEN UND RECHTSGRUNDLAGEN

- Quellen:
1. Monatliche Meldungen der Gemeinden zur amtlichen Fremdenverkehrsstatistik, Auswertung in der Abteilung Raumordnung - Statistik
 2. Bestandserhebung über Fremdenunterkünfte zum Stichtag 31. 5. 2005:
Quelle: Statistik Austria
Bearbeitung: Landesstatistik Tirol
 3. Preiserhebungen des Amtes der Tiroler Landesregierung, Abteilung Raumordnung - Statistik
 4. Arbeitsmarktservice Tirol - monatliche Meldungen

Rechtsgrundlagen der Erhebungen:

1. Bundesstatistikgesetz 2000, BGBl. Nr. 163/1999 i.d.g.F.
2. Tourismusstatistik-Verordnung 2002,
BGBl. Nr. 489/2002 vom 20. Dezember 2002 i.d.g.F.

ANHANGSTABELLEN:

- Tab. 1:** Ü = Übernachtungen; AN = Ankünfte;
B = Betten; A = Auslastung (in Tagen);
 nach Unterkunftsarten. Auslastung insgesamt und in sonstigen
 Unterkünften ohne Campingnchtigungen.
- Tab. 2:** Ankünfte insgesamt; Übernachtungen insgesamt; Veränderung
 gegenüber Sommer 2004 in %; durchschnittliche Aufenthaltsdauer
 in Tagen in gewerblichen Betrieben und Privatquartieren; durch-
 schnittliche Auslastung in % gewerblich und privat; Tourismus-
 intensität (Übernachtungen pro Einwohner laut Melderegister
 der Gemeinde Stand 31.12.2004).
- Tab. 3:** Übernachtungen nach den wichtigsten Herkunftsländern.
- Tab. 4:** Ankünfte insgesamt; Übernachtungen insgesamt; Veränderung
 gegenüber Sommer 2004 in %; Auslastung in % auf der Ebene der
 Tourismusverbände. Die **Verbandsstruktur** ist mit Stand **Jänner 2005**
 abgebildet. Mitunter sind Gemeinden bzw. Gemeindeteile mehreren
 Tourismusverbänden zugeordnet. Da die Nächtigungsstatistik gemäß
 Tourismusstatistikverordnung jedoch auf Gemeindedaten abgestimmt ist,
 werden die folgenden Gemeinden nach dem Schwerpunktprinzip zur Gänze
 folgenden Tourismusverbänden zugeordnet:

Ampass	Region Hall-Wattens
Fliess	Tirol West
Hainzenberg	Zell-Gerlos, Zillertal Arena
St. Sigmund i. S.	Innsbruck und seine Feriendörfer
Schönberg	Stubai-Tirol
Silz	Innsbruck und seine Feriendörfer
Stams	Tirolmitte
Telfs	Seefeld

Einige **Tourismusverbände** werden darüber hinaus **zusammengefasst**.
Diese Verbände sind durch „+,“ verbunden.

Tab. 1: Übernachtungen, Ankünfte, Betten und Auslastung (in Tagen) nach Unterkunftsarten – Sommer 2005

Bezirk/ Gemeinde		Gewerbliche Betriebe				Privatquartiere					insgesamt
		****/****	***	**/*	Gewerbliche Ferienwhg.	Gewerblich gesamt	nicht Bauernh.	Bauernhof	Privat gesamt	Private Ferienwhg.	
TIROL	Ü	5.695.660	3.802.044	1.952.269	929.303	12.379.276	980.255	391.180	1.371.435	2.074.576	17.291.099
	AN	1.371.199	918.198	471.742	118.763	2.879.902	172.525	62.845	235.370	248.259	3.755.733
	B	61.439	59.204	51.054	25.345	197.042	36.877	14.616	51.493	68.530	330.497
	A	93	64	38	37	63	27	27	27	30	49
INNSBRUCK-STADT	Ü	358.800	138.808	76.943	1.416	575.967	5.813	478	6.291	2.242	681.156
	AN	235.015	89.605	35.525	159	360.304	2.418	94	2.512	298	407.791
	B	3.245	1.309	1.354	50	5.958	152	17	169	38	7.219
	A	111	106	57	28	97	38	28	37	59	90
IMST	Ü	436.104	417.621	226.246	112.176	1.192.147	89.440	27.664	117.104	228.969	1.688.115
	AN	102.502	90.258	54.657	16.773	264.190	17.338	4.727	22.065	28.108	343.863
	B	5.995	7.639	6.604	3.450	23.688	3.450	1.204	4.654	7.488	37.311
	A	73	55	34	33	50	26	23	25	31	42
Arzl/Pitztal	Ü	19.682	31.661	69	0	51.412	2.613	137	2.750	13.647	69.060
	AN	3.529	5.023	49	0	8.601	423	32	455	1.506	10.871
	B	196	278	100	0	574	92	17	109	486	1.211
	A	100	114	1		90	28	8	25	28	57
Haiming	Ü	3.974	15.691	13.529	0	33.194	2.505	1.090	3.595	1.782	50.772
	AN	1.505	3.815	3.790	0	9.110	544	289	833	220	11.993
	B	89	211	261	12	573	104	45	149	113	1.019
	A	45	74	52	0	58	24	24	24	16	44
Imst	Ü	21.259	33.853	12.815	20.113	88.040	4.519	188	4.707	9.693	120.139
	AN	7.832	10.365	4.322	2.676	25.195	1.189	43	1.232	1.079	30.497
	B	316	242	183	247	988	134	16	150	226	1.532
	A	67	140	70	81	89	34	12	31	43	72

Tab. 1: Übernachtungen, Ankünfte, Betten und Auslastung (in Tagen) nach Unterkunftsarten – Sommer 2005

Bezirk/ Gemeinde		Gewerbliche Betriebe				Privatquartiere					insgesamt
		*****/****	***	**/*	Gewerbliche Ferienwhg.	Gewerblich gesamt	nicht Bauernh.	Bauernhof	Privat gesamt	Private Ferienwhg.	
Imsterberg	Ü	0	0	3.879	0	3.879	95	56	151	2.424	6.479
	AN	0	0	1.298	0	1.298	15	4	19	261	1.603
	B	0	0	64	0	64	6	6	12	88	164
	A	.	.	61	.	61	16	9	13	28	40
Jerzens	Ü	22.522	18.613	5.635	542	47.312	3.341	110	3.451	12.125	67.420
	AN	4.499	3.154	1.544	89	9.286	530	21	551	1.587	12.217
	B	304	283	439	110	1.136	206	30	236	642	2.066
	A	74	66	13	5	42	16	4	15	19	31
Karres	Ü	0	0	1.393	0	1.393	805	408	1.213	103	2.709
	AN	0	0	781	0	781	97	10	107	12	900
	B	0	0	35	0	35	23	6	29	17	81
	A	.	.	40	.	40	35	68	42	6	33
Karrösten	Ü	0	13.554	0	0	13.554	71	0	71	1.686	15.311
	AN	0	4.079	0	0	4.079	19	0	19	205	4.303
	B	0	122	6	0	128	8	0	8	23	159
	A	.	111	0	.	106	9	.	9	73	96
Längenfeld	Ü	47.758	42.199	16.177	23.379	129.513	15.114	8.026	23.140	37.845	239.125
	AN	14.883	7.627	2.883	2.939	28.332	2.322	1.338	3.660	4.114	41.640
	B	376	871	439	689	2.375	713	297	1.010	1.259	4.720
	A	127	48	37	34	55	21	27	23	30	42
Mieming	Ü	43.183	4.831	6.130	2.990	57.134	3.202	1.073	4.275	12.763	74.172
	AN	10.186	1.054	1.491	509	13.240	422	154	576	1.304	15.120
	B	324	46	96	84	550	64	14	78	276	904
	A	133	105	64	36	104	50	77	55	46	82

Tab. 1: Übernachtungen, Ankünfte, Betten und Auslastung (in Tagen) nach Unterkunftsarten – Sommer 2005

Bezirk/ Gemeinde		Gewerbliche Betriebe				Privatquartiere					insgesamt
		*****/****	***	**/*	Gewerbliche Ferienwhg.	Gewerblich gesamt	nicht Bauernh.	Bauernhof	Privat gesamt	Private Ferienwhg.	
Mils/Imst	Ü	0	0	2.662	0	2.662	348	0	348	0	3.010
	AN	0	0	2.392	0	2.392	118	0	118	0	2.510
	B	0	0	39	0	39	10	0	10	4	53
	A	.	.	68	.	68	35	.	35	0	57
Mötz	Ü	0	0	0	0	0	0	0	0	796	796
	AN	0	0	0	0	0	0	0	0	128	128
	B	0	0	0	0	0	2	0	2	21	23
	A	0	.	0	38	35
Nassereith	Ü	7.784	7.902	2.305	4.681	22.672	6.315	738	7.053	3.194	54.264
	AN	3.482	2.286	680	865	7.313	1.807	144	1.951	333	15.352
	B	75	157	97	31	360	135	10	145	99	604
	A	104	50	24	151	63	47	74	49	32	55
Obsteig	Ü	31.497	8.876	17.430	2.532	60.335	492	3.305	3.797	12.948	77.124
	AN	6.501	1.744	2.778	301	11.324	89	484	573	1.416	13.344
	B	237	157	325	72	791	8	71	79	225	1.119
	A	133	57	54	35	76	62	47	48	58	69
Oetz	Ü	32.547	18.775	22.080	7.872	81.274	13.456	985	14.441	17.267	112.982
	AN	6.977	4.228	4.362	959	16.526	2.312	127	2.439	2.333	21.298
	B	296	249	444	178	1.167	273	16	289	402	1.858
	A	110	75	50	44	70	49	62	50	43	61
Rietz	Ü	0	0	1.835	0	1.835	229	73	302	280	2.417
	AN	0	0	342	0	342	30	14	44	39	425
	B	0	0	28	0	28	9	4	13	4	45
	A	.	.	66	.	66	25	18	23	70	54

Tab. 1: Übernachtungen, Ankünfte, Betten und Auslastung (in Tagen) nach Unterkunftsarten – Sommer 2005

Bezirk/ Gemeinde		Gewerbliche Betriebe				Privatquartiere					insgesamt
		*****/****	***	**/*	Gewerbliche Ferienwhg.	Gewerblich gesamt	nicht Bauernh.	Bauernhof	Privat gesamt	Private Ferienwhg.	
Roppen	Ü	0	4.412	0	0	4.412	825	742	1.567	2.414	8.393
	AN	0	1.463	0	0	1.463	92	135	227	363	2.053
	B	0	94	0	0	94	24	25	49	50	193
	A	.	47	.	.	47	34	30	32	48	43
St.Leonhard/Pitztal	Ü	55.988	54.645	10.965	10.513	132.111	2.705	1.115	3.820	15.369	155.731
	AN	11.033	9.950	2.252	1.725	24.960	539	185	724	2.153	28.720
	B	792	1.106	349	318	2.565	123	156	279	711	3.958
	A	71	49	31	33	52	22	7	14	22	39
Sautens	Ü	12.714	9.591	7.425	87	29.817	6.598	589	7.187	11.666	48.670
	AN	2.044	1.991	1.396	43	5.474	1.120	88	1.208	1.128	7.810
	B	124	135	201	8	468	186	34	220	229	917
	A	103	71	37	11	64	35	17	33	51	53
Silz	Ü	7.058	1.367	6.407	1.584	16.416	692	0	692	797	20.971
	AN	1.149	314	2.576	174	4.213	158	0	158	75	6.252
	B	487	92	349	54	982	31	24	55	34	1.252
	A	14	15	18	29	17	22	0	13	23	17
Sölden	Ü	121.826	87.379	74.085	35.306	318.596	11.274	3.481	14.755	28.434	376.492
	AN	27.164	20.446	16.748	6.063	70.421	2.714	724	3.438	4.758	82.857
	B	2.260	2.925	2.699	1.496	9.380	701	194	895	1.568	12.002
	A	54	30	27	24	34	16	18	16	18	31
Stams	Ü	0	0	943	0	943	923	11	934	35	10.848
	AN	0	0	398	0	398	317	6	323	3	2.546
	B	0	0	60	0	60	62	8	70	4	204
	A	.	.	16	.	16	15	1	13	9	18

Tab. 1: Übernachtungen, Ankünfte, Betten und Auslastung (in Tagen) nach Unterkunftsarten – Sommer 2005

Bezirk/ Gemeinde		Gewerbliche Betriebe				Privatquartiere					insgesamt
		*****/****	***	**/*	Gewerbliche Ferienwhg.	Gewerblich gesamt	nicht Bauernh.	Bauernhof	Privat gesamt	Private Ferienwhg.	
Tarrenz	Ü	0	15.382	8.159	0	23.541	2.999	870	3.869	5.223	32.633
	AN	0	3.999	2.247	0	6.246	683	143	826	596	7.668
	B	0	195	117	0	312	109	28	137	137	586
	A	.	79	70	.	75	28	31	28	38	56
Umhausen	Ü	0	18.664	10.961	1.250	30.875	7.341	3.599	10.940	25.616	80.462
	AN	0	3.553	1.957	267	5.777	1.269	622	1.891	3.016	14.165
	B	0	262	212	117	591	286	148	434	439	1.586
	A	.	71	52	11	52	26	24	25	58	44
Wenns	Ü	8.312	30.226	1.362	1.327	41.227	2.978	1.068	4.046	12.862	58.135
	AN	1.718	5.167	371	163	7.419	529	164	693	1.479	9.591
	B	119	214	61	34	428	141	55	196	431	1.055
	A	70	141	22	39	96	21	19	21	30	55
INNSBRUCK-LAND	Ü	842.898	567.581	256.377	122.247	1.789.103	139.321	44.510	183.831	312.249	2.503.258
	AN	199.383	163.377	76.435	16.500	455.695	26.554	7.428	33.982	34.863	589.871
	B	9.314	7.731	6.810	2.868	26.723	5.062	1.637	6.699	9.689	44.674
	A	90	73	38	43	67	28	27	27	32	53
Absam	Ü	3.812	1.720	995	0	6.527	1.838	511	2.349	1.553	14.099
	AN	2.326	607	319	0	3.252	301	69	370	129	7.421
	B	62	18	26	0	106	28	10	38	32	251
	A	61	96	38	.	62	66	51	62	49	56
Aldrans	Ü	0	7.147	644	0	7.791	2.889	876	3.765	1.348	12.904
	AN	0	2.304	129	0	2.433	576	181	757	107	3.297
	B	0	75	13	0	88	85	32	117	17	222
	A	.	95	50	.	89	34	27	32	79	58

Tab. 1: Übernachtungen, Ankünfte, Betten und Auslastung (in Tagen) nach Unterkunftsarten – Sommer 2005

Bezirk/ Gemeinde		Gewerbliche Betriebe				Privatquartiere					insgesamt
		*****/****	***	**/*	Gewerbliche Ferienwhg.	Gewerblich gesamt	nicht Bauernh.	Bauernhof	Privat gesamt	Private Ferienwhg.	
Ampass	Ü	0	6.316	741	0	7.057	226	143	369	118	7.544
	AN	0	3.860	226	0	4.086	76	19	95	10	4.191
	B	0	50	28	0	78	14	6	20	4	102
	A	.	126	26	.	90	16	24	18	30	74
Axams	Ü	975	14.748	9.412	10.505	35.640	2.212	0	2.212	6.802	44.654
	AN	255	7.540	6.335	1.390	15.520	467	0	467	709	16.696
	B	84	262	226	155	727	82	0	82	265	1.074
	A	12	56	42	68	49	27	.	27	26	42
Baumkirchen	Ü	0	0	844	0	844	0	0	0	0	844
	AN	0	0	166	0	166	0	0	0	0	166
	B	0	0	72	0	72	6	0	6	0	78
	A	.	.	12	.	12	0	.	0	.	11
Birgitz	Ü	0	9.640	107	970	10.717	68	275	343	1.970	13.030
	AN	0	2.902	49	131	3.082	12	60	72	199	3.353
	B	0	108	20	20	148	7	14	21	47	216
	A	.	89	5	49	72	10	20	16	42	60
Ellbögen	Ü	0	0	1.523	869	2.392	126	0	126	1.943	5.136
	AN	0	0	503	390	893	46	0	46	242	1.856
	B	0	0	32	21	53	11	0	11	36	116
	A	.	.	48	41	45	11	.	11	54	44
Flauring	Ü	0	0	699	0	699	36	0	36	1.505	2.240
	AN	0	0	172	0	172	16	0	16	118	306
	B	0	0	16	0	16	4	0	4	31	51
	A	.	.	44	.	44	9	.	9	49	44

Tab. 1: Übernachtungen, Ankünfte, Betten und Auslastung (in Tagen) nach Unterkunftsarten – Sommer 2005

Bezirk/ Gemeinde		Gewerbliche Betriebe				Privatquartiere					insgesamt
		*****/****	***	**/*	Gewerbliche Ferienwhg.	Gewerblich gesamt	nicht Bauernh.	Bauernhof	Privat gesamt	Private Ferienwhg.	
Fritzens	Ü	0	1.693	0	0	1.693	155	140	295	0	1.988
	AN	0	296	0	0	296	29	15	44	0	340
	B	0	22	0	0	22	25	8	33	0	55
	A	.	77	.	.	77	6	18	9	.	36
Fulpmes	Ü	50.822	31.559	16.901	6.510	105.792	7.006	2.109	9.115	14.232	129.139
	AN	8.689	7.059	2.892	731	19.371	1.024	316	1.340	1.649	22.360
	B	600	517	337	203	1.657	330	67	397	570	2.624
	A	85	61	50	32	64	21	31	23	25	49
Gnadenwald	Ü	0	6.823	1.116	0	7.939	677	176	853	2.810	11.602
	AN	0	3.919	478	0	4.397	121	24	145	425	4.967
	B	0	81	20	0	101	14	4	18	42	161
	A	.	84	56	.	79	48	44	47	67	72
Götzens	Ü	0	26.780	559	11.097	38.436	953	0	953	2.647	42.134
	AN	0	7.318	133	2.532	9.983	155	0	155	310	10.460
	B	0	260	24	150	434	44	7	51	88	606
	A	.	103	23	74	89	22	0	19	30	70
Gries/Brenner	Ü	0	1.334	6.350	1.600	9.284	2.204	353	2.557	3.183	16.920
	AN	0	993	4.247	157	5.397	856	50	906	734	7.558
	B	0	93	91	35	219	98	26	124	104	493
	A	.	14	70	46	42	22	14	21	31	34
Gries/Sellrain	Ü	0	7.484	3.058	934	11.476	2.030	1.373	3.403	3.187	18.066
	AN	0	925	843	273	2.041	297	168	465	449	2.955
	B	0	80	178	17	275	129	37	166	111	552
	A	.	94	17	55	42	16	37	21	29	33

Tab. 1: Übernachtungen, Ankünfte, Betten und Auslastung (in Tagen) nach Unterkunftsarten – Sommer 2005

Bezirk/ Gemeinde		Gewerbliche Betriebe				Privatquartiere					insgesamt
		*****/****	***	**/*	Gewerbliche Ferienwhg.	Gewerblich gesamt	nicht Bauernh.	Bauernhof	Privat gesamt	Private Ferienwhg.	
Grinzens	Ü	0	0	81	0	81	86	0	86	0	167
	AN	0	0	24	0	24	18	0	18	0	42
	B	0	0	18	0	18	12	0	12	0	65
	A	.	.	5	.	5	7	.	7	.	3
Gschnitz	Ü	0	0	7.274	298	7.572	1.025	1.256	2.281	2.476	12.329
	AN	0	0	2.224	64	2.288	137	165	302	258	2.848
	B	0	0	144	45	189	45	75	120	85	394
	A	.	.	51	7	40	23	17	19	29	31
Hall/Tirol	Ü	12.883	5.857	3.041	0	21.781	145	0	145	1.398	33.625
	AN	8.037	3.419	1.566	0	13.022	67	0	67	139	16.873
	B	208	79	37	0	324	5	0	5	23	356
	A	62	74	82	.	67	29	.	29	61	66
Hatting	Ü	0	1.650	0	0	1.650	0	661	661	0	2.311
	AN	0	573	0	0	573	0	122	122	0	695
	B	0	36	0	0	36	0	22	22	4	62
	A	.	46	.	.	46	.	30	30	0	37
Inzing	Ü	0	1.930	1.386	0	3.316	1.248	0	1.248	750	5.314
	AN	0	792	396	0	1.188	220	0	220	97	1.505
	B	0	47	117	0	164	41	0	41	34	239
	A	.	41	12	.	20	30	.	30	22	22
Kematen/Tirol	Ü	0	0	4.599	0	4.599	1.644	0	1.644	697	6.966
	AN	0	0	2.468	0	2.468	433	0	433	111	3.022
	B	0	0	96	4	100	26	4	30	6	142
	A	.	.	48	0	46	63	0	55	116	49

Tab. 1: Übernachtungen, Ankünfte, Betten und Auslastung (in Tagen) nach Unterkunftsarten – Sommer 2005

Bezirk/ Gemeinde		Gewerbliche Betriebe				Privatquartiere					insgesamt
		****/*	***	**/*	Gewerbliche Ferienwhg.	Gewerblich gesamt	nicht Bauernh.	Bauernhof	Privat gesamt	Private Ferienwhg.	
Kolsass	Ü	0	7.726	0	0	7.726	561	329	890	0	8.616
	AN	0	1.674	0	0	1.674	13	32	45	0	1.719
	B	0	61	18	0	79	6	8	14	5	98
	A	.	127	0	.	98	94	41	64	0	88
Kolsassberg	Ü	12.652	0	401	0	13.053	297	1.889	2.186	622	15.861
	AN	3.708	0	66	0	3.774	64	382	446	84	4.304
	B	93	0	12	0	105	22	54	76	65	246
	A	136	.	33	.	124	14	35	29	10	64
Lans	Ü	8.498	5.840	0	0	14.338	142	259	401	1.310	16.049
	AN	2.064	1.666	0	0	3.730	26	26	52	138	3.920
	B	122	99	0	0	221	8	5	13	22	256
	A	70	59	.	.	65	18	52	31	60	63
Leutasch	Ü	60.784	29.750	21.504	22.752	134.790	15.518	6.578	22.096	59.327	233.131
	AN	12.093	4.509	3.878	2.312	22.792	2.153	902	3.055	6.081	34.876
	B	720	527	729	443	2.419	494	165	659	1.392	4.545
	A	84	56	29	51	56	31	40	34	43	48
Matrei/Brenner	Ü	7.013	4.735	1.648	0	13.396	750	0	750	272	14.418
	AN	4.359	3.880	1.144	0	9.383	584	0	584	198	10.165
	B	80	104	22	0	206	10	0	10	11	227
	A	88	46	75	.	65	75	.	75	25	64
Mieders	Ü	9.851	15.128	2.343	0	27.322	2.796	603	3.399	4.881	35.660
	AN	1.940	2.412	399	0	4.751	492	91	583	551	5.887
	B	80	181	103	16	380	125	31	156	242	778
	A	123	84	23	0	72	22	19	22	20	46

Tab. 1: Übernachtungen, Ankünfte, Betten und Auslastung (in Tagen) nach Unterkunftsarten – Sommer 2005

Bezirk/ Gemeinde		Gewerbliche Betriebe				Privatquartiere					insgesamt
		*****/****	***	**/*	Gewerbliche Ferienwhg.	Gewerblich gesamt	nicht Bauernh.	Bauernhof	Privat gesamt	Private Ferienwhg.	
Mils/Hall	Ü	10.335	0	0	0	10.335	1.939	0	1.939	649	13.826
	AN	6.674	0	0	0	6.674	422	0	422	51	7.350
	B	150	0	0	0	150	49	0	49	14	213
	A	69	.	.	.	69	40	.	40	46	61
Mühlbachl	Ü	0	12.126	3.451	0	15.577	590	667	1.257	611	17.445
	AN	0	5.033	1.416	0	6.449	402	287	689	57	7.195
	B	0	143	105	0	248	33	20	53	19	320
	A	.	85	33	.	63	18	33	24	32	55
Mutters	Ü	9.543	8.183	2.763	866	21.355	2.217	1.821	4.038	5.919	33.529
	AN	3.706	2.401	992	206	7.305	365	439	804	668	9.363
	B	144	159	59	20	382	36	31	67	136	621
	A	66	51	47	43	56	62	59	60	44	54
Natters	Ü	0	793	4.100	1.369	6.262	1.584	687	2.271	1.073	57.426
	AN	0	257	2.338	169	2.764	345	157	502	118	18.355
	B	0	9	150	30	189	40	28	68	12	269
	A	.	88	27	46	33	40	25	33	89	36
Navis	Ü	0	247	1.602	736	2.585	1.617	282	1.899	1.799	7.104
	AN	0	83	335	232	650	259	64	323	258	1.493
	B	0	47	40	30	117	45	44	89	98	331
	A	.	5	40	25	22	36	6	21	18	21
Neustift/Stubaital	Ü	179.939	71.719	32.563	20.618	304.839	30.752	8.592	39.344	66.745	466.052
	AN	32.915	12.436	5.977	2.737	54.065	5.524	1.476	7.000	8.144	78.357
	B	1.934	995	1.085	596	4.610	1.208	345	1.553	2.139	8.603
	A	93	72	30	35	66	25	25	25	31	52

Tab. 1: Übernachtungen, Ankünfte, Betten und Auslastung (in Tagen) nach Unterkunftsarten – Sommer 2005

Bezirk/ Gemeinde		Gewerbliche Betriebe				Privatquartiere					insgesamt
		****/*	***	**/*	Gewerbliche Ferienwhg.	Gewerblich gesamt	nicht Bauernh.	Bauernhof	Privat gesamt	Private Ferienwhg.	
Oberhofen/Inntal	Ü	0	0	0	0	0	654	780	1.434	1.867	3.301
	AN	0	0	0	0	0	69	131	200	180	380
	B	0	0	0	0	0	10	17	27	58	85
	A	65	46	53	32	39
Oberberg/Brenner	Ü	0	3.782	2.623	0	6.405	359	1.189	1.548	3.584	13.935
	AN	0	989	1.033	0	2.022	67	163	230	384	3.441
	B	0	64	71	0	135	27	73	100	116	431
	A	.	59	37	.	47	13	16	15	31	32
Oberperfuss	Ü	0	9.331	2.772	1.153	13.256	1.362	0	1.362	8.409	23.204
	AN	0	3.836	905	218	4.959	193	0	193	1.028	6.357
	B	0	116	53	22	191	56	4	60	275	528
	A	.	80	52	52	69	24	0	23	31	44
Patsch	Ü	0	3.102	0	1.568	4.670	509	494	1.003	338	6.288
	AN	0	1.675	0	241	1.916	187	164	351	55	2.545
	B	0	144	0	20	164	29	18	47	10	259
	A	.	22	.	78	28	18	27	21	34	24
Pettnau	Ü	0	0	3.865	0	3.865	0	90	90	106	5.873
	AN	0	0	1.390	0	1.390	0	28	28	14	1.979
	B	0	0	44	0	44	0	4	4	2	50
	A	.	.	88	.	88	.	23	23	53	81
Pfaffenhofen	Ü	0	4.885	0	0	4.885	679	0	679	708	6.272
	AN	0	838	0	0	838	76	0	76	249	1.163
	B	0	66	0	0	66	17	0	17	15	108
	A	.	74	.	.	74	40	.	40	47	58

Tab. 1: Übernachtungen, Ankünfte, Betten und Auslastung (in Tagen) nach Unterkunftsarten – Sommer 2005

Bezirk/ Gemeinde		Gewerbliche Betriebe				Privatquartiere					insgesamt
		*****/****	***	**/*	Gewerbliche Ferienwhg.	Gewerblich gesamt	nicht Bauernh.	Bauernhof	Privat gesamt	Private Ferienwhg.	
Pfons	Ü	0	2.171	0	0	2.171	422	26	448	772	10.848
	AN	0	1.189	0	0	1.189	131	6	137	87	3.872
	B	0	48	0	0	48	20	8	28	29	237
	A	.	45	.	.	45	21	3	16	27	46
Polling/Tirol	Ü	0	0	0	0	0	66	0	66	0	66
	AN	0	0	0	0	0	11	0	11	0	11
	B	0	0	0	0	0	8	0	8	0	8
	A	8	.	8	.	8
Ranggen	Ü	0	0	0	0	0	239	0	239	282	521
	AN	0	0	0	0	0	68	0	68	27	95
	B	0	0	0	0	0	6	0	6	14	20
	A	40	.	40	20	26
Reith/Seefeld	Ü	27.018	6.896	28.837	2.973	65.724	1.248	137	1.385	5.188	73.903
	AN	10.319	1.879	9.407	290	21.895	267	23	290	564	24.355
	B	244	96	513	52	905	71	16	87	207	1.199
	A	111	72	56	57	73	18	9	16	25	62
Rinn	Ü	4.410	3.442	2.703	0	10.555	953	1.018	1.971	1.922	21.126
	AN	1.804	981	1.193	0	3.978	103	165	268	133	5.389
	B	66	63	87	0	216	24	10	34	75	367
	A	67	55	31	.	49	40	102	58	26	50
Rum	Ü	0	16.092	5.269	0	21.361	3.636	1.053	4.689	516	26.566
	AN	0	10.991	1.291	0	12.282	943	250	1.193	59	13.534
	B	0	130	77	0	207	53	8	61	27	295
	A	.	124	68	.	103	69	132	77	19	90

Tab. 1: Übernachtungen, Ankünfte, Betten und Auslastung (in Tagen) nach Unterkunftsarten – Sommer 2005

Bezirk/ Gemeinde		Gewerbliche Betriebe				Privatquartiere					insgesamt
		*****/****	***	**/*	Gewerbliche Ferienwhg.	Gewerblich gesamt	nicht Bauernh.	Bauernhof	Privat gesamt	Private Ferienwhg.	
St.Sigmund/Sellrain	Ü	0	2.621	1.185	618	4.424	567	149	716	867	9.162
	AN	0	770	279	71	1.120	94	33	127	117	2.604
	B	0	79	189	12	280	48	30	78	36	459
	A	.	33	6	52	16	12	5	9	24	20
Scharnitz	Ü	0	4.036	3.753	2.972	10.761	2.555	667	3.222	3.729	25.247
	AN	0	1.273	1.271	406	2.950	529	111	640	411	7.734
	B	0	52	115	59	226	89	11	100	105	431
	A	.	78	33	50	48	29	61	32	36	59
Schmirn	Ü	0	0	0	0	0	1.859	2.594	4.453	3.861	8.314
	AN	0	0	0	0	0	318	356	674	413	1.087
	B	0	0	15	0	15	78	142	220	64	299
	A	.	.	0	.	0	24	18	20	60	28
Schönberg/Stubaital	Ü	0	14.970	830	468	16.268	3.847	0	3.847	779	20.894
	AN	0	6.780	104	206	7.090	1.860	0	1.860	95	9.045
	B	0	174	7	9	190	122	0	122	29	341
	A	.	86	119	52	86	32	.	32	27	61
Seefeld/Tirol	Ü	330.542	108.257	27.507	16.527	482.833	11.918	129	12.047	41.463	543.506
	AN	65.243	18.957	5.355	1.834	91.389	2.028	10	2.038	4.309	100.675
	B	3.451	1.179	630	522	5.782	434	20	454	1.559	7.795
	A	96	92	44	32	84	27	6	27	27	69
Sellrain	Ü	0	0	1.017	0	1.017	396	332	728	1.204	3.429
	AN	0	0	376	0	376	63	67	130	116	1.000
	B	0	0	61	0	61	9	15	24	33	136
	A	.	.	17	.	17	44	22	30	36	25

Tab. 1: Übernachtungen, Ankünfte, Betten und Auslastung (in Tagen) nach Unterkunftsarten – Sommer 2005

Bezirk/ Gemeinde		Gewerbliche Betriebe				Privatquartiere					insgesamt
		****/*	***	**/*	Gewerbliche Ferienwhg.	Gewerblich gesamt	nicht Bauernh.	Bauernhof	Privat gesamt	Private Ferienwhg.	
Sistrans	Ü	0	0	1.916	0	1.916	0	0	0	162	2.078
	AN	0	0	270	0	270	0	0	0	9	279
	B	0	0	89	0	89	0	0	0	6	95
	A	.	.	22	.	22	.	.	.	27	22
Steinach/Brenner	Ü	12.292	7.619	5.510	742	26.163	3.094	1.206	4.300	4.104	34.567
	AN	5.066	2.990	1.359	82	9.497	761	178	939	381	10.817
	B	190	138	54	72	454	145	29	174	208	836
	A	65	55	102	10	58	21	42	25	20	41
Telfes/Stubai	Ü	5.793	13.827	6.634	2.701	28.955	4.665	756	5.421	4.855	39.231
	AN	998	1.873	1.464	355	4.690	508	72	580	601	5.871
	B	52	231	163	61	507	143	67	210	261	1.020
	A	111	60	41	44	57	33	11	26	19	38
Telfs	Ü	73.987	32.310	5.456	8.562	120.315	2.965	854	3.819	7.750	136.963
	AN	17.170	9.643	1.965	928	29.706	497	120	617	875	31.565
	B	793	416	141	162	1.512	98	22	120	167	1.969
	A	93	78	39	53	80	30	39	32	46	70
Thaur	Ü	10.678	0	0	0	10.678	1.599	0	1.599	35	12.312
	AN	5.062	0	0	0	5.062	329	0	329	9	5.400
	B	124	0	0	0	124	48	0	48	3	175
	A	86	.	.	.	86	33	.	33	12	70
Trins	Ü	0	24.626	240	222	25.088	3.372	1.333	4.705	6.576	36.369
	AN	0	13.477	63	25	13.565	409	150	559	683	14.807
	B	0	329	21	21	371	234	43	277	277	925
	A	.	75	11	11	68	14	31	17	24	39

Tab. 1: Übernachtungen, Ankünfte, Betten und Auslastung (in Tagen) nach Unterkunftsarten – Sommer 2005

Bezirk/ Gemeinde		Gewerbliche Betriebe				Privatquartiere					insgesamt
		*****/****	***	**/*	Gewerbliche Ferienwhg.	Gewerblich gesamt	nicht Bauernh.	Bauernhof	Privat gesamt	Private Ferienwhg.	
Tulfes	Ü	0	6.795	9.046	0	15.841	870	186	1.056	6.032	26.013
	AN	0	2.263	3.547	0	5.810	78	30	108	440	7.558
	B	0	94	299	0	393	35	15	50	105	661
	A	.	72	30	.	40	25	12	21	57	39
Unterperfuss	Ü	0	0	551	0	551	1.491	0	1.491	0	3.258
	AN	0	0	213	0	213	82	0	82	0	583
	B	0	0	17	0	17	11	0	11	0	28
	A	.	.	32	.	32	136	.	136	.	73
Vals	Ü	0	0	3.262	0	3.262	828	0	828	1.356	9.162
	AN	0	0	337	0	337	289	0	289	168	2.311
	B	0	0	63	0	63	20	0	20	34	237
	A	.	.	52	.	52	41	.	41	40	39
Völs	Ü	0	0	0	0	0	30	210	240	0	976
	AN	0	0	0	0	0	12	58	70	0	528
	B	0	0	0	0	0	8	6	14	0	14
	A	4	35	17	.	17
Volders	Ü	0	0	2.012	2.501	4.513	69	120	189	3.468	26.855
	AN	0	0	1.128	271	1.399	17	28	45	325	8.679
	B	0	0	36	19	55	6	4	10	78	168
	A	.	.	56	132	82	12	30	19	44	49
Wattenberg	Ü	0	0	334	0	334	0	68	68	1.983	2.385
	AN	0	0	132	0	132	0	8	8	210	350
	B	0	0	35	0	35	0	6	6	51	110
	A	.	.	10	.	10	.	11	11	39	22

Tab. 1: Übernachtungen, Ankünfte, Betten und Auslastung (in Tagen) nach Unterkunftsarten – Sommer 2005

Bezirk/ Gemeinde		Gewerbliche Betriebe				Privatquartiere					insgesamt
		*****/****	***	**/*	Gewerbliche Ferienwhg.	Gewerblich gesamt	nicht Bauernh.	Bauernhof	Privat gesamt	Private Ferienwhg.	
Wattens	Ü	0	4.513	4.036	0	8.549	698	107	805	1.949	11.303
	AN	0	3.001	2.208	0	5.209	20	35	55	163	5.427
	B	0	92	88	0	180	14	8	22	26	228
	A	.	49	46	.	47	50	13	37	75	50
Wildermieming	Ü	0	17.378	5.788	2.116	25.282	1.206	1.432	2.638	4.521	32.441
	AN	0	3.114	837	249	4.200	185	197	382	538	5.120
	B	0	167	98	52	317	54	18	72	107	496
	A	.	104	59	41	80	22	80	37	42	65
Zirl	Ü	11.071	0	1.526	0	12.597	3.834	0	3.834	4.036	26.761
	AN	6.955	0	593	0	7.548	860	0	860	186	11.415
	B	117	0	26	0	143	63	0	63	58	298
	A	95	.	59	.	88	61	.	61	70	85
KITZBÜHEL	Ü	918.098	577.839	313.031	134.756	1.943.724	126.484	72.560	199.044	289.651	2.594.008
	AN	192.669	106.113	69.282	15.794	383.858	20.644	11.207	31.851	35.207	482.262
	B	8.472	8.460	7.522	3.991	28.445	5.526	2.876	8.402	10.535	49.021
	A	108	68	42	34	68	23	25	24	27	50
Aurach/Kitzbüchel	Ü	0	21.219	3.219	1.451	25.889	1.978	1.050	3.028	1.240	30.234
	AN	0	4.100	795	273	5.168	439	145	584	186	6.007
	B	0	238	188	10	436	130	71	201	93	759
	A	.	89	17	145	59	15	15	15	13	40
Brixen/Thale	Ü	18.400	15.324	5.715	6.863	46.302	4.132	5.474	9.606	14.675	76.330
	AN	3.510	3.331	1.189	920	8.950	717	895	1.612	1.747	13.838
	B	212	337	302	304	1.155	246	116	362	597	2.224
	A	87	45	19	23	40	17	47	27	25	33

Tab. 1: Übernachtungen, Ankünfte, Betten und Auslastung (in Tagen) nach Unterkunftsarten – Sommer 2005

Bezirk/ Gemeinde		Gewerbliche Betriebe				Privatquartiere					insgesamt
		*****/****	***	**/*	Gewerbliche Ferienwhg.	Gewerblich gesamt	nicht Bauernh.	Bauernhof	Privat gesamt	Private Ferienwhg.	
Fieberbrunn	Ü	75.011	28.993	10.962	5.924	120.890	8.590	3.965	12.555	27.060	190.076
	AN	13.840	4.824	1.785	646	21.095	1.125	518	1.643	3.026	30.374
	B	520	465	342	195	1.522	465	161	626	990	3.263
	A	144	62	32	30	79	18	25	20	27	50
Going/Wilden Kaiser	Ü	66.919	18.655	35.512	3.879	124.965	5.515	6.301	11.816	19.569	157.089
	AN	17.655	4.254	5.771	450	28.130	769	901	1.670	2.605	32.882
	B	520	211	563	109	1.403	284	211	495	533	2.445
	A	129	88	63	36	89	19	30	24	37	64
Hochfilzen	Ü	0	2.660	220	1.715	4.595	1.022	315	1.337	5.900	12.057
	AN	0	630	46	189	865	208	35	243	796	1.935
	B	0	105	40	66	211	49	22	71	269	566
	A	.	25	6	26	22	21	14	19	22	21
Hopfgarten/Brixental	Ü	47.834	39.239	29.335	5.768	122.176	7.829	3.265	11.094	25.241	163.997
	AN	8.383	5.929	10.940	633	25.885	1.315	467	1.782	3.440	31.650
	B	443	372	502	234	1.551	403	169	572	845	3.081
	A	108	105	58	25	79	19	19	19	30	53
Itter	Ü	0	18.549	6.176	0	24.725	372	517	889	2.589	45.563
	AN	0	2.686	4.010	0	6.696	92	53	145	350	10.062
	B	0	127	195	127	449	89	63	152	121	722
	A	.	146	32	0	55	4	8	6	21	39
Jochberg	Ü	8.138	0	2.007	2.728	12.873	3.810	504	4.314	2.550	19.737
	AN	2.227	0	920	415	3.562	1.053	130	1.183	438	5.183
	B	114	0	91	77	282	200	47	247	193	746
	A	71	.	22	35	46	19	11	17	13	26

Tab. 1: Übernachtungen, Ankünfte, Betten und Auslastung (in Tagen) nach Unterkunftsarten – Sommer 2005

Bezirk/ Gemeinde		Gewerbliche Betriebe				Privatquartiere					insgesamt
		****/*	***	**/*	Gewerbliche Ferienwhg.	Gewerblich gesamt	nicht Bauernh.	Bauernhof	Privat gesamt	Private Ferienwhg.	
Kirchberg/Tirol	Ü	130.392	135.817	44.600	27.661	338.470	8.215	8.428	16.643	17.262	376.438
	AN	28.672	24.284	8.420	3.127	64.503	1.517	1.539	3.056	2.094	71.152
	B	1.197	2.136	915	937	5.185	495	453	948	1.016	7.377
	A	109	64	49	30	65	17	19	18	17	51
Kirchdorf/Tirol	Ü	79.413	52.176	13.091	14.593	159.273	5.897	2.720	8.617	6.817	175.031
	AN	15.387	8.914	3.413	1.583	29.297	958	424	1.382	724	31.558
	B	516	745	424	414	2.099	275	143	418	255	2.772
	A	154	70	31	35	76	21	19	21	27	63
Kitzbühel	Ü	174.189	55.318	17.877	1.622	249.006	6.482	3.607	10.089	15.164	283.308
	AN	43.257	11.808	5.133	178	60.376	1.274	648	1.922	2.068	68.336
	B	2.287	993	666	99	4.045	424	111	535	680	5.317
	A	76	56	27	16	62	15	32	19	22	52
Kössen	Ü	164.662	16.915	26.061	10.086	217.724	19.088	11.133	30.221	27.625	321.675
	AN	28.644	2.943	4.376	1.054	37.017	2.884	1.538	4.422	3.178	52.031
	B	1.060	238	499	143	1.940	623	356	979	775	3.795
	A	155	71	52	71	112	31	31	31	36	73
Oberndorf/Tirol	Ü	38.835	27.539	4.346	2.323	73.043	3.374	3.839	7.213	7.466	89.440
	AN	7.534	4.969	706	278	13.487	667	506	1.173	1.052	16.179
	B	331	248	102	46	727	168	162	330	403	1.560
	A	117	111	43	51	100	20	24	22	19	57
Reith/Kitzbühel	Ü	23.982	7.941	11.185	474	43.582	2.632	2.486	5.118	6.470	55.170
	AN	7.980	1.105	2.539	59	11.683	486	392	878	771	13.332
	B	196	52	377	28	653	131	99	230	256	1.139
	A	122	153	30	17	67	20	25	22	25	48

Tab. 1: Übernachtungen, Ankünfte, Betten und Auslastung (in Tagen) nach Unterkunftsarten – Sommer 2005

Bezirk/ Gemeinde		Gewerbliche Betriebe				Privatquartiere					insgesamt
		*****/****	***	**/*	Gewerbliche Ferienwhg.	Gewerblich gesamt	nicht Bauernh.	Bauernhof	Privat gesamt	Private Ferienwhg.	
St.Jakob/Haus	Ü	11.826	0	2.082	1.109	15.017	2.910	803	3.713	8.368	28.745
	AN	1.859	0	380	156	2.395	481	130	611	968	4.517
	B	135	0	69	67	271	108	35	143	290	813
	A	88	.	30	17	55	27	23	26	29	35
St.Johann/Tirol	Ü	46.896	51.998	41.996	19.503	160.393	10.043	4.006	14.049	32.764	215.864
	AN	7.939	11.028	8.148	2.516	29.631	1.535	591	2.126	4.124	38.530
	B	510	875	969	422	2.776	369	166	535	999	4.507
	A	92	59	43	46	58	27	24	26	33	47
St.Ulrich/Pillersee	Ü	0	34.454	7.995	15.054	57.503	6.964	2.329	9.293	27.290	102.778
	AN	0	5.989	1.335	1.768	9.092	1.062	282	1.344	2.865	14.774
	B	0	330	217	262	809	149	63	212	802	1.961
	A	.	104	37	57	71	47	37	44	34	52
Schwendt	Ü	0	959	9.364	636	10.959	1.708	3.126	4.834	4.344	22.182
	AN	0	235	1.132	88	1.455	235	413	648	470	2.810
	B	0	54	147	25	226	93	86	179	126	580
	A	.	18	64	25	48	18	36	27	34	38
Waidring	Ü	8.741	12.151	12.217	3.460	36.569	8.365	4.458	12.823	12.794	76.112
	AN	1.704	2.361	1.958	415	6.438	1.121	730	1.851	1.446	11.401
	B	101	291	272	110	774	325	186	511	450	1.735
	A	87	42	45	31	47	26	24	25	28	36
Westendorf	Ü	22.860	37.932	29.071	9.907	99.770	17.558	4.234	21.792	24.463	152.182
	AN	4.078	6.723	6.286	1.046	18.133	2.706	870	3.576	2.859	25.711
	B	330	643	642	316	1.931	500	156	656	842	3.659
	A	69	59	45	31	52	35	27	33	29	41

Tab. 1: Übernachtungen, Ankünfte, Betten und Auslastung (in Tagen) nach Unterkunftsarten – Sommer 2005

Bezirk/ Gemeinde		Gewerbliche Betriebe				Privatquartiere					insgesamt
		****/*	***	**/*	Gewerbliche Ferienwhg.	Gewerblich gesamt	nicht Bauernh.	Bauernhof	Privat gesamt	Private Ferienwhg.	
KUFSTEIN	Ü	552.654	518.258	288.441	111.487	1.470.840	146.790	75.323	222.113	255.989	2.156.325
	AN	110.147	114.690	61.827	13.495	300.159	23.675	11.684	35.359	31.659	429.398
	B	4.999	7.150	7.383	2.285	21.817	4.617	2.546	7.163	6.715	37.579
	A	111	72	39	49	67	32	30	31	38	54
Alpbach	Ü	26.153	13.798	12.234	8.456	60.641	12.142	1.400	13.542	26.974	101.814
	AN	6.218	3.223	2.483	1.254	13.178	2.001	209	2.210	3.331	18.868
	B	276	269	313	206	1.064	286	47	333	935	2.368
	A	95	51	39	41	57	42	30	41	29	43
Angath	Ü	0	3.079	9.664	0	12.743	765	452	1.217	0	13.960
	AN	0	2.123	9.642	0	11.765	201	87	288	0	12.053
	B	0	46	102	0	148	24	4	28	8	184
	A	.	67	95	.	86	32	113	43	0	76
Angerberg	Ü	0	4.528	2.582	0	7.110	1.268	2.775	4.043	3.370	14.523
	AN	0	1.193	443	0	1.636	149	300	449	286	2.371
	B	0	40	118	14	172	53	94	147	143	490
	A	.	113	22	0	41	24	30	28	24	30
Bad Häring	Ü	67.203	8.437	2.813	0	78.453	2.172	1.052	3.224	1.073	83.757
	AN	6.649	1.765	418	0	8.832	424	196	620	121	9.855
	B	494	100	86	0	680	82	30	112	81	873
	A	136	84	33	.	115	26	35	29	13	95
Brandenberg	Ü	0	10.052	1.935	0	11.987	1.976	553	2.529	2.802	19.609
	AN	0	1.589	255	0	1.844	295	81	376	356	4.704
	B	0	137	50	0	187	149	33	182	105	506
	A	.	73	39	.	64	13	17	14	27	39

Tab. 1: Übernachtungen, Ankünfte, Betten und Auslastung (in Tagen) nach Unterkunftsarten – Sommer 2005

Bezirk/ Gemeinde		Gewerbliche Betriebe				Privatquartiere					insgesamt
		****/*	***	**/*	Gewerbliche Ferienwhg.	Gewerblich gesamt	nicht Bauernh.	Bauernhof	Privat gesamt	Private Ferienwhg.	
Breitenbach/Inn	Ü	0	3.406	2.663	0	6.069	1.798	4.440	6.238	2.563	20.071
	AN	0	846	776	0	1.622	274	616	890	686	4.142
	B	0	84	94	0	178	104	207	311	159	793
	A	.	41	28	.	34	17	21	20	16	25
Brixlegg	Ü	0	0	2.220	0	2.220	1.972	227	2.199	1.644	21.715
	AN	0	0	594	0	594	425	10	435	196	2.342
	B	0	0	83	0	83	50	35	85	26	488
	A	.	.	27	.	27	39	6	26	63	44
Ebbs	Ü	30.435	13.813	8.012	4.053	56.313	3.936	3.189	7.125	5.366	82.720
	AN	9.856	3.087	1.949	465	15.357	752	550	1.302	686	31.261
	B	357	188	220	147	912	148	170	318	145	1.410
	A	85	73	36	28	62	27	19	22	37	59
Ellmau	Ü	120.853	30.945	33.641	37.942	223.381	15.425	8.624	24.049	55.003	308.189
	AN	20.053	4.968	5.004	4.131	34.156	2.177	1.218	3.395	6.717	50.024
	B	900	542	627	578	2.647	436	188	624	1.341	4.656
	A	134	57	54	66	84	35	46	39	41	66
Erl	Ü	4.190	886	2.716	113	7.905	3.288	1.957	5.245	1.510	14.688
	AN	1.305	258	453	4	2.020	229	121	350	54	2.428
	B	140	25	93	4	262	62	39	101	62	427
	A	30	35	29	28	30	53	50	52	24	34
Kirchbichl	Ü	0	4.124	3.541	1.073	8.738	1.827	708	2.535	1.895	13.168
	AN	0	1.616	881	202	2.699	221	125	346	161	3.206
	B	0	78	172	23	273	61	37	98	61	432
	A	.	53	21	47	32	30	19	26	31	30

Tab. 1: Übernachtungen, Ankünfte, Betten und Auslastung (in Tagen) nach Unterkunftsarten – Sommer 2005

Bezirk/ Gemeinde		Gewerbliche Betriebe				Privatquartiere					insgesamt
		*****/****	***	**/*	Gewerbliche Ferienwhg.	Gewerblich gesamt	nicht Bauernh.	Bauernhof	Privat gesamt	Private Ferienwhg.	
Kramsach	Ü	10.433	17.596	4.637	1.372	34.038	3.624	1.291	4.915	4.242	131.234
	AN	3.789	4.738	802	167	9.496	710	177	887	466	26.661
	B	170	324	162	66	722	197	52	249	125	1.194
	A	61	54	29	21	47	18	25	20	34	38
Kufstein	Ü	47.678	26.850	5.802	0	80.330	3.732	2.331	6.063	2.271	101.904
	AN	20.895	13.032	2.339	0	36.266	838	692	1.530	283	48.130
	B	450	260	140	0	850	104	55	159	31	1.307
	A	106	103	41		95	36	42	38	73	75
Kundl	Ü	0	1.613	2.007	0	3.620	999	1.013	2.012	0	5.632
	AN	0	1.080	789	0	1.869	186	245	431	0	2.300
	B	0	66	118	0	184	40	82	122	0	306
	A		24	17		20	25	12	16		18
Langkampfen	Ü	0	6.243	147	0	6.390	2.284	2.625	4.909	2.350	15.262
	AN	0	1.901	47	0	1.948	373	341	714	298	3.692
	B	0	158	6	0	164	72	78	150	45	379
	A		40	25		39	32	34	33	52	36
Mariastein	Ü	0	11.208	1.525	0	12.733	175	152	327	256	13.316
	AN	0	2.366	228	0	2.594	24	14	38	28	2.660
	B	0	111	19	0	130	10	8	18	16	164
	A		101	80		98	18	19	18	16	81
Münster	Ü	0	12.585	653	0	13.238	2.463	1.927	4.390	3.586	22.026
	AN	0	2.569	117	0	2.686	304	252	556	359	3.622
	B	0	160	91	4	255	65	18	83	77	435
	A		79	7	0	52	38	107	53	47	51

Tab. 1: Übernachtungen, Ankünfte, Betten und Auslastung (in Tagen) nach Unterkunftsarten – Sommer 2005

Bezirk/ Gemeinde		Gewerbliche Betriebe				Privatquartiere					insgesamt
		*****/****	***	**/*	Gewerbliche Ferienwhg.	Gewerblich gesamt	nicht Bauernh.	Bauernhof	Privat gesamt	Private Ferienwhg.	
Niederndorf	Ü	0	5.524	4.435	0	9.959	2.343	2.074	4.417	5.377	19.753
	AN	0	1.734	973	0	2.707	385	264	649	509	3.865
	B	0	115	69	0	184	76	60	136	105	425
	A	.	48	64	.	54	31	35	32	51	46
Niederndorferberg	Ü	0	398	0	0	398	239	25	264	316	1.312
	AN	0	110	0	0	110	27	2	29	24	283
	B	0	33	18	0	51	11	6	17	19	114
	A	.	12	0	.	8	22	4	16	17	12
Radfeld	Ü	0	10.766	19.885	0	30.651	1.648	776	2.424	293	35.530
	AN	0	2.550	2.949	0	5.499	676	117	793	48	6.700
	B	0	105	423	0	528	24	24	48	28	719
	A	.	103	47	.	58	69	32	51	10	49
Rattenberg	Ü	0	0	1.309	0	1.309	0	0	0	0	1.309
	AN	0	0	929	0	929	0	0	0	0	929
	B	0	0	24	0	24	0	0	0	0	24
	A	.	.	55	.	55	55
Reith/Alpbachtal	Ü	27.261	19.253	12.315	12.797	71.626	21.148	7.169	28.317	19.841	119.784
	AN	5.335	2.741	1.664	1.278	11.018	2.641	959	3.600	2.107	16.725
	B	271	195	289	206	961	374	166	540	377	1.878
	A	101	99	43	62	75	57	43	52	53	64
Rettenschöss	Ü	0	0	2.891	0	2.891	2.565	1.284	3.849	1.995	8.735
	AN	0	0	575	0	575	425	177	602	354	1.531
	B	0	0	72	0	72	48	42	90	65	227
	A	.	.	40	.	40	53	31	43	31	38

Tab. 1: Übernachtungen, Ankünfte, Betten und Auslastung (in Tagen) nach Unterkunftsarten – Sommer 2005

Bezirk/ Gemeinde		Gewerbliche Betriebe				Privatquartiere					insgesamt
		*****/****	***	**/*	Gewerbliche Ferienwhg.	Gewerblich gesamt	nicht Bauernh.	Bauernhof	Privat gesamt	Private Ferienwhg.	
Scheffau/Wild.Kaiser	Ü	30.007	42.998	12.666	5.190	90.861	6.087	5.848	11.935	15.235	119.745
	AN	4.309	9.066	2.323	572	16.270	970	1.085	2.055	1.814	20.660
	B	202	504	150	188	1.044	266	170	436	418	1.928
	A	149	85	84	28	87	23	34	27	36	62
Schwoich	Ü	0	0	1.312	0	1.312	2.022	1.352	3.374	2.932	10.432
	AN	0	0	648	0	648	383	287	670	750	2.799
	B	0	0	58	0	58	79	69	148	87	293
	A	.	.	23	.	23	26	20	23	34	26
Söll	Ü	40.616	79.141	27.226	6.902	153.885	9.097	5.679	14.776	25.047	197.064
	AN	7.308	12.582	4.951	998	25.839	1.239	918	2.157	3.178	31.927
	B	434	962	771	108	2.275	486	276	762	718	3.815
	A	94	82	35	64	68	19	21	19	35	51
Thiersee	Ü	61.077	9.037	16.687	540	87.341	17.450	4.181	21.631	15.753	133.093
	AN	10.879	1.456	3.359	56	15.750	3.663	628	4.291	1.715	23.630
	B	521	106	454	28	1.109	447	149	596	368	2.097
	A	117	85	37	19	79	39	28	36	43	60
Walchsee	Ü	70.458	3.915	32.494	17.349	124.216	8.693	6.027	14.720	17.556	187.797
	AN	11.677	749	5.161	2.252	19.839	1.161	1.000	2.161	2.186	29.122
	B	614	54	491	351	1.510	187	189	376	352	2.300
	A	115	73	66	49	82	46	32	39	50	71
Wildschönau	Ü	16.290	156.159	55.480	15.446	243.375	12.469	4.582	17.051	34.730	303.380
	AN	1.874	26.834	8.755	2.088	39.551	1.876	689	2.565	4.445	48.190
	B	170	2.235	1.883	322	4.610	590	184	774	762	6.649
	A	96	70	29	48	53	21	25	22	46	46

Tab. 1: Übernachtungen, Ankünfte, Betten und Auslastung (in Tagen) nach Unterkunftsarten – Sommer 2005

Bezirk/ Gemeinde		Gewerbliche Betriebe				Privatquartiere					insgesamt
		*****/****	***	**/*	Gewerbliche Ferienwhg.	Gewerblich gesamt	nicht Bauernh.	Bauernhof	Privat gesamt	Private Ferienwhg.	
Wörgl	Ü	0	21.904	4.949	254	27.107	3.183	1.610	4.793	2.009	34.803
	AN	0	10.514	2.320	28	12.862	646	324	970	501	14.718
	B	0	253	187	40	480	86	34	120	56	698
	A	.	87	26	6	56	37	47	40	36	50
LANDECK	Ü	722.819	363.074	126.973	142.574	1.355.440	70.444	20.277	90.721	183.806	1.713.231
	AN	136.844	73.625	31.890	16.228	258.587	14.455	3.830	18.285	21.403	328.974
	B	11.816	9.531	5.368	5.757	32.472	5.016	1.421	6.437	10.515	50.290
	A	61	38	24	25	42	14	14	14	17	33
Faggen	Ü	0	0	0	0	0	211	28	239	1.355	1.594
	AN	0	0	0	0	0	64	2	66	180	246
	B	0	0	0	0	0	7	2	9	42	51
	A	30	14	27	32	31
Fendels	Ü	19.299	4.179	0	3.174	26.652	556	423	979	5.493	33.124
	AN	2.840	685	0	536	4.061	91	77	168	593	4.822
	B	106	96	0	83	285	28	42	70	186	541
	A	182	44	.	38	94	20	10	14	30	61
Fiss	Ü	78.262	14.574	28.641	49.797	171.274	1.012	1.213	2.225	7.420	180.919
	AN	13.183	2.220	4.171	4.965	24.539	106	138	244	805	25.588
	B	928	385	627	1.301	3.241	32	71	103	303	3.647
	A	84	38	46	38	53	32	17	22	24	50
Fließ	Ü	0	17.233	4.532	2.075	23.840	824	1.088	1.912	9.182	35.640
	AN	0	2.562	1.035	272	3.869	160	107	267	1.078	5.343
	B	0	139	156	78	373	96	54	150	242	792
	A	.	124	29	27	64	9	20	13	38	45

Tab. 1: Übernachtungen, Ankünfte, Betten und Auslastung (in Tagen) nach Unterkunftsarten – Sommer 2005

Bezirk/ Gemeinde		Gewerbliche Betriebe				Privatquartiere					insgesamt
		*****/****	***	**/*	Gewerbliche Ferienwhg.	Gewerblich gesamt	nicht Bauernh.	Bauernhof	Privat gesamt	Private Ferienwhg.	
Flirsch	Ü	3.993	14.774	9.113	83	27.963	993	150	1.143	3.505	34.594
	AN	944	3.687	4.050	9	8.690	146	15	161	386	11.220
	B	53	189	145	56	443	155	73	228	288	1.047
	A	75	78	63	1	63	6	2	5	12	33
Galtür	Ü	47.065	26.609	9.064	109	82.847	2.524	51	2.575	16.819	106.385
	AN	9.044	4.298	1.756	31	15.129	477	13	490	2.077	21.840
	B	823	763	322	324	2.232	184	69	253	660	3.265
	A	57	35	28	0	37	14	1	10	25	33
Grins	Ü	0	0	0	0	0	559	788	1.347	1.131	2.478
	AN	0	0	0	0	0	94	150	244	136	380
	B	0	0	0	0	0	38	27	65	63	128
	A	15	29	21	18	19
Ischgl	Ü	72.557	21.065	2.949	3.800	100.371	1.866	0	1.866	7.843	111.886
	AN	13.154	5.255	1.413	443	20.265	447	0	447	995	21.965
	B	3.740	2.043	1.126	742	7.651	439	0	439	1.528	9.619
	A	19	10	3	5	13	4	.	4	5	12
Kappl	Ü	1.634	8.361	3.530	3.241	16.766	4.935	851	5.786	22.521	47.618
	AN	665	1.658	603	420	3.346	724	116	840	2.415	7.392
	B	148	254	464	368	1.234	728	241	969	2.337	4.762
	A	11	33	8	9	14	7	4	6	10	10
Kaunerberg	Ü	0	913	1.648	0	2.561	140	776	916	3.544	7.021
	AN	0	364	264	0	628	18	113	131	608	1.367
	B	0	16	35	0	51	8	29	37	92	180
	A	.	57	47	.	50	18	27	25	39	39

Tab. 1: Übernachtungen, Ankünfte, Betten und Auslastung (in Tagen) nach Unterkunftsarten – Sommer 2005

Bezirk/ Gemeinde		Gewerbliche Betriebe				Privatquartiere					insgesamt
		*****/****	***	**/*	Gewerbliche Ferienwhg.	Gewerblich gesamt	nicht Bauernh.	Bauernhof	Privat gesamt	Private Ferienwhg.	
Kauertal	Ü	27.033	45.488	9.871	0	82.392	10.390	4.778	15.168	8.705	108.319
	AN	6.213	9.396	2.105	0	17.714	2.290	999	3.289	1.569	23.376
	B	290	565	187	31	1.073	194	157	351	249	1.723
	A	93	81	53	0	77	54	30	43	35	63
Kauns	Ü	0	953	0	0	953	1.084	703	1.787	2.675	5.415
	AN	0	376	0	0	376	217	147	364	350	1.090
	B	0	38	0	0	38	46	32	78	63	179
	A	.	25	.	.	25	24	22	23	42	30
Ladis	Ü	22.724	2.061	5.535	4.421	34.741	2.125	1.541	3.666	5.298	43.705
	AN	3.703	434	915	501	5.553	288	218	506	531	6.590
	B	237	117	196	306	856	80	65	145	333	1.334
	A	96	18	28	14	41	27	24	25	16	33
Landeck	Ü	29.322	12.605	4.601	102	46.630	2.837	656	3.493	3.462	68.407
	AN	9.716	4.805	2.167	19	16.707	872	70	942	386	23.299
	B	255	210	92	6	563	106	10	116	96	775
	A	115	60	50	17	83	27	66	30	36	69
Nauders	Ü	84.115	38.796	7.875	9.478	140.264	11.048	1.069	12.117	20.315	176.657
	AN	15.422	7.903	1.529	1.220	26.074	2.276	202	2.478	2.561	32.401
	B	1.075	595	146	318	2.134	353	71	424	705	3.325
	A	78	65	54	30	66	31	15	29	29	53
Pettneu/Arlberg	Ü	4.873	18.576	4.158	728	28.335	2.793	489	3.282	5.473	40.429
	AN	852	2.420	851	76	4.199	433	56	489	441	6.371
	B	90	294	234	139	757	524	54	578	562	1.914
	A	54	63	18	5	37	5	9	6	10	19

Tab. 1: Übernachtungen, Ankünfte, Betten und Auslastung (in Tagen) nach Unterkunftsarten – Sommer 2005

Bezirk/ Gemeinde		Gewerbliche Betriebe				Privatquartiere					insgesamt
		*****/****	***	**/*	Gewerbliche Ferienwhg.	Gewerblich gesamt	nicht Bauernh.	Bauernhof	Privat gesamt	Private Ferienwhg.	
Pfunds	Ü	8.991	45.443	7.302	1.567	63.303	6.134	997	7.131	10.753	92.423
	AN	2.404	10.917	2.626	156	16.103	1.182	264	1.446	1.135	21.273
	B	129	589	199	81	998	179	18	197	279	1.570
	A	70	77	37	19	63	34	55	36	39	59
Pians	Ü	0	300	515	0	815	304	65	369	1.620	2.804
	AN	0	50	160	0	210	71	20	91	164	465
	B	0	20	22	0	42	54	14	68	88	198
	A	.	15	23	.	19	6	5	5	18	14
Prutz	Ü	6.910	0	4.390	2.232	13.532	1.165	0	1.165	3.349	37.448
	AN	2.177	0	1.169	410	3.756	221	0	221	454	8.696
	B	82	0	65	91	238	81	0	81	120	439
	A	84	.	68	25	57	14	.	14	28	41
Ried/Oberinntal	Ü	70.093	834	0	3.734	74.661	3.650	194	3.844	8.839	96.904
	AN	10.898	561	0	476	11.935	853	54	907	957	15.596
	B	578	24	0	127	729	122	24	146	193	1.071
	A	121	35	.	29	102	30	8	26	46	82
St.Anton/Arlberg	Ü	84.823	21.956	2.317	3.094	112.190	7.548	612	8.160	8.873	135.423
	AN	17.699	4.858	304	507	23.368	942	149	1.091	681	31.081
	B	1.601	1.508	298	282	3.689	994	179	1.173	931	5.845
	A	53	15	8	11	30	8	3	7	10	23
Schönwies	Ü	0	853	38	0	891	456	96	552	156	1.599
	AN	0	325	13	0	338	115	23	138	8	484
	B	0	44	26	0	70	79	15	94	15	179
	A	.	19	1	.	13	6	6	6	10	9

Tab. 1: Übernachtungen, Ankünfte, Betten und Auslastung (in Tagen) nach Unterkunftsarten – Sommer 2005

Bezirk/ Gemeinde		Gewerbliche Betriebe				Privatquartiere					insgesamt
		*****/****	***	**/*	Gewerbliche Ferienwhg.	Gewerblich gesamt	nicht Bauernh.	Bauernhof	Privat gesamt	Private Ferienwhg.	
See	Ü	5.468	21.057	334	5.504	32.363	1.837	206	2.043	7.157	41.911
	AN	953	3.283	83	742	5.061	490	26	516	905	6.494
	B	128	417	54	147	746	193	52	245	494	1.528
	A	43	50	6	37	43	10	4	8	14	27
Serfaus	Ü	135.686	41.045	10.740	47.284	234.755	1.465	1.122	2.587	8.473	245.815
	AN	23.322	5.930	1.739	5.184	36.175	293	184	477	866	37.518
	B	1.431	1.093	691	1.187	4.402	113	59	172	302	4.876
	A	95	38	16	40	53	13	19	15	28	50
Spiss	Ü	0	3.003	273	720	3.996	0	191	191	871	5.058
	AN	0	482	66	101	649	0	22	22	85	756
	B	0	62	28	42	132	8	8	16	44	192
	A	.	48	10	17	30	0	24	12	20	26
Stanz/Landeck	Ü	0	0	0	0	0	0	0	0	429	429
	AN	0	0	0	0	0	0	0	0	43	43
	B	0	0	0	0	0	0	0	0	12	12
	A	36	36
Strogen	Ü	0	235	0	0	235	196	0	196	1.282	1.713
	AN	0	89	0	0	89	26	0	26	162	277
	B	0	26	0	0	26	48	0	48	24	98
	A	.	9	.	.	9	4	.	4	53	17
Tobadill	Ü	0	0	1.823	0	1.823	524	211	735	3.188	5.746
	AN	0	0	494	0	494	120	44	164	314	972
	B	0	0	41	0	41	22	8	30	126	197
	A	.	.	44	.	44	24	26	25	25	29

Tab. 1: Übernachtungen, Ankünfte, Betten und Auslastung (in Tagen) nach Unterkunftsarten – Sommer 2005

Bezirk/ Gemeinde		Gewerbliche Betriebe				Privatquartiere					insgesamt
		****/*	**	**/*	Gewerbliche Ferienwhg.	Gewerblich gesamt	nicht Bauernh.	Bauernhof	Privat gesamt	Private Ferienwhg.	
Tösens	Ü	0	0	3.313	454	3.767	126	343	469	1.258	6.598
	AN	0	0	1.632	52	1.684	48	74	122	148	2.092
	B	0	0	91	17	108	21	15	36	30	208
	A	.	.	36	27	35	6	23	13	42	32
Zams	Ü	19.971	2.161	4.411	977	27.520	3.142	1.636	4.778	2.817	35.169
	AN	3.655	1.067	2.745	108	7.575	1.391	547	1.938	370	9.937
	B	122	44	123	31	320	84	32	116	108	595
	A	164	49	36	32	86	37	51	41	26	59
LIENZ	Ü	206.007	200.898	153.087	54.500	614.492	83.194	65.796	148.990	212.300	1.095.867
	AN	49.308	51.198	38.507	6.352	145.365	14.695	9.852	24.547	22.425	219.309
	B	2.360	3.007	4.003	1.074	10.444	2.313	1.628	3.941	4.925	20.693
	A	87	67	38	51	59	36	40	38	43	50
Abfaltersbach	Ü	0	568	426	0	994	360	0	360	756	2.110
	AN	0	167	245	0	412	73	0	73	111	596
	B	0	16	20	5	41	12	0	12	19	72
	A	.	36	21	0	24	30	.	30	40	29
Ainet	Ü	0	0	1.915	0	1.915	673	282	955	307	3.177
	AN	0	0	625	0	625	141	32	173	30	828
	B	0	0	90	0	90	27	8	35	4	134
	A	.	.	21	.	21	25	35	27	77	24
Amlach	Ü	7.290	3.996	5.801	0	17.087	1.584	1.739	3.323	2.018	38.037
	AN	1.766	879	1.495	0	4.140	228	290	518	220	7.017
	B	90	43	161	0	294	39	13	52	33	392
	A	81	93	36	.	58	41	134	64	61	58

Tab. 1: Übernachtungen, Ankünfte, Betten und Auslastung (in Tagen) nach Unterkunftsarten – Sommer 2005

Bezirk/ Gemeinde		Gewerbliche Betriebe				Privatquartiere					insgesamt
		****/*	***	**/*	Gewerbliche Ferienwhg.	Gewerblich gesamt	nicht Bauernh.	Bauernhof	Privat gesamt	Private Ferienwhg.	
Anras	Ü	5.743	0	757	0	6.500	877	185	1.062	470	8.471
	AN	961	0	171	0	1.132	233	22	255	46	1.503
	B	68	0	14	0	82	33	22	55	35	195
	A	84	.	54	.	79	27	8	19	13	43
Assling	Ü	1.722	273	1.288	0	3.283	1.637	100	1.737	5.648	10.668
	AN	405	154	852	0	1.411	443	6	449	617	2.477
	B	28	34	10	0	72	62	2	64	83	282
	A	62	8	129	.	46	26	50	27	68	38
Außervillgraten	Ü	0	1.145	857	0	2.002	562	1.486	2.048	2.739	10.615
	AN	0	224	181	0	405	128	219	347	274	1.655
	B	0	27	35	0	62	44	28	72	145	448
	A	.	42	24	.	32	13	53	28	19	24
Dölsach	Ü	0	0	1.902	0	1.902	1.953	627	2.580	2.319	7.103
	AN	0	0	433	0	433	375	132	507	243	1.207
	B	0	0	23	0	23	43	35	78	63	197
	A	.	.	83	.	83	45	18	33	37	36
Gaimberg	Ü	0	6.852	5.815	368	13.035	933	613	1.546	4.160	18.741
	AN	0	1.167	876	34	2.077	131	80	211	386	2.674
	B	0	62	154	16	232	8	10	18	85	339
	A	.	111	38	23	56	117	61	86	49	55
Heinfels	Ü	0	17.511	0	432	17.943	2.334	87	2.421	6.565	27.485
	AN	0	1.907	0	31	1.938	628	9	637	682	3.332
	B	0	240	0	20	260	60	20	80	154	516
	A	.	73	.	22	69	39	4	30	43	53

Tab. 1: Übernachtungen, Ankünfte, Betten und Auslastung (in Tagen) nach Unterkunftsarten – Sommer 2005

Bezirk/ Gemeinde		Gewerbliche Betriebe				Privatquartiere					insgesamt
		*****/****	***	**/*	Gewerbliche Ferienwhg.	Gewerblich gesamt	nicht Bauernh.	Bauernhof	Privat gesamt	Private Ferienwhg.	
Hopfgarten/Deferegggen	Ü	0	3.848	2.644	0	6.492	262	652	914	4.756	13.478
	AN	0	974	607	0	1.581	39	82	121	506	2.364
	B	0	58	155	0	213	20	17	37	110	440
	A	.	66	17	.	30	13	38	25	43	31
Innervillgraten	Ü	0	4.339	1.939	177	6.455	1.721	1.646	3.367	10.240	31.546
	AN	0	1.076	535	42	1.653	264	238	502	1.206	4.800
	B	0	46	44	44	134	37	38	75	230	783
	A	.	94	44	4	48	47	43	45	45	40
Iselsberg-Stronach	Ü	0	1.846	5.575	0	7.421	465	36	501	3.807	16.854
	AN	0	633	2.240	0	2.873	111	9	120	446	3.646
	B	0	40	102	0	142	42	9	51	97	338
	A	.	46	55	.	52	11	4	10	39	50
Kals/Großglockner	Ü	10.428	5.687	22.359	5.814	44.288	5.727	9.315	15.042	14.842	74.178
	AN	1.614	995	5.008	658	8.275	909	1.408	2.317	1.540	12.133
	B	159	138	409	148	854	189	205	394	276	1.524
	A	66	41	55	39	52	30	45	38	54	49
Kartitsch	Ü	0	17.884	3.632	4.310	25.826	4.099	5.436	9.535	9.296	46.340
	AN	0	4.209	605	605	5.419	663	859	1.522	967	9.530
	B	0	340	88	74	502	82	126	208	197	907
	A	.	53	41	58	51	50	43	46	47	51
Lavant	Ü	9.643	0	1.026	0	10.669	629	785	1.414	1.029	13.112
	AN	1.997	0	264	0	2.261	137	160	297	112	2.670
	B	80	0	36	0	116	20	20	40	10	166
	A	121	.	29	.	92	31	39	35	103	79

Tab. 1: Übernachtungen, Ankünfte, Betten und Auslastung (in Tagen) nach Unterkunftsarten – Sommer 2005

Bezirk/ Gemeinde		Gewerbliche Betriebe				Privatquartiere					insgesamt
		*****/****	***	**/*	Gewerbliche Ferienwhg.	Gewerblich gesamt	nicht Bauernh.	Bauernhof	Privat gesamt	Private Ferienwhg.	
Leisach	Ü	0	0	5.708	0	5.708	1.040	895	1.935	3.833	11.476
	AN	0	0	1.811	0	1.811	222	153	375	393	2.579
	B	0	0	99	38	137	36	27	63	50	250
	A	.	.	58	0	42	29	33	31	77	46
Lienz	Ü	39.052	26.228	7.204	0	72.484	5.676	2.048	7.724	8.374	108.808
	AN	16.723	13.332	3.303	0	33.358	1.503	311	1.814	912	38.925
	B	404	381	139	0	924	130	38	168	201	1.394
	A	97	69	52	.	78	44	54	46	42	64
Matrei/Osttirol	Ü	46.887	11.717	20.741	1.172	80.517	7.987	7.223	15.210	38.733	142.695
	AN	8.542	3.716	5.652	134	18.044	1.390	1.050	2.440	4.281	26.409
	B	550	175	629	32	1.386	238	154	392	823	2.669
	A	85	67	33	37	58	34	47	39	47	51
Nikolsdorf	Ü	0	970	1.809	0	2.779	1.455	1.521	2.976	933	6.688
	AN	0	160	692	0	852	246	181	427	111	1.390
	B	0	16	40	0	56	29	26	55	36	147
	A	.	61	45	.	50	50	59	54	26	45
Nußdorf-Debant	Ü	0	0	1.162	0	1.162	489	74	563	3.054	7.477
	AN	0	0	513	0	513	109	2	111	317	1.050
	B	0	0	28	0	28	27	5	32	179	280
	A	.	.	42	.	42	18	15	18	17	27
Oberlienz	Ü	0	0	6.271	0	6.271	1.102	883	1.985	1.428	9.684
	AN	0	0	1.656	0	1.656	176	118	294	101	2.051
	B	0	0	115	0	115	27	33	60	34	209
	A	.	.	55	.	55	41	27	33	42	46

Tab. 1: Übernachtungen, Ankünfte, Betten und Auslastung (in Tagen) nach Unterkunftsarten – Sommer 2005

Bezirk/ Gemeinde		Gewerbliche Betriebe				Privatquartiere					insgesamt
		*****/****	***	**/*	Gewerbliche Ferienwhg.	Gewerblich gesamt	nicht Bauernh.	Bauernhof	Privat gesamt	Private Ferienwhg.	
Obertilliach	Ü	0	16.209	6.339	6.365	28.913	723	4.243	4.966	9.803	45.526
	AN	0	3.559	1.317	796	5.672	132	804	936	1.176	9.626
	B	0	193	138	131	462	25	111	136	287	888
	A	.	84	46	49	63	29	38	37	34	51
Prägraten	Ü	0	11.711	12.544	7.592	31.847	10.033	11.623	21.656	11.447	85.527
	AN	0	1.901	2.526	804	5.231	1.540	1.506	3.046	1.063	17.686
	B	0	170	235	105	510	190	190	380	275	1.315
	A	.	69	53	72	62	53	61	57	42	57
St.Jakob/Deferegggen	Ü	24.914	21.857	20.208	8.706	75.685	6.651	4.369	11.020	18.624	107.252
	AN	4.366	4.334	3.442	1.130	13.272	958	686	1.644	1.794	17.777
	B	352	313	687	205	1.557	253	115	368	602	2.575
	A	71	70	29	42	49	26	38	30	31	42
St.Johann/Walde	Ü	0	0	10	0	10	498	265	763	250	1.023
	AN	0	0	2	0	2	98	19	117	36	155
	B	0	0	6	0	6	32	4	36	28	70
	A	.	.	2	.	2	16	66	21	9	15
St.Veit/Deferegggen	Ü	8.626	3.051	1.353	1.075	14.105	2.666	537	3.203	5.951	23.751
	AN	1.963	666	379	113	3.121	379	77	456	644	4.276
	B	148	45	60	24	277	76	27	103	185	581
	A	58	68	23	45	51	35	20	31	32	41
Schlaiten	Ü	0	0	1.394	0	1.394	0	696	696	1.439	3.529
	AN	0	0	146	0	146	0	64	64	143	353
	B	0	0	19	0	19	0	38	38	40	97
	A	.	.	73	.	73	.	18	18	36	36

Tab. 1: Übernachtungen, Ankünfte, Betten und Auslastung (in Tagen) nach Unterkunftsarten – Sommer 2005

Bezirk/ Gemeinde		Gewerbliche Betriebe				Privatquartiere					insgesamt
		*****/****	***	**/*	Gewerbliche Ferienwhg.	Gewerblich gesamt	nicht Bauernh.	Bauernhof	Privat gesamt	Private Ferienwhg.	
Sillian	Ü	42.790	23.088	2.894	4.172	72.944	5.604	876	6.480	7.607	89.916
	AN	8.622	7.204	1.189	451	17.466	1.298	226	1.524	843	21.473
	B	388	218	86	130	822	101	20	121	184	1.181
	A	110	106	34	32	89	55	44	54	41	76
Strassen	Ü	3.507	733	1.078	0	5.318	1.342	208	1.550	1.812	15.896
	AN	1.256	154	188	0	1.598	276	93	369	183	3.562
	B	55	16	32	0	103	38	20	58	67	230
	A	64	46	34	.	52	35	10	27	27	38
Thurn	Ü	0	7.934	0	0	7.934	261	0	261	7.775	15.970
	AN	0	1.035	0	0	1.035	26	0	26	844	1.905
	B	0	220	64	0	284	8	0	8	105	397
	A	.	36	0	.	28	33	.	33	74	40
Tristach	Ü	5.405	4.843	4.333	0	14.581	3.063	1.187	4.250	1.605	31.120
	AN	1.093	1.060	808	0	2.961	419	118	537	146	4.936
	B	38	47	83	0	168	102	51	153	38	399
	A	142	103	52	.	87	30	23	28	42	58
Untertilliach	Ü	0	2.935	0	0	2.935	0	385	385	1.538	4.858
	AN	0	601	0	0	601	0	86	86	138	825
	B	0	68	0	0	68	0	10	10	41	119
	A	.	43	.	.	43	.	39	39	38	41
Virgen	Ü	0	5.673	4.103	14.317	24.093	10.788	5.774	16.562	19.142	62.756
	AN	0	1.091	746	1.554	3.391	1.420	812	2.232	1.914	7.899
	B	0	101	202	102	405	283	206	489	209	1.159
	A	.	56	20	140	59	38	28	34	92	52

Tab. 1: Übernachtungen, Ankünfte, Betten und Auslastung (in Tagen) nach Unterkunftsarten – Sommer 2005

Bezirk/ Gemeinde		Gewerbliche Betriebe				Privatquartiere					insgesamt
		*****/****	***	**/*	Gewerbliche Ferienwhg.	Gewerblich gesamt	nicht Bauernh.	Bauernhof	Privat gesamt	Private Ferienwhg.	
REUTTE	Ü	466.729	301.421	145.503	101.956	1.015.609	114.730	28.599	143.329	216.842	1.550.992
	AN	103.942	74.064	34.028	13.701	225.735	20.796	5.025	25.821	28.788	327.576
	B	4.212	4.439	3.840	1.976	14.467	3.825	988	4.813	5.807	27.006
	A	111	68	38	52	70	30	29	30	37	53
Bach	Ü	0	21.220	1.032	1.240	23.492	5.804	1.438	7.242	9.828	46.354
	AN	0	4.273	537	221	5.031	1.015	292	1.307	1.336	8.336
	B	0	224	178	68	470	251	166	417	332	1.637
	A	.	95	6	18	50	23	9	17	30	28
Berwang	Ü	42.299	25.560	10.472	1.718	80.049	4.117	0	4.117	8.195	98.249
	AN	7.098	6.447	1.903	188	15.636	775	0	775	1.388	19.665
	B	295	341	406	120	1.162	201	0	201	339	1.897
	A	143	75	26	14	69	20	.	20	24	52
Biberwier	Ü	0	6.324	3.449	0	9.773	3.165	397	3.562	4.603	24.926
	AN	0	1.145	709	0	1.854	570	78	648	732	5.501
	B	0	161	171	0	332	118	12	130	182	644
	A	.	39	20	.	29	27	33	27	25	28
Bichlbach	Ü	0	876	2.805	8.300	11.981	5.491	102	5.593	8.228	27.269
	AN	0	193	511	949	1.653	955	26	981	903	3.977
	B	0	16	76	150	242	209	17	226	232	754
	A	.	55	37	55	50	26	6	25	35	36
Breitenwang	Ü	7.394	4.975	1.080	0	13.449	535	235	770	371	46.124
	AN	2.886	2.532	612	0	6.030	136	48	184	41	14.875
	B	70	71	32	0	173	28	10	38	18	275
	A	106	70	34	.	78	19	24	20	21	64

Tab. 1: Übernachtungen, Ankünfte, Betten und Auslastung (in Tagen) nach Unterkunftsarten – Sommer 2005

Bezirk/ Gemeinde		Gewerbliche Betriebe				Privatquartiere					insgesamt
		*****/****	***	**/*	Gewerbliche Ferienwhg.	Gewerblich gesamt	nicht Bauernh.	Bauernhof	Privat gesamt	Private Ferienwhg.	
Ehenbichl	Ü	0	8.628	818	0	9.446	938	1.878	2.816	1.655	14.494
	AN	0	2.864	135	0	2.999	103	252	355	192	3.721
	B	0	106	24	0	130	44	17	61	54	279
	A	.	81	34	.	73	21	110	46	31	52
Ehrwald	Ü	52.937	20.177	14.273	21.958	109.345	13.069	22	13.091	31.302	167.980
	AN	11.579	4.858	3.290	2.945	22.672	2.409	6	2.415	3.548	32.804
	B	589	304	382	405	1.680	473	4	477	699	2.904
	A	90	66	37	54	65	28	6	27	45	53
Elbigenalp	Ü	23.042	2.150	6.979	4.603	36.774	3.741	2.762	6.503	3.690	48.580
	AN	5.651	774	1.264	758	8.447	583	513	1.096	446	10.161
	B	294	98	69	106	567	218	44	262	151	1.010
	A	78	22	101	43	65	17	63	25	24	48
Elmen	Ü	0	0	2.044	0	2.044	2.098	418	2.516	1.695	8.890
	AN	0	0	474	0	474	310	88	398	263	1.437
	B	0	0	73	0	73	125	14	139	85	312
	A	.	.	28	.	28	17	30	18	20	28
Forchach	Ü	0	0	550	0	550	0	124	124	496	1.170
	AN	0	0	221	0	221	0	12	12	77	310
	B	0	0	30	0	30	0	6	6	27	63
	A	.	.	18	.	18	.	21	21	18	19
Grän	Ü	99.799	14.540	15.278	8.149	137.766	9.973	1.839	11.812	21.265	193.864
	AN	21.860	2.606	2.990	887	28.343	1.581	270	1.851	2.560	36.568
	B	642	143	246	204	1.235	116	42	158	518	1.911
	A	155	102	62	40	112	86	44	75	41	89

Tab. 1: Übernachtungen, Ankünfte, Betten und Auslastung (in Tagen) nach Unterkunftsarten – Sommer 2005

Bezirk/ Gemeinde		Gewerbliche Betriebe				Privatquartiere					insgesamt
		*****/****	***	**/*	Gewerbliche Ferienwhg.	Gewerblich gesamt	nicht Bauernh.	Bauernhof	Privat gesamt	Private Ferienwhg.	
Gramais	Ü	0	0	779	1.677	2.456	400	609	1.009	3.152	6.617
	AN	0	0	222	372	594	40	144	184	565	1.343
	B	0	0	12	32	44	7	14	21	56	121
	A	.	.	65	52	56	57	44	48	56	55
Häselgehr	Ü	0	0	679	0	679	2.063	1.042	3.105	1.491	11.350
	AN	0	0	196	0	196	387	157	544	206	2.533
	B	0	0	45	0	45	120	31	151	131	367
	A	.	.	15	.	15	17	34	21	11	21
Heiterwang	Ü	4.029	4.103	0	0	8.132	1.860	0	1.860	3.940	18.595
	AN	1.630	1.493	0	0	3.123	532	0	532	647	6.348
	B	30	79	0	0	109	95	0	95	111	315
	A	134	52	.	.	75	20	.	20	35	44
Hinterhornbach	Ü	0	2.149	2.248	0	4.397	135	1.529	1.664	729	6.790
	AN	0	421	452	0	873	27	349	376	101	1.350
	B	0	21	63	0	84	15	39	54	24	162
	A	.	102	36	.	52	9	39	31	30	42
Höfen	Ü	0	0	2.617	0	2.617	2.566	459	3.025	5.213	20.103
	AN	0	0	1.060	0	1.060	431	70	501	716	4.259
	B	0	0	74	0	74	96	19	115	202	497
	A	.	.	35	.	35	27	24	26	26	40
Holzgau	Ü	0	16.475	5.855	2.442	24.772	5.728	2.025	7.753	7.704	41.899
	AN	0	3.054	1.049	397	4.500	853	366	1.219	1.148	7.174
	B	0	237	67	119	423	130	69	199	252	980
	A	.	70	87	21	59	44	29	39	31	43

Tab. 1: Übernachtungen, Ankünfte, Betten und Auslastung (in Tagen) nach Unterkunftsarten – Sommer 2005

Bezirk/ Gemeinde		Gewerbliche Betriebe				Privatquartiere					insgesamt
		*****/****	***	**/*	Gewerbliche Ferienwhg.	Gewerblich gesamt	nicht Bauernh.	Bauernhof	Privat gesamt	Private Ferienwhg.	
Jungholz	Ü	16.406	4.312	4.562	860	26.140	4.339	664	5.003	6.739	38.490
	AN	4.587	1.451	946	94	7.078	819	94	913	799	8.924
	B	151	191	198	14	554	116	38	154	132	840
	A	109	23	23	61	47	37	17	32	51	45
Kaisers	Ü	0	0	1.144	0	1.144	819	228	1.047	1.812	4.003
	AN	0	0	176	0	176	479	31	510	530	1.216
	B	0	0	50	0	50	6	4	10	18	78
	A	.	.	23	.	23	137	57	105	101	51
Lechaschau	Ü	0	7.890	920	1.611	10.421	303	0	303	3.239	17.212
	AN	0	2.391	331	208	2.930	60	0	60	403	4.217
	B	0	94	20	40	154	38	0	38	35	275
	A	.	84	46	40	68	8	.	8	93	63
Lermoos	Ü	116.540	32.126	7.157	12.387	168.210	6.693	145	6.838	17.689	200.583
	AN	21.762	6.668	1.135	1.495	31.060	1.092	28	1.120	1.882	35.531
	B	1.086	596	163	290	2.135	215	8	223	568	2.942
	A	107	54	44	43	79	31	18	31	31	66
Musau	Ü	0	0	0	0	0	378	0	378	419	3.392
	AN	0	0	0	0	0	112	0	112	64	2.771
	B	0	0	0	0	0	16	0	16	17	88
	A	24	.	24	25	39
Namlos	Ü	0	1.154	654	0	1.808	618	444	1.062	928	3.798
	AN	0	296	185	0	481	131	111	242	122	845
	B	0	16	32	0	48	20	34	54	40	142
	A	.	72	20	.	38	31	13	20	23	27

Tab. 1: Übernachtungen, Ankünfte, Betten und Auslastung (in Tagen) nach Unterkunftsarten – Sommer 2005

Bezirk/ Gemeinde		Gewerbliche Betriebe				Privatquartiere					insgesamt
		*****/****	***	**/*	Gewerbliche Ferienwhg.	Gewerblich gesamt	nicht Bauernh.	Bauernhof	Privat gesamt	Private Ferienwhg.	
Nesselwängle	Ü	9.307	2.801	14.592	8.717	35.417	3.902	1.453	5.355	13.920	54.692
	AN	2.296	798	2.123	1.351	6.568	637	217	854	1.735	9.157
	B	89	72	150	133	444	191	43	234	153	831
	A	105	39	97	66	80	20	34	23	91	66
Pfafflar	Ü	0	1.085	1.377	0	2.462	2.878	824	3.702	2.964	10.359
	AN	0	565	561	0	1.126	579	111	690	717	3.052
	B	0	52	20	0	72	45	16	61	151	308
	A	.	21	69	.	34	64	52	61	20	34
Pflach	Ü	0	2.089	0	0	2.089	0	23	23	1.587	3.974
	AN	0	1.388	0	0	1.388	0	5	5	389	2.045
	B	0	22	0	0	22	0	4	4	40	78
	A	.	95	.	.	95	.	6	6	40	51
Pinswang	Ü	0	0	7.378	0	7.378	502	0	502	524	8.404
	AN	0	0	3.885	0	3.885	76	0	76	92	4.053
	B	0	0	131	0	131	11	10	21	17	169
	A	.	.	56	.	56	46	0	24	31	50
Reutte	Ü	6.352	45.760	1.464	0	53.576	928	0	928	2.316	71.508
	AN	3.620	13.375	1.121	0	18.116	235	0	235	258	22.592
	B	101	414	66	0	581	51	0	51	52	684
	A	63	111	22	.	92	18	.	18	45	83
Schattwald	Ü	0	1.067	5.185	98	6.350	3.601	618	4.219	6.917	22.708
	AN	0	259	956	9	1.224	603	87	690	826	4.665
	B	0	71	94	15	180	78	33	111	193	632
	A	.	15	55	7	35	46	19	38	36	36

Tab. 1: Übernachtungen, Ankünfte, Betten und Auslastung (in Tagen) nach Unterkunftsarten – Sommer 2005

Bezirk/ Gemeinde		Gewerbliche Betriebe				Privatquartiere					insgesamt
		*****/****	***	**/*	Gewerbliche Ferienwhg.	Gewerblich gesamt	nicht Bauernh.	Bauernhof	Privat gesamt	Private Ferienwhg.	
Stanzach	Ü	0	5.064	256	0	5.320	3.372	190	3.562	2.832	21.780
	AN	0	1.128	44	0	1.172	502	61	563	367	3.468
	B	0	127	20	0	147	107	6	113	49	574
	A	.	40	13	.	36	32	32	32	58	38
Steeg	Ü	0	20.150	1.879	0	22.029	3.741	2.155	5.896	4.143	34.591
	AN	0	3.833	587	0	4.420	618	349	967	539	6.642
	B	0	348	68	0	416	188	103	291	153	980
	A	.	58	28	.	53	20	21	20	27	35
Tannheim	Ü	72.301	27.963	14.964	25.568	140.796	12.260	5.460	17.720	22.872	185.096
	AN	16.550	5.602	2.857	3.440	28.449	2.271	949	3.220	3.170	35.785
	B	713	336	506	180	1.735	236	111	347	359	2.441
	A	101	83	30	142	81	52	49	51	64	74
Vils	Ü	0	0	4.572	0	4.572	1.234	488	1.722	1.540	10.536
	AN	0	0	1.515	0	1.515	174	94	268	177	4.631
	B	0	0	90	0	90	22	9	31	98	284
	A	.	.	51	.	51	56	54	56	16	37
Vorderhornbach	Ü	0	0	1.153	0	1.153	2.075	364	2.439	2.379	6.717
	AN	0	0	149	0	149	481	63	544	400	1.223
	B	0	0	61	0	61	30	41	71	73	251
	A	.	.	19	.	19	69	9	34	33	27
Wängle	Ü	16.323	5.524	1.005	2	22.854	1.582	0	1.582	3.748	28.583
	AN	4.423	2.132	264	0	6.819	370	0	370	474	7.833
	B	152	75	57	33	317	53	0	53	77	472
	A	107	74	18	0	72	30	.	30	49	61

Tab. 1: Übernachtungen, Ankünfte, Betten und Auslastung (in Tagen) nach Unterkunftsarten – Sommer 2005

Bezirk/ Gemeinde		Gewerbliche Betriebe				Privatquartiere					insgesamt
		*****/****	***	**/*	Gewerbliche Ferienwhg.	Gewerblich gesamt	nicht Bauernh.	Bauernhof	Privat gesamt	Private Ferienwhg.	
Weißbach/Lech	Ü	0	7.607	2.793	1.343	11.743	3.263	68	3.331	3.085	22.100
	AN	0	1.586	598	218	2.402	721	9	730	340	4.584
	B	0	79	53	39	171	96	6	102	81	357
	A	.	96	53	34	69	34	11	33	38	62
Zöblen	Ü	0	9.652	3.490	1.283	14.425	559	596	1.155	3.632	19.212
	AN	0	1.932	970	169	3.071	129	145	274	635	3.980
	B	0	145	113	28	286	60	18	78	88	452
	A	.	67	31	46	50	9	33	15	41	43
SCHWAZ	Ü	1.191.551	716.544	365.668	148.191	2.421.954	204.039	55.973	260.012	372.528	3.308.147
	AN	241.389	155.268	69.591	19.761	486.009	31.950	8.998	40.948	45.508	626.689
	B	11.026	9.938	8.170	3.894	33.028	6.916	2.299	9.215	12.818	56.704
	A	108	72	45	38	73	30	24	28	29	55
Achenkirch	Ü	113.897	38.997	17.935	4.295	175.124	3.662	0	3.662	14.016	211.407
	AN	23.816	7.802	4.786	485	36.889	683	0	683	1.894	43.368
	B	848	484	291	168	1.791	162	0	162	258	2.294
	A	134	81	62	26	98	23	.	23	54	88
Aschau/Zillertal	Ü	8.721	2.712	10.974	7.963	30.370	3.519	2.853	6.372	15.854	146.094
	AN	1.660	460	2.175	1.154	5.449	567	463	1.030	2.224	21.364
	B	98	34	165	149	446	219	84	303	550	1.493
	A	89	80	67	53	68	16	34	21	29	37
Brandberg	Ü	0	3.366	932	2.358	6.656	1.013	528	1.541	4.787	12.984
	AN	0	532	183	419	1.134	130	78	208	559	1.901
	B	0	58	71	61	190	40	22	62	207	459
	A	.	58	13	39	35	25	24	25	23	28

Tab. 1: Übernachtungen, Ankünfte, Betten und Auslastung (in Tagen) nach Unterkunftsarten – Sommer 2005

Bezirk/ Gemeinde		Gewerbliche Betriebe				Privatquartiere					insgesamt
		*****/****	***	**/*	Gewerbliche Ferienwhg.	Gewerblich gesamt	nicht Bauernh.	Bauernhof	Privat gesamt	Private Ferienwhg.	
Bruck/Ziller	Ü	0	0	3.520	0	3.520	3.511	2.592	6.103	1.125	10.748
	AN	0	0	790	0	790	404	412	816	178	1.784
	B	0	0	124	0	124	68	76	144	53	321
	A	.	.	28	.	28	52	34	42	21	33
Buch/Jenbach	Ü	0	3.291	834	0	4.125	2.676	619	3.295	2.409	9.829
	AN	0	1.888	114	0	2.002	355	110	465	236	2.703
	B	0	35	16	0	51	96	45	141	87	279
	A	.	94	52	.	81	28	14	23	28	35
Eben/Achensee	Ü	248.737	169.302	36.927	39.977	494.943	21.880	632	22.512	44.880	576.105
	AN	47.226	32.826	6.943	5.325	92.320	3.762	87	3.849	4.860	105.143
	B	2.032	1.386	401	635	4.454	244	79	323	719	5.530
	A	122	122	92	63	111	90	8	70	62	102
Finkenberg	Ü	36.485	20.902	13.817	1.767	72.971	11.345	2.461	13.806	14.791	103.774
	AN	8.293	4.478	3.275	231	16.277	1.796	394	2.190	1.797	21.450
	B	361	477	269	137	1.244	385	90	475	618	2.348
	A	101	44	51	13	59	29	27	29	24	44
Fügen	Ü	119.189	29.464	5.601	5.097	159.351	6.947	1.117	8.064	16.671	217.252
	AN	22.572	6.943	1.022	584	31.121	956	199	1.155	1.779	38.302
	B	948	467	235	221	1.871	491	88	579	799	3.285
	A	126	63	24	23	85	14	13	14	21	56
Fügenberg	Ü	45.299	5.061	10.956	1.867	63.183	2.382	1.301	3.683	7.945	74.811
	AN	9.905	1.249	2.378	314	13.846	344	182	526	1.058	15.430
	B	402	88	422	66	978	115	143	258	393	1.629
	A	113	58	26	28	65	21	9	14	20	46

Tab. 1: Übernachtungen, Ankünfte, Betten und Auslastung (in Tagen) nach Unterkunftsarten – Sommer 2005

Bezirk/ Gemeinde		Gewerbliche Betriebe				Privatquartiere					insgesamt
		*****/****	***	**/*	Gewerbliche Ferienwhg.	Gewerblich gesamt	nicht Bauernh.	Bauernhof	Privat gesamt	Private Ferienwhg.	
Gallzein	Ü	0	0	565	0	565	700	541	1.241	1.023	2.829
	AN	0	0	82	0	82	96	24	120	127	329
	B	0	0	12	0	12	14	32	46	24	82
	A	.	.	47	.	47	50	17	27	43	35
Gerlos	Ü	55.850	49.500	16.307	16.603	138.260	4.033	1.597	5.630	16.184	160.301
	AN	8.844	7.858	2.469	2.112	21.283	593	238	831	1.878	24.021
	B	641	986	723	371	2.721	341	109	450	505	3.676
	A	87	50	23	45	51	12	15	13	32	44
Gerlosberg	Ü	0	0	2.500	822	3.322	743	571	1.314	6.275	10.929
	AN	0	0	616	145	761	149	96	245	724	1.734
	B	0	0	72	38	110	55	30	85	300	503
	A	.	.	35	22	30	14	19	15	21	22
Hainzenberg	Ü	5.514	3.983	3.015	30	12.542	3.343	859	4.202	6.468	23.212
	AN	771	908	616	10	2.305	665	134	799	1.102	4.206
	B	58	66	198	11	333	219	63	282	275	890
	A	95	60	15	3	38	15	14	15	24	26
Hart/Zillertal	Ü	12.880	856	1.782	1.438	16.956	1.361	2.592	3.953	7.763	28.672
	AN	1.880	142	322	162	2.506	178	342	520	1.017	4.043
	B	119	40	62	28	249	83	91	174	378	801
	A	108	21	29	51	68	16	28	23	21	36
Hippach	Ü	9.508	9.645	18.978	3.878	42.009	10.135	3.267	13.402	16.886	72.297
	AN	1.162	1.828	3.154	522	6.666	1.492	503	1.995	2.317	10.978
	B	82	174	301	126	683	378	169	547	645	1.875
	A	116	55	63	31	62	27	19	25	26	39

Tab. 1: Übernachtungen, Ankünfte, Betten und Auslastung (in Tagen) nach Unterkunftsarten – Sommer 2005

Bezirk/ Gemeinde		Gewerbliche Betriebe				Privatquartiere					insgesamt
		*****/****	***	**/*	Gewerbliche Ferienwhg.	Gewerblich gesamt	nicht Bauernh.	Bauernhof	Privat gesamt	Private Ferienwhg.	
Jenbach	Ü	0	14.698	1.801	0	16.499	1.318	245	1.563	956	19.018
	AN	0	3.763	398	0	4.161	335	44	379	70	4.610
	B	0	144	25	0	169	24	14	38	35	242
	A	.	102	72	.	98	55	18	41	27	79
Kaltenbach	Ü	10.356	14.900	7.433	2.179	34.868	1.851	993	2.844	10.337	49.287
	AN	1.255	2.903	1.110	215	5.483	355	163	518	1.193	7.415
	B	76	215	188	106	585	144	48	192	683	1.490
	A	136	69	40	21	60	13	21	15	15	32
Mayrhofen	Ü	230.502	94.733	85.174	27.144	437.553	47.358	4.584	51.942	35.883	542.754
	AN	51.257	17.198	13.202	3.724	85.381	6.467	808	7.275	4.101	99.039
	B	1.936	1.295	1.577	589	5.397	1.059	100	1.159	1.144	8.116
	A	119	73	54	46	81	45	46	45	31	65
Pill	Ü	4.614	10.809	649	1.315	17.387	826	0	826	1.941	22.042
	AN	1.081	2.713	274	229	4.297	41	0	41	240	5.130
	B	49	160	45	26	280	16	0	16	36	332
	A	94	68	14	51	62	52	.	52	54	61
Ramsau/Zillertal	Ü	9.530	13.272	6.107	2.246	31.155	8.791	293	9.084	17.630	57.869
	AN	1.553	2.640	1.004	272	5.469	1.246	59	1.305	2.007	8.781
	B	130	177	142	38	487	444	58	502	743	1.732
	A	73	75	43	59	64	20	5	18	24	33
Ried/Zillertal	Ü	20.104	14.362	16.535	3.422	54.423	5.027	2.896	7.923	6.899	69.245
	AN	4.728	2.415	2.889	408	10.440	907	469	1.376	791	12.607
	B	221	239	280	55	795	199	122	321	337	1.453
	A	91	60	59	62	68	25	24	25	20	48

Tab. 1: Übernachtungen, Ankünfte, Betten und Auslastung (in Tagen) nach Unterkunftsarten – Sommer 2005

Bezirk/ Gemeinde		Gewerbliche Betriebe				Privatquartiere					insgesamt
		*****/****	***	**/*	Gewerbliche Ferienwhg.	Gewerblich gesamt	nicht Bauernh.	Bauernhof	Privat gesamt	Private Ferienwhg.	
Rohrberg	Ü	0	268	1.638	1.748	3.654	825	1.171	1.996	3.574	9.224
	AN	0	103	307	187	597	143	178	321	459	1.377
	B	0	12	76	102	190	28	40	68	215	473
	A	.	22	22	17	19	29	29	29	17	20
Schlitters	Ü	0	5.258	1.823	0	7.081	1.760	2.299	4.059	4.271	15.411
	AN	0	1.935	328	0	2.263	311	388	699	501	3.463
	B	0	120	30	0	150	82	92	174	109	433
	A	.	44	61	.	47	21	25	23	39	36
Schwaz	Ü	0	6.611	4.596	0	11.207	900	1.238	2.138	1.322	14.856
	AN	0	3.122	1.412	0	4.534	179	74	253	153	5.016
	B	0	140	40	0	180	45	23	68	54	363
	A	.	47	115	.	62	20	54	31	24	41
Schwendau	Ü	37.488	8.828	12.173	2.410	60.899	11.135	5.367	16.502	19.693	97.094
	AN	5.877	1.789	2.291	341	10.298	1.447	729	2.176	2.304	14.778
	B	342	136	329	123	930	354	168	522	611	2.063
	A	110	65	37	20	65	31	32	32	32	47
Stans	Ü	37.955	8.212	3.482	0	49.649	832	436	1.268	2.803	54.612
	AN	10.889	2.562	224	0	13.675	22	64	86	183	14.196
	B	320	90	34	0	444	17	10	27	60	561
	A	119	91	102	.	112	49	44	47	47	97
Steinberg/Rofan	Ü	0	0	3.164	0	3.164	2.131	296	2.427	2.114	8.101
	AN	0	0	813	0	813	543	53	596	339	1.885
	B	0	0	64	0	64	78	26	104	55	227
	A	.	.	49	.	49	27	11	23	38	36

Tab. 1: Übernachtungen, Ankünfte, Betten und Auslastung (in Tagen) nach Unterkunftsarten – Sommer 2005

Bezirk/ Gemeinde		Gewerbliche Betriebe				Privatquartiere					insgesamt
		****/*	***	**/*	Gewerbliche Ferienwhg.	Gewerblich gesamt	nicht Bauernh.	Bauernhof	Privat gesamt	Private Ferienwhg.	
Strass/Zillertal	Ü	10.542	5.411	1.538	0	17.491	2.730	1.677	4.407	1.189	24.590
	AN	3.892	2.538	389	0	6.819	484	255	739	144	7.886
	B	140	105	58	0	303	46	49	95	25	607
	A	75	52	27	.	58	59	34	46	48	41
Stumm	Ü	0	20.939	11.039	3.327	35.305	4.563	1.295	5.858	13.917	55.100
	AN	0	5.761	2.261	391	8.413	731	172	903	1.506	10.832
	B	0	372	170	263	805	219	51	270	565	1.640
	A	.	56	65	13	44	21	25	22	25	34
Stummerberg	Ü	0	0	3.778	0	3.778	266	630	896	5.964	12.590
	AN	0	0	773	0	773	42	138	180	768	2.322
	B	0	0	99	0	99	15	30	45	228	456
	A	.	.	38	.	38	18	21	20	26	28
Terfens	Ü	0	0	154	0	154	395	614	1.009	646	1.809
	AN	0	0	68	0	68	28	45	73	51	192
	B	0	0	45	0	45	7	4	11	26	82
	A	.	.	3	.	3	56	154	92	25	22
Tux	Ü	110.463	68.319	18.302	5.786	202.870	13.395	3.220	16.615	29.823	251.052
	AN	22.252	15.231	4.303	897	42.683	2.933	665	3.598	4.598	51.611
	B	1.572	1.260	604	179	3.615	470	100	570	733	4.918
	A	70	54	30	32	56	29	32	29	41	51
Uderns	Ü	18.836	24.002	3.231	1.286	47.355	5.796	936	6.732	5.350	63.504
	AN	3.424	4.508	508	148	8.588	836	109	945	586	11.078
	B	145	335	73	42	595	202	59	261	277	1.223
	A	130	72	44	31	80	29	16	26	19	52

Tab. 1: Übernachtungen, Ankünfte, Betten und Auslastung (in Tagen) nach Unterkunftsarten – Sommer 2005

Bezirk/ Gemeinde		Gewerbliche Betriebe				Privatquartiere					insgesamt
		*****/****	***	**/*	Gewerbliche Ferienwhg.	Gewerblich gesamt	nicht Bauernh.	Bauernhof	Privat gesamt	Private Ferienwhg.	
Vomp	Ü	0	21.832	4.275	854	26.961	1.352	2.219	3.571	179	44.320
	AN	0	7.833	1.387	138	9.358	121	691	812	22	22.081
	B	0	214	170	8	392	21	47	68	35	811
	A	.	102	25	107	69	64	47	53	5	55
Weer	Ü	0	13.224	8.129	0	21.353	212	0	212	0	35.257
	AN	0	3.771	1.399	0	5.170	3	0	3	0	6.985
	B	0	116	136	0	252	5	0	5	0	257
	A	.	114	60	.	85	42	.	42	.	84
Weerberg	Ü	5.389	13.168	2.610	522	21.689	1.199	1.721	2.920	5.169	30.603
	AN	962	2.336	502	138	3.938	190	218	408	620	5.676
	B	79	99	54	19	251	38	19	57	168	508
	A	68	133	48	27	86	32	91	51	31	60
Wiesing	Ü	0	3.840	8.457	0	12.297	3.210	0	3.210	3.782	31.018
	AN	0	1.806	1.265	0	3.071	488	0	488	445	9.104
	B	0	83	110	0	193	74	17	91	80	364
	A	.	46	77	.	64	43	0	35	47	53
Zell/Ziller	Ü	30.393	11.419	11.999	5.853	59.664	8.599	2.037	10.636	13.583	104.523
	AN	6.161	2.498	3.085	671	12.415	1.568	368	1.936	1.539	18.275
	B	317	272	383	239	1.211	327	91	418	500	2.129
	A	96	42	31	24	49	26	22	25	27	39
Zellberg	Ü	9.299	5.360	2.938	4.004	21.601	2.318	276	2.594	8.426	33.024
	AN	1.929	929	474	539	3.871	360	46	406	1.138	5.594
	B	110	59	76	94	339	92	10	102	288	759
	A	85	91	39	43	64	25	28	25	29	44

Tab. 2: Touristische Kennzahlen nach Gemeinden – Sommer 2005

Bezirk/ Gemeinde	Ankünfte	Veränderung in %	Übernach- tungen	Veränderung in %	Aufenthaltsdauer in Tagen		Auslastung in %		Tourismus- Inten- sität
					gew.	privat	gew.	privat	
TIROL	3.755.733	1,0	17.291.099	-0,5	4	6	33,9	14,2	25
INNSBRUCK-STADT	407.791	-2,9	681.156	1,6	2	3	52,5	20,2	6
IMST	343.863	2,5	1.688.115	-0,4	5	5	27,4	13,7	31
Arzl/Pitztal	10.871	2,5	69.060	2,2	6	6	48,7	13,7	24
Haiming	11.993	9,6	50.772	6,5	4	4	31,5	13,1	13
Imst	30.497	-0,6	120.139	-2,2	3	4	48,4	17,1	13
Imsterberg	1.603	2,8	6.479	-25,1	3	8	32,9	6,8	9
Jerzens	12.217	4,5	67.420	1,4	5	6	22,6	7,9	70
Karres	900	39,8	2.709	-16,3	2	11	21,6	22,7	5
Karrösten	4.303	0,6	15.311	15,3	3	4	57,5	4,8	22
Längenfeld	41.640	16,9	239.125	0,4	5	6	29,6	12,5	57
Mieming	15.120	2,6	74.172	2,6	4	7	56,5	29,8	24
Mils/Imst	2.510	7,8	3.010	3,3	1	3	37,1	18,9	5
Mötz	128	30,6	796	13,9	.	.	.	0,0	1
Nassereith	15.352	3,2	54.264	-3,2	3	4	34,2	26,4	26
Obsteig	13.344	-3,8	77.124	-10,2	5	7	41,5	26,1	70
Oetz	21.298	-1,5	112.982	-2,1	5	6	37,8	27,2	50
Rietz	425	-28,0	2.417	-24,9	5	7	35,6	12,6	1
Roppen	2.053	-8,2	8.393	-8,0	3	7	25,5	17,4	5
St.Leonhard/Pitztal	28.720	-4,7	155.731	-3,1	5	5	28,0	7,4	103
Sautens	7.810	6,0	48.670	6,5	5	6	34,6	17,8	37
Silz	6.252	30,5	20.971	37,3	4	4	9,1	6,8	8
Sölden	82.857	1,3	376.492	1,3	5	4	18,5	9,0	108
Stams	2.546	8,6	10.848	6,8	2	3	8,5	7,3	9
Tarrenz	7.668	2,6	32.633	-1,5	4	5	41,0	15,3	13
Umhausen	14.165	-7,9	80.462	-8,0	5	6	28,4	13,7	28
Wenns	9.591	-3,5	58.135	1,3	6	6	52,4	11,2	29
INNSBRUCK-LAND	589.871	2,3	2.503.258	-0,9	4	5	36,4	14,9	16
Absam	7.421	53,7	14.099	21,6	2	6	33,5	33,6	2
Aldrans	3.297	6,1	12.904	6,9	3	5	48,1	17,5	6
Ampass	4.191	4,6	7.544	-12,3	2	4	49,2	10,0	5
Axams	16.696	34,5	44.654	6,2	2	5	26,6	14,7	8
Baumkirchen	166	6,4	844	-32,9	5	.	6,4	0,0	1
Birgitz	3.353	8,9	13.030	-0,6	3	5	39,4	8,9	11
Ellbögen	1.856	12,8	5.136	13,6	3	3	24,5	6,2	5
Flauring	306	-20,3	2.240	21,1	4	2	23,7	4,9	2
Fritzens	340	-45,9	1.988	3,0	6	7	41,8	4,9	1
Fulpmes	22.360	10,0	129.139	-0,1	5	7	34,7	12,5	32
Gnadenwald	4.967	69,2	11.602	39,0	2	6	42,7	25,8	18
Götzens	10.460	3,0	42.134	1,1	4	6	48,1	10,2	11
Gries/Brenner	7.558	19,6	16.920	4,3	2	3	23,0	11,2	14

Tab. 2: Touristische Kennzahlen nach Gemeinden – Sommer 2005

Bezirk/ Gemeinde	Ankünfte	Veränderung in %	Übernach- tungen	Veränderung in %	Aufenthaltsdauer in Tagen		Auslastung in %		Tourismus- Inten- sität
					gew.	privat	gew.	privat	
Gries/Sellrain	2.955	-14,6	18.066	-15,4	6	7	22,7	11,1	31
Grinzens	42	-51,2	167	-46,3	3	5	2,4	3,9	0
Gschnitz	2.848	-33,6	12.329	-26,9	3	8	21,8	10,3	28
Hall/Tirol	16.873	-8,7	33.625	-2,9	2	2	36,5	15,8	3
Hatting	695	30,4	2.311	-14,8	3	5	24,9	16,3	2
Inzing	1.505	-9,1	5.314	-0,5	3	6	11,0	16,5	2
Kematen/Tirol	3.022	5,5	6.966	-4,8	2	4	25,0	29,8	3
Kolsass	1.719	-30,7	8.616	2,5	5	20	53,2	34,5	6
Kolsassberg	4.304	-16,8	15.861	3,2	3	5	67,6	15,6	21
Lans	3.920	-8,5	16.049	-14,2	4	8	35,3	16,8	18
Leutasch	34.876	-1,6	233.131	-6,0	6	7	30,3	18,2	112
Matrei/Brenner	10.165	-12,7	14.418	-7,7	1	1	35,3	40,8	15
Mieders	5.887	10,6	35.660	7,6	6	6	39,1	11,8	21
Mils/Hall	7.350	-2,7	13.826	0,2	2	5	37,4	21,5	4
Mühlbachl	7.195	-8,2	17.445	11,7	2	2	34,1	12,9	13
Mutters	9.363	8,3	33.529	3,4	3	5	30,4	32,8	17
Natters	18.355	2,4	57.426	-0,9	2	5	18,0	18,2	31
Navis	1.493	-4,7	7.104	-4,3	4	6	12,0	11,6	4
Neustift/Stubaital	78.357	-0,6	466.052	-0,3	6	6	35,9	13,8	104
Oberhofen/Inntal	380	15,5	3.301	1,2	.	7	.	28,9	2
Obernberg/Brenner	3.441	-5,6	13.935	-7,0	3	7	25,8	8,4	39
Oberperfuss	6.357	5,1	23.204	-0,8	3	7	37,7	12,3	8
Patsch	2.545	-15,2	6.288	-20,2	2	3	15,5	11,6	7
Pettnau	1.979	0,6	5.873	-2,0	3	3	47,7	12,2	6
Pfaffenhofen	1.163	35,9	6.272	12,1	6	9	40,2	21,7	6
Pfons	3.872	-2,7	10.848	4,4	2	3	24,6	8,7	9
Polling/Tirol	11	83,3	66	106,3	.	6	.	4,5	0
Ranggen	95	75,9	521	0,2	.	4	.	21,6	1
Reith/Seefeld	24.355	19,7	73.903	16,4	3	5	39,5	8,7	65
Rinn	5.389	-4,9	21.126	-18,3	3	7	26,6	31,5	14
Rum	13.534	12,3	26.566	0,4	2	4	56,1	41,8	3
St.Sigmund/Sellrain	2.604	7,8	9.162	-11,3	4	6	8,6	5,0	46
Scharnitz	7.734	21,0	25.247	8,7	4	5	25,9	17,5	20
Schmirn	1.087	2,7	8.314	10,5	.	7	0,0	11,0	9
Schönberg/Stubaital	9.045	-1,8	20.894	5,2	2	2	46,5	17,1	21
Seefeld/Tirol	100.675	-1,3	543.506	-2,4	5	6	45,4	14,4	180
Sellrain	1.000	65,0	3.429	11,2	3	6	9,1	16,5	3
Sistrans	279	-31,3	2.078	3,1	7	.	11,7	.	1
Steinach/Brenner	10.817	-5,1	34.567	-9,0	3	5	31,3	13,4	10
Telfes/Stubai	5.871	0,1	39.231	2,0	6	9	31,0	14,0	28
Telfs	31.565	1,2	136.963	-0,8	4	6	43,2	17,3	10
Thaur	5.400	5,6	12.312	-4,6	2	5	46,8	18,1	3
Trins	14.807	9,8	36.369	1,5	2	8	36,8	9,2	29

Tab. 2: Touristische Kennzahlen nach Gemeinden – Sommer 2005

Bezirk/ Gemeinde	Ankünfte	Veränderung in %	Übernach- tungen	Veränderung in %	Aufenthaltsdauer in Tagen		Auslastung in %		Tourismus- Inten- sität
					gew.	privat	gew.	privat	
Tulfes	7.558	-11,4	26.013	-7,3	3	10	21,9	11,5	19
Unterperfuss	583	-31,7	3.258	-11,5	3	18	17,6	73,7	18
Vals	2.311	87,3	9.162	38,4	10	3	28,1	22,5	17
Völs	528	4,8	976	-0,9	.	3	.	9,3	0
Volders	8.679	11,3	26.855	-7,6	3	4	44,6	10,3	6
Wattenberg	350	-43,3	2.385	14,3	3	9	5,2	6,2	3
Wattens	5.427	-8,2	11.303	-2,1	2	15	25,8	19,9	2
Wildermieming	5.120	-3,6	32.441	-2,4	6	7	43,3	19,9	41
Zirl	11.415	5,4	26.761	19,4	2	4	47,9	33,1	4
KITZBÜHEL	482.262	0,7	2.594.008	-1,3	5	6	37,1	12,9	43
Aurach/Kitzbühel	6.007	-7,2	30.234	-4,4	5	5	32,3	8,2	24
Brixen/Thale	13.838	-4,5	76.330	-7,9	5	6	21,8	14,4	29
Fieberbrunn	30.374	-1,9	190.076	-4,1	6	8	43,2	10,9	44
Going/Wilden Kaiser	32.882	0,2	157.089	-3,5	4	7	48,4	13,0	88
Hochfilzen	1.935	-25,6	12.057	-22,8	5	6	11,8	10,2	11
Hopfgarten/Brixental	31.650	-6,2	163.997	-2,4	5	6	42,8	10,5	31
Itter	10.062	-4,8	45.563	-8,9	4	6	29,9	3,2	42
Jochberg	5.183	13,8	19.737	1,1	4	4	24,8	9,5	13
Kirchberg/Tirol	71.152	15,2	376.438	13,5	5	5	35,5	9,5	72
Kirchdorf/Tirol	31.558	8,7	175.031	-4,4	5	6	41,2	11,2	49
Kitzbühel	68.336	-2,3	283.308	-4,3	4	5	33,5	10,2	33
Kössen	52.031	-0,5	321.675	-2,2	6	7	61,0	16,8	77
Oberndorf/Tirol	16.179	-4,7	89.440	-5,4	5	6	54,6	11,9	45
Reith/Kitzbühel	13.332	5,5	55.170	2,9	4	6	36,3	12,1	33
St.Jakob/Haus	4.517	-1,8	28.745	-5,4	6	6	30,1	14,1	43
St.Johann/Tirol	38.530	-2,2	215.864	-0,6	5	7	31,4	14,3	26
St.Ulrich/Pillersee	14.774	9,2	102.778	5,1	6	7	38,6	23,8	69
Schwendt	2.810	1,2	22.182	-0,5	8	7	26,4	14,7	29
Waidring	11.401	-2,4	76.112	-2,6	6	7	25,7	13,6	41
Westendorf	25.711	-8,7	152.182	-8,4	6	6	28,1	18,1	44
KUFSTEIN	429.398	1,2	2.156.325	-1,4	5	6	36,6	16,9	22
Alpbach	18.868	2,9	101.814	-0,3	5	6	31,0	22,1	40
Angath	12.053	8,8	13.960	9,6	1	4	46,8	23,6	15
Angerberg	2.371	4,5	14.523	-6,7	4	9	22,5	14,9	9
Bad Häring	9.855	-2,1	83.757	-3,5	9	5	62,7	15,6	36
Brandenberg	4.704	-8,2	19.609	-7,2	7	7	34,8	7,6	13
Breitenbach/Inn	4.142	-10,1	20.071	-24,5	4	7	18,5	10,9	6
Brixlegg	2.342	-7,2	21.715	80,5	4	5	14,5	14,1	8
Ebbs	31.261	9,6	82.720	-0,4	4	5	33,6	12,2	16
Ellmau	50.024	-1,9	308.189	-2,5	7	7	45,9	20,9	115
Erl	2.428	13,4	14.688	23,3	4	15	16,4	28,2	10

Tab. 2: Touristische Kennzahlen nach Gemeinden – Sommer 2005

Bezirk/ Gemeinde	Ankünfte	Veränderung in %	Übernach- tungen	Veränderung in %	Aufenthaltsdauer in Tagen		Auslastung in %		Tourismus- Inten- sität
					gew.	privat	gew.	privat	
Kirchbichl	3.206	9,1	13.168	1,3	3	7	17,4	14,1	3
Kramsach	26.661	-5,7	131.234	-11,2	4	6	25,6	10,7	29
Kufstein	48.130	-0,6	101.904	0,6	2	4	51,4	20,7	6
Kundl	2.300	-1,4	5.632	-4,3	2	5	10,7	9,0	1
Langkampfen	3.692	12,3	15.262	7,7	3	7	21,2	17,8	4
Mariastein	2.660	10,2	13.316	16,8	5	9	53,2	9,9	46
Münster	3.622	-8,5	22.026	-3,7	5	8	28,2	28,7	8
Niederndorf	3.865	8,5	19.753	-3,6	4	7	29,4	17,7	8
Niederndorferberg	283	13,2	1.312	10,0	4	9	4,2	8,4	2
Radfeld	6.700	5,6	35.530	1,2	6	3	31,5	27,4	17
Rattenberg	929	-3,8	1.309	-24,3	1	.	29,6	.	3
Reith/Alpbachtal	16.725	-1,5	119.784	0,4	7	8	40,5	28,5	45
Rettenschöss	1.531	0,9	8.735	-1,1	5	6	21,8	23,2	19
Scheffau/Wild.Kaiser	20.660	21,5	119.745	17,3	6	6	47,3	14,9	89
Schwoich	2.799	-10,2	10.432	-13,2	2	5	12,3	12,4	5
Söll	31.927	2,2	197.064	-1,5	6	7	36,8	10,5	55
Thiersee	23.630	1,2	133.093	-1,8	6	5	42,8	19,7	48
Walchsee	29.122	-6,1	187.797	-9,8	6	7	44,7	21,3	103
Wildschönau	48.190	3,2	303.380	1,2	6	7	28,7	12,0	73
Wörgl	14.718	-1,8	34.803	-6,3	2	5	30,7	21,7	3
LANDECK	328.974	-6,0	1.713.231	-6,2	5	5	22,7	7,7	38
Faggen	246	-6,1	1.594	-1,4	.	4	.	14,4	6
Fendels	4.822	33,0	33.124	19,4	7	6	50,8	7,6	123
Fiss	25.588	9,6	180.919	6,2	7	9	28,7	11,7	178
Fließ	5.343	12,8	35.640	20,4	6	7	34,7	6,9	12
Flirsch	11.220	-7,0	34.594	-4,3	3	7	34,3	2,7	36
Galtür	21.840	-9,9	106.385	-5,1	5	5	20,2	5,5	124
Grins	380	-68,7	2.478	-11,5	.	6	.	11,3	2
Ischgl	21.965	-16,0	111.886	-18,2	5	4	7,1	2,3	63
Kappl	7.392	-19,4	47.618	-21,9	5	7	7,4	3,2	18
Kaunerberg	1.367	-20,9	7.021	-27,8	4	7	27,3	13,5	21
Kaunertal	23.376	-12,9	108.319	-12,0	5	5	41,7	23,5	176
Kauns	1.090	2,0	5.415	-1,7	3	5	13,6	12,5	12
Ladis	6.590	12,2	43.705	10,1	6	7	22,1	13,7	81
Landeck	23.299	-3,1	68.407	-2,9	3	4	45,0	16,4	9
Nauders	32.401	0,0	176.657	-5,2	5	5	35,7	15,5	106
Pettneu/Arlberg	6.371	-11,4	40.429	-12,1	7	7	20,3	3,1	27
Pfunds	21.273	-2,3	92.423	-3,5	4	5	34,5	19,7	37
Pians	465	-8,5	2.804	-2,5	4	4	10,5	2,9	4
Prutz	8.696	-3,2	37.448	-5,9	4	5	30,9	7,8	22
Ried/Oberinntal	15.596	-2,5	96.904	-8,1	6	4	55,7	14,3	74
St.Anton/Arlberg	31.081	-12,4	135.423	-18,5	5	7	16,5	3,8	47

Tab. 2: Touristische Kennzahlen nach Gemeinden – Sommer 2005

Bezirk/ Gemeinde	Ankünfte	Veränderung in %	Übernach- tungen	Veränderung in %	Aufenthaltsdauer in Tagen		Auslastung in %		Tourismus- Inten- sität
					gew.	privat	gew.	privat	
Schönwies	484	-32,8	1.599	-35,5	3	4	6,9	3,2	1
See	6.494	-33,3	41.911	-25,6	6	4	23,6	4,5	39
Serfaus	37.518	-1,4	245.815	0,0	6	5	29,0	8,2	204
Spiss	756	1,1	5.058	-11,1	6	9	16,5	6,5	35
Stanz/Landeck	43	79,2	429	68,2	1
Strengen	277	-64,1	1.713	8,3	3	8	4,9	2,2	1
Tobadill	972	-3,1	5.746	-3,2	4	4	24,2	13,3	11
Tösens	2.092	2,4	6.598	5,9	2	4	19,0	7,1	10
Zams	9.937	-2,9	35.169	9,8	4	2	46,7	22,4	10
LIENZ	219.309	-0,3	1.095.867	-1,8	4	6	32,0	20,5	22
Abfaltersbach	596	-9,3	2.110	-18,1	2	5	13,2	16,3	3
Ainet	828	0,0	3.177	-16,5	3	6	11,6	14,8	3
Amlach	7.017	-5,1	38.037	-6,0	4	6	31,6	34,7	108
Anras	1.503	-2,3	8.471	18,7	6	4	43,1	10,5	6
Assling	2.477	-11,6	10.668	-6,3	2	4	24,8	14,8	5
Außervillgraten	1.655	-6,3	10.615	-8,2	5	6	17,5	15,5	12
Dölsach	1.207	-2,2	7.103	-3,6	4	5	44,9	18,0	3
Gaimberg	2.674	17,5	18.741	24,1	6	7	30,5	46,7	23
Heinfels	3.332	-8,6	27.485	-8,5	9	4	37,5	16,4	27
Hopfgarten/Deferegggen	2.364	3,4	13.478	-1,3	4	8	16,6	13,4	17
Innervillgraten	4.800	-8,0	31.546	-7,1	4	7	26,2	24,4	32
Iselsberg-Stronach	3.646	1,2	16.854	-12,2	3	4	28,4	5,3	28
Kals/Großglockner	12.133	6,6	74.178	-0,2	5	6	28,2	20,7	57
Kartitsch	9.530	5,3	46.340	3,0	5	6	28,0	24,9	53
Lavant	2.670	18,3	13.112	20,4	5	5	50,0	19,2	48
Leisach	2.579	0,5	11.476	-5,3	3	5	22,6	16,7	13
Lienz	38.925	4,8	108.808	1,8	2	4	42,6	25,0	9
Matrei/Osttirol	26.409	-15,5	142.695	-2,7	4	6	31,6	21,1	29
Nikolsdorf	1.390	-25,0	6.688	-51,6	3	7	27,0	29,4	8
Nußdorf-Debant	1.050	-2,6	7.477	-5,7	2	5	22,6	9,6	2
Oberlienz	2.051	-7,7	9.684	11,2	4	7	29,6	18,0	7
Obertilliach	9.626	33,6	45.526	17,5	5	5	34,0	19,8	60
Prägraten	17.686	-2,9	85.527	-8,7	6	7	33,9	31,0	68
St.Jakob/Deferegggen	17.777	-8,2	107.252	-7,5	6	7	26,4	16,3	107
St.Johann/Walde	155	-52,2	1.023	-36,2	5	7	0,9	11,5	3
St.Veit/Deferegggen	4.276	9,2	23.751	5,3	5	7	27,7	16,9	31
Schläiten	353	12,1	3.529	1,5	10	11	39,9	10,0	7
Sillian	21.473	5,3	89.916	4,5	4	4	48,2	29,1	43
Strassen	3.562	7,6	15.896	-1,7	3	4	28,1	14,5	18
Thurn	1.905	3,5	15.970	-7,4	8	10	15,2	17,7	25
Tristach	4.936	22,2	31.120	10,3	5	8	47,2	15,1	24
Untertilliach	825	-30,6	4.858	-17,6	5	4	23,5	20,9	18
Virgen	7.899	0,0	62.756	-1,3	7	7	32,3	18,4	29

Tab. 2: Touristische Kennzahlen nach Gemeinden – Sommer 2005

Bezirk/ Gemeinde	Ankünfte	Veränderung in %	Übernach- tungen	Veränderung in %	Aufenthaltsdauer in Tagen		Auslastung in %		Tourismus- Inten- sität
					gew.	privat	gew.	privat	
REUTTE	327.576	1,5	1.550.992	-0,7	4	6	38,2	16,2	49
Bach	8.336	-11,7	46.354	-10,5	5	6	27,2	9,4	67
Berwang	19.665	-1,1	98.249	1,9	5	5	37,4	11,1	163
Biberwier	5.501	3,2	24.926	15,5	5	5	16,0	14,9	41
Bichlbach	3.977	13,9	27.269	17,4	7	6	26,9	13,4	33
Breitenwang	14.875	-3,7	46.124	-5,4	2	4	42,2	11,0	29
Ehenbichl	3.721	3,1	14.494	-26,1	3	8	39,5	25,1	19
Ehrwald	32.804	1,3	167.980	-2,0	5	5	35,4	14,9	63
Elbigenalp	10.161	1,7	48.580	-3,5	4	6	35,2	13,5	58
Elmen	1.437	-22,4	8.890	-12,8	4	6	15,2	9,8	22
Forchach	310	6,5	1.170	-10,2	2	10	10,0	11,2	4
Grän	36.568	-0,8	193.864	-2,6	5	6	60,6	40,6	327
Gramais	1.343	-19,5	6.617	-15,0	4	5	30,3	26,1	108
Häselgehr	2.533	-7,3	11.350	-7,4	3	6	8,2	11,2	16
Heiterwang	6.348	0,6	18.595	-9,3	3	3	40,5	10,6	35
Hinterhornbach	1.350	5,9	6.790	4,2	5	4	28,4	16,7	73
Höfen	4.259	-24,9	20.103	-25,0	2	6	19,2	14,3	16
Holzgau	7.174	-2,8	41.899	-7,7	6	6	31,8	21,2	87
Jungholz	8.924	-4,5	38.490	-8,6	4	5	25,6	17,7	116
Kaisers	1.216	-10,0	4.003	3,8	7	2	12,4	56,9	46
Lechaschau	4.217	8,0	17.212	4,7	4	5	36,8	4,3	9
Lermoos	35.531	0,8	200.583	0,6	5	6	42,8	16,7	184
Musau	2.771	10,0	3.392	-0,7	.	3	.	12,8	9
Namlos	845	-1,9	3.798	-0,9	4	4	20,5	10,7	37
Nesselwängle	9.157	0,1	54.692	11,2	5	6	43,4	12,4	124
Pfafflar	3.052	12,5	10.359	16,0	2	5	18,6	33,0	79
Pflach	2.045	20,6	3.974	4,4	2	5	51,6	3,1	3
Pinswang	4.053	22,2	8.404	21,2	2	7	30,6	13,0	19
Reutte	22.592	9,1	71.508	13,9	3	4	50,1	9,9	12
Schattwald	4.665	-6,2	22.708	-5,2	5	6	19,2	20,7	55
Stanzach	3.468	-13,0	21.780	-8,8	5	6	19,7	17,1	53
Steeg	6.642	10,9	34.591	2,9	5	6	28,8	11,0	48
Tannheim	35.785	1,8	185.096	0,1	5	6	44,1	27,8	171
Vils	4.631	180,5	10.536	44,4	3	6	27,6	30,2	6
Vorderhornbach	1.223	-17,0	6.717	-24,8	8	4	10,3	18,7	24
Wängle	7.833	31,6	28.583	26,5	3	4	39,2	16,2	31
Weißbach/Lech	4.584	-11,2	22.100	-6,3	5	5	37,3	17,7	17
Zöblen	3.980	-2,0	19.212	-4,4	5	4	27,4	8,0	80
SCHWAZ	626.689	6,0	3.308.147	4,3	5	6	38,2	13,8	43
Achenkirch	43.368	11,3	211.407	10,6	5	5	53,1	12,3	103
Aschau/Zillertal	21.364	9,6	146.094	6,0	6	6	37,0	11,4	92
Brandberg	1.901	-6,4	12.984	0,4	6	7	19,0	13,5	37

Tab. 2: Touristische Kennzahlen nach Gemeinden – Sommer 2005

Bezirk/ Gemeinde	Ankünfte	Veränderung in %	Übernach- tungen	Veränderung in %	Aufenthaltsdauer in Tagen		Auslastung in %		Tourismus- Inten- sität
					gew.	privat	gew.	privat	
Bruck/Ziller	1.784	16,5	10.748	2,5	4	7	15,4	23,0	11
Buch/Jenbach	2.703	18,3	9.829	6,0	2	7	44,0	12,7	4
Eben/Achensee	105.143	9,4	576.105	10,0	5	6	60,4	37,9	213
Finkenberg	21.450	22,4	103.774	9,8	4	6	31,9	15,8	69
Fügen	38.302	2,5	217.252	3,5	5	7	46,3	7,6	61
Fügenberg	15.430	11,6	74.811	2,7	5	7	35,1	7,8	61
Gallzein	329	-5,2	2.829	-16,5	7	10	25,6	14,7	5
Gerlos	24.021	12,7	160.301	10,6	6	7	27,6	6,8	202
Gerlosberg	1.734	-0,1	10.929	-0,1	4	5	16,4	8,4	25
Hainzenberg	4.206	20,9	23.212	27,2	5	5	20,5	8,1	35
Hart/Zillertal	4.043	-7,2	28.672	-9,8	7	8	37,0	12,3	21
Hippach	10.978	3,9	72.297	2,2	6	7	10,9	4,6	51
Jenbach	4.610	4,9	19.018	0,6	4	4	53,1	22,4	3
Kaltenbach	7.415	-1,4	49.287	2,9	6	5	32,4	8,1	41
Mayrhofen	99.039	-2,2	542.754	1,1	5	7	44,1	24,4	140
Pill	5.130	-3,8	22.042	-6,6	4	20	33,7	28,1	21
Ramsau/Zillertal	8.781	1,2	57.869	4,1	6	7	34,8	9,8	38
Ried/Zillertal	12.607	1,9	69.245	1,2	5	6	37,2	13,4	54
Rohrberg	1.377	-6,2	9.224	-3,7	6	6	10,5	16,0	20
Schlitters	3.463	14,1	15.411	2,7	3	6	25,7	12,7	12
Schwaz	5.016	1,4	14.856	22,7	2	8	33,8	17,1	1
Schwendau	14.778	0,9	97.094	-0,8	6	8	35,6	17,2	67
Stans	14.196	33,6	54.612	-2,2	4	15	60,8	25,5	29
Steinberg/Rofan	1.885	81,1	8.101	55,4	4	4	26,9	12,7	28
Strass/Zillertal	7.886	-10,2	24.590	-17,6	3	6	31,4	25,2	30
Stumm	10.832	-1,7	55.100	3,0	4	6	23,8	11,8	30
Stummerberg	2.322	13,7	12.590	20,2	5	5	20,7	10,8	16
Terfens	192	-4,5	1.809	20,8	2	14	1,9	49,9	1
Tux	51.611	8,8	251.052	4,8	5	5	30,5	15,8	129
Uderns	11.078	-1,6	63.504	-3,8	6	7	43,3	14,0	40
Vomp	22.081	25,9	44.320	16,6	3	4	37,4	28,5	10
Weer	6.985	-12,2	35.257	-11,3	4	71	46,1	23,0	24
Weerberg	5.676	-5,8	30.603	-11,9	6	7	47,0	27,8	14
Wiesing	9.104	8,5	31.018	2,9	4	7	34,6	19,2	17
Zell/Ziller	18.275	-0,3	104.523	-0,4	5	5	26,8	13,8	58
Zellberg	5.594	-4,9	33.024	-3,1	6	6	34,6	13,8	51

Tab. 3: Übernachtungen nach Herkunftsländern – Sommer 2005

Bezirk/ Gemeinde	Ü b e r n a c h t u n g e n								
	In- länder	Aus- länder	Deutsch- land	Nieder- lande	Frank- reich	Verein. König- reich	Belgien	CH	Italien
TIROL	1.713.125	15.577.974	9.122.001	1.450.706	596.373	670.739	660.709	1.063.219	727.200
INNSBRUCK-STADT	144.672	536.484	79.911	9.251	23.857	30.428	3.966	20.360	49.600
IMST	139.049	1.549.066	881.738	187.738	72.473	22.167	131.579	125.221	38.191
Arzl/Pitztal	2.776	66.284	40.442	5.084	2.708	266	8.845	6.482	727
Haiming	9.098	41.674	29.821	6.336	894	0	1.015	1.048	264
Imst	12.723	107.416	55.883	12.940	4.866	3.620	7.140	6.373	1.759
Imsterberg	1.306	5.173	2.043	1.611	72	18	828	285	20
Jerzens	4.673	62.747	37.561	5.450	2.589	189	8.238	6.803	566
Karres	321	2.388	1.741	304	60	3	89	66	12
Karrösten	2.683	12.628	6.380	4.004	329	52	163	441	78
Längenfeld	28.871	210.254	117.907	40.260	10.223	907	17.620	9.316	6.195
Mieming	9.469	64.703	33.943	1.978	1.310	295	1.157	22.765	1.603
Mils/Imst	964	2.046	807	126	77	52	20	453	136
Mötz	78	718	323	191	68	4	56	0	8
Nassereith	1.737	52.527	24.680	19.086	747	581	2.380	2.471	705
Obsteig	3.573	73.551	56.551	2.607	1.399	222	614	9.329	993
Oetz	5.960	107.022	59.700	14.581	10.126	629	7.684	9.020	1.371
Rietz	501	1.916	968	609	16	0	92	142	4
Roppen	202	8.191	6.054	802	257	60	182	599	80
St. Leonhard/Pitztal	8.104	147.627	91.955	5.778	5.924	672	14.936	12.369	4.891
Sautens	1.269	47.401	32.194	8.109	3.327	81	802	1.172	272
Silz	3.391	17.580	11.864	907	296	58	3.169	602	249
Sölden	31.796	344.696	180.680	25.266	11.756	11.776	47.325	23.317	14.564
Stams	691	10.157	1.140	5.920	464	247	257	204	1.546
Tarrenz	1.854	30.779	12.383	8.301	2.671	1.653	2.943	1.009	251
Umhausen	4.290	76.172	42.374	12.508	10.675	658	3.974	1.686	1.289
Wenns	2.719	55.416	34.344	4.980	1.619	124	2.050	9.269	608
INNSBRUCK-LAND	235.763	2.267.495	1.102.568	150.500	125.845	118.788	62.728	210.718	272.915
Absam	5.351	8.748	6.218	390	184	181	101	576	309
Aldrans	3.263	9.641	6.150	194	718	243	50	373	432
Ampass	2.826	4.718	1.694	340	186	305	60	144	683
Axams	3.380	41.274	12.059	1.836	3.789	570	263	593	5.879
Baumkirchen	417	427	331	0	0	0	2	40	0
Birgitz	583	12.447	1.389	228	7.839	765	506	68	333
Ellbögen	528	4.608	2.324	190	798	76	116	0	576
Flauring	413	1.827	681	730	112	62	16	54	93
Fritzens	548	1.440	1.062	168	37	0	4	10	135
Fulpmes	7.208	121.931	80.890	7.039	4.600	588	2.275	5.483	14.032
Gnadenwald	3.983	7.619	4.304	320	332	663	177	574	522
Götzens	2.000	40.134	6.872	861	21.239	2.313	2.370	946	323
Gries/Brenner	2.687	14.233	9.542	1.325	329	164	212	107	1.240
Gries/Sellrain	1.197	16.869	10.937	1.570	595	272	1.839	228	587

Tab. 3: Übernachtungen nach Herkunftsländern – Sommer 2005

Bezirk/ Gemeinde	Ü b e r n a c h t u n g e n								
	In- länder	Aus- länder	Deutsch- land	Nieder- lande	Frank- reich	Verein- König- reich	Belgien	CH	Italien
Grinzens	24	143	117	0	26	0	0	0	0
Gschnitz	208	12.121	8.805	429	786	72	66	44	1.477
Hall/Tirol	10.170	23.455	8.093	5.083	1.078	459	565	1.350	1.762
Hatting	897	1.414	763	86	112	0	139	151	80
Inzing	1.480	3.834	2.137	496	251	48	89	99	319
Kematen/Tirol	3.677	3.289	1.584	232	93	304	37	177	395
Kolsass	3.707	4.909	3.505	201	58	59	0	207	245
Kolsassberg	3.131	12.730	6.786	987	1.384	657	222	717	422
Lans	1.620	14.429	6.005	139	3.957	228	106	1.802	890
Leutasch	7.053	226.078	142.624	9.397	3.993	5.644	4.560	29.251	23.019
Matrei/Brenner	1.327	13.091	7.246	1.671	80	192	696	245	730
Mieders	1.692	33.968	24.166	1.332	1.613	108	537	2.071	1.943
Mils/Hall	6.997	6.829	4.077	321	516	43	120	365	409
Mühlbachl	2.002	15.443	11.323	1.495	390	139	115	53	1.212
Mutters	6.784	26.745	9.779	1.126	4.854	906	753	700	3.607
Natters	2.696	54.730	14.827	20.039	1.528	4.669	697	3.532	1.088
Navis	1.491	5.613	4.296	529	71	0	120	5	229
Neustift/Stubaital	16.996	449.056	279.525	20.306	15.557	19.194	19.097	28.338	44.798
Oberhofen/Inntal	523	2.778	1.101	1.286	35	0	76	56	160
Obernberg/Brenner	4.302	9.633	6.521	624	366	137	184	39	1.546
Oberperfuss	2.966	20.238	7.479	4.535	3.186	140	220	238	530
Patsch	1.080	5.208	2.540	308	489	60	69	119	762
Pettnau	1.478	4.395	627	1.751	212	10	1.208	119	181
Pfaffenhofen	665	5.607	868	4.214	40	0	68	201	134
Pfons	5.116	5.732	2.899	693	77	18	34	33	1.402
Polling/Tirol	0	66	42	14	0	0	0	0	6
Ranggen	78	443	243	4	0	8	35	21	0
Reith/Seefeld	7.328	66.575	31.333	1.772	5.305	1.651	815	4.706	11.517
Rinn	7.484	13.642	4.483	1.808	1.945	214	1.971	838	561
Rum	9.989	16.577	4.824	739	733	1.292	186	490	1.397
St.Sigmund/Sellrain	2.676	6.486	5.188	265	289	123	160	169	236
Scharnitz	2.861	22.386	16.021	1.488	273	163	502	334	672
Schmirn	612	7.702	5.981	768	137	66	183	4	330
Schönberg/Stubaital	5.702	15.192	8.081	1.750	546	184	307	217	1.045
Seefeld/Tirol	22.392	521.114	128.346	15.636	15.540	66.397	12.440	101.998	117.325
Sellrain	352	3.077	2.414	202	58	57	0	27	65
Sistrans	810	1.268	566	116	109	0	39	16	17
Steinach/Brenner	4.300	30.267	20.836	3.900	1.220	268	592	794	1.179
Telfes/Stubai	1.804	37.427	24.588	1.501	1.622	2.802	1.956	611	1.549
Telfs	14.834	122.129	65.792	5.042	5.883	2.431	2.396	16.342	15.058
Thaur	3.290	9.022	1.683	345	2.515	423	251	217	321
Trins	1.139	35.230	25.369	2.446	386	1.893	1.193	268	1.609
Tulfes	5.505	20.508	9.940	1.091	4.083	149	377	249	850
Unterperfuss	1.490	1.768	1.034	207	191	22	54	55	26
Vals	4.436	4.726	3.031	519	204	142	127	10	503

Tab. 3: Übernachtungen nach Herkunftsländern – Sommer 2005

Bezirk/ Gemeinde	Ü b e r n a c h t u n g e n								
	In- länder	Aus- länder	Deutsch- land	Nieder- lande	Frank- reich	Verein- König- reich	Belgien	CH	Italien
Völs	59	917	205	266	151	24	19	18	70
Volders	1.419	25.436	5.428	14.315	697	622	226	371	843
Wattenberg	516	1.869	1.604	34	63	14	40	10	6
Wattens	4.203	7.100	3.715	944	140	56	72	585	502
Wildermieming	2.196	30.245	22.400	1.164	1.497	103	502	2.689	154
Zirl	7.822	18.939	7.275	1.693	748	395	516	571	4.590
KITZBÜHEL	253.225	2.340.783	1.466.488	228.733	78.929	168.400	52.981	93.535	89.516
Aurach/Kitzbühel	5.530	24.704	7.018	856	4.877	331	317	9.403	761
Brixen/Thale	8.742	67.588	33.515	23.252	1.511	424	882	3.416	1.749
Fieberbrunn	12.977	177.099	105.144	19.973	7.645	12.732	6.031	14.257	2.920
Going/Wilden Kaiser	17.115	139.974	112.450	4.662	2.421	1.211	2.442	7.616	3.602
Hochfilzen	907	11.150	8.618	683	250	72	392	408	138
Hopfgarten/Brixental	8.024	155.973	86.415	8.325	13.804	21.546	2.756	1.100	1.723
Itter	631	44.932	22.265	14.594	967	2.123	238	121	288
Jochberg	2.864	16.873	10.748	966	1.483	6	736	682	314
Kirchberg/Tirol	50.439	325.999	173.502	53.496	15.342	13.805	16.170	5.053	26.050
Kirchdorf/Tirol	16.414	158.617	112.024	6.950	9.074	2.710	4.755	11.258	3.433
Kitzbühel	48.303	235.005	96.402	6.547	5.985	64.619	2.603	9.800	23.009
Kössen	7.830	313.845	283.523	15.416	1.207	860	1.521	5.176	623
Oberndorf/Tirol	9.114	80.326	63.366	4.023	3.818	736	1.503	2.536	1.615
Reith/Kitzbühel	15.776	39.394	26.652	3.085	684	808	347	1.313	4.640
St.Jakob/Haus	2.615	26.130	21.695	1.448	388	26	525	1.612	177
St.Johann/Tirol	15.475	200.389	89.836	23.327	3.962	29.021	6.561	5.488	13.822
St.Ulrich/Pillersee	12.112	90.666	76.146	3.706	1.276	108	300	5.770	1.146
Schwendt	1.143	21.039	19.260	395	109	7	261	182	309
Waidring	5.193	70.919	53.941	5.753	1.054	1.781	1.606	4.989	1.054
Westendorf	12.021	140.161	63.968	31.276	3.072	15.474	3.035	3.355	2.143
KUFSTEIN	218.156	1.938.169	1.343.475	153.579	59.330	129.875	44.867	66.703	31.499
Alpbach	16.518	85.296	41.291	4.809	4.004	18.588	1.615	1.084	2.580
Angath	1.385	12.575	5.119	1.860	178	354	186	335	1.283
Angerberg	2.027	12.496	6.894	1.927	677	0	287	395	435
Bad Häring	47.293	36.464	8.949	1.538	297	344	1.881	926	268
Brandenberg	960	18.649	15.508	1.042	590	234	448	230	151
Breitenbach/Inn	3.752	16.319	9.794	3.510	504	21	276	680	99
Brixlegg	4.557	17.158	15.036	725	473	10	234	109	73
Ebbs	10.248	72.472	60.038	2.482	1.025	453	1.767	1.897	1.595
Ellmau	12.966	295.223	229.650	14.972	3.787	27.837	2.904	8.495	2.337
Erl	1.829	12.859	6.498	107	104	52	199	192	1.061
Kirchbichl	2.557	10.611	8.204	1.079	17	86	56	320	117
Kramsach	15.082	116.152	63.669	31.344	4.943	1.555	1.474	7.074	1.120
Kufstein	16.175	85.729	51.828	6.656	999	1.713	677	5.791	5.603
Kundl	1.696	3.936	2.702	121	87	27	191	298	75
Langkampfen	1.789	13.473	9.256	1.870	179	129	274	456	204

Tab. 3: Übernachtungen nach Herkunftsländern – Sommer 2005

Bezirk/ Gemeinde	Ü b e r n a c h t u n g e n								
	In- länder	Aus- länder	Deutsch- land	Nieder- lande	Frank- reich	Verein. König- reich	Belgien	CH	Italien
Mariastein	589	12.727	2.342	231	2.771	4.399	357	437	176
Münster	1.653	20.373	17.352	769	421	56	363	1.056	27
Niederndorf	1.135	18.618	14.425	1.635	43	70	87	499	1.161
Niederndorferberg	55	1.257	958	32	3	64	30	5	161
Radfeld	4.300	31.230	22.416	482	2.125	15	2.272	348	2.789
Rattenberg	437	872	348	163	8	10	81	88	72
Reith/Alpbachtal	6.766	113.018	91.964	4.052	8.706	310	1.184	4.352	555
Rettenschöss	164	8.571	8.101	347	56	12	25	15	0
Scheffau/Wild.Kaiser	4.958	114.787	87.055	9.750	1.858	4.380	5.530	2.523	1.174
Schwoich	882	9.550	5.224	2.702	168	6	82	218	412
Söll	14.941	182.123	102.718	14.267	5.141	39.053	2.535	2.573	4.628
Thiersee	6.503	126.590	107.579	5.536	2.459	232	2.365	6.326	533
Walchsee	16.091	171.706	131.677	7.917	4.108	3.710	3.299	15.173	1.119
Wildschönau	10.707	292.673	205.680	23.587	13.215	25.594	13.215	4.233	1.199
Wörgl	10.141	24.662	11.200	8.067	384	561	973	575	492
LANDECK	117.922	1.595.309	846.200	202.726	61.134	53.468	103.539	195.817	55.462
Faggen	10	1.584	720	716	4	0	14	80	20
Fendels	590	32.534	24.780	2.692	170	0	2.764	1.318	208
Fiss	5.477	175.442	86.339	32.519	4.070	558	5.750	38.910	3.911
Fließ	694	34.946	21.441	5.181	745	2	4.771	1.255	353
Flirsch	8.161	26.433	14.237	1.371	5.227	700	667	235	784
Galtür	12.195	94.190	58.183	3.592	4.744	1.003	11.140	8.552	5.038
Grins	114	2.364	1.608	136	108	138	185	39	0
Ischgl	6.292	105.594	45.446	15.119	5.427	4.442	8.295	6.791	4.304
Kappl	1.645	45.973	24.625	11.267	916	124	4.743	820	192
Kaunerberg	280	6.741	5.417	714	174	14	138	85	18
Kaunertal	8.992	99.327	58.014	7.508	2.932	532	10.409	9.311	1.904
Kauns	152	5.263	3.282	788	44	36	338	274	108
Ladis	1.761	41.944	19.722	3.222	388	2.276	515	14.629	752
Landeck	13.422	54.985	28.245	6.064	3.854	5.000	1.078	3.816	1.182
Nauders	9.447	167.210	100.180	31.101	2.927	701	10.114	13.456	5.621
Pettneu/Arlberg	3.737	36.692	23.510	3.246	4.336	71	479	1.909	1.900
Pfunds	5.458	86.965	60.048	11.422	1.483	529	1.144	2.982	4.160
Pians	501	2.303	1.307	621	78	0	20	15	10
Prutz	2.320	35.128	14.885	15.496	338	196	980	1.424	204
Ried/Oberinntal	3.588	93.316	48.922	17.676	1.213	58	6.886	16.492	674
St.Anton/Arlberg	11.778	123.645	42.209	3.811	10.192	31.001	8.979	4.433	12.586
Schönwies	581	1.018	482	130	127	2	190	49	20
See	1.176	40.735	17.467	6.561	5.937	4.248	2.878	1.749	675
Serfaus	15.490	230.325	106.905	18.537	4.089	1.626	19.208	64.350	9.219
Spiss	210	4.848	4.346	80	46	0	220	95	42
Stanz/Landeck	0	429	140	131	74	0	0	0	56
Strengen	229	1.484	1.239	185	4	0	0	9	32
Tobadill	319	5.427	3.120	713	141	2	729	124	367

Tab. 3: Übernachtungen nach Herkunftsländern – Sommer 2005

Bezirk/ Gemeinde	Ü b e r n a c h t u n g e n								
	In- länder	Aus- länder	Deutsch- land	Nieder- lande	Frank- reich	Verein- König- reich	Belgien	CH	Italien
Tösens	242	6.356	4.652	250	115	9	195	392	597
Zams	3.061	32.108	24.729	1.877	1.231	200	710	2.223	525
LIENZ	272.468	823.399	530.108	67.713	9.468	4.331	27.379	15.257	113.026
Abfaltersbach	396	1.714	1.062	49	2	0	43	44	470
Ainet	866	2.311	1.345	252	6	5	40	39	547
Amlach	10.645	27.392	15.863	6.920	379	152	555	626	1.692
Anras	1.347	7.124	4.863	177	132	0	288	152	716
Assling	2.497	8.171	5.430	327	63	28	123	119	900
Außervillgraten	3.027	7.588	5.251	170	14	106	37	35	1.673
Dölsach	2.008	5.095	3.996	513	32	32	58	18	274
Gaimberg	4.012	14.729	12.727	692	44	9	143	121	517
Heinfels	3.810	23.675	13.075	1.059	24	99	633	193	8.089
Hopfgarten/Deferegggen	3.811	9.667	8.232	468	151	0	5	28	606
Innervillgraten	13.791	17.755	13.787	358	32	41	74	36	2.946
Iselsberg-Stronach	3.378	13.476	10.548	420	70	41	232	764	724
Kals/Großglockner	13.505	60.673	43.990	3.294	599	326	2.500	568	3.280
Kartitsch	9.789	36.551	17.766	1.039	52	168	1.470	314	10.815
Lavant	2.251	10.861	9.777	245	16	7	108	316	241
Leisach	5.406	6.070	3.946	440	83	141	69	143	824
Lienz	41.726	67.082	33.474	8.108	2.879	1.358	894	4.119	8.879
Matrei/Osttirol	35.693	107.002	64.352	13.047	1.794	638	6.108	1.777	5.531
Nikolsdorf	1.360	5.328	3.992	235	3	92	113	255	394
Nußdorf-Debant	2.675	4.802	3.516	542	11	1	6	121	285
Oberlienz	3.990	5.694	4.475	225	110	33	241	64	278
Obertilliach	10.490	35.036	19.899	653	364	88	563	398	9.585
Prägraten	15.103	70.424	53.268	8.420	591	230	2.200	930	2.568
St.Jakob/Deferegggen	31.028	76.224	55.868	2.076	738	225	2.722	881	11.470
St.Johann/Walde	183	840	367	8	0	0	140	0	301
St.Veit/Deferegggen	5.442	18.309	16.266	361	96	46	159	139	851
Schlaiten	359	3.170	2.186	397	116	0	275	0	168
Sillian	16.386	73.530	35.759	2.308	99	41	679	1.982	28.898
Strassen	924	14.972	5.190	2.689	78	0	144	300	5.043
Thurn	3.343	12.627	8.003	341	184	14	2.346	4	667
Tristach	10.821	20.299	12.522	4.977	179	75	373	574	753
Untertilliach	321	4.537	2.160	286	31	14	1.194	54	697
Virgen	12.085	50.671	37.153	6.617	496	321	2.844	143	2.344
REUTTE	54.486	1.496.506	1.030.400	112.825	31.383	14.496	115.522	102.294	19.478
Bach	1.296	45.058	26.865	553	159	802	15.633	573	289
Berwang	2.160	96.089	69.001	4.770	8.431	1.072	7.091	3.389	954
Biberwier	591	24.335	11.322	10.155	310	103	1.408	306	135
Bichlbach	598	26.671	17.267	5.357	406	169	1.317	413	907
Breitenwang	3.537	42.587	26.619	7.966	748	437	1.392	1.049	1.029
Ehenbichl	2.023	12.471	6.524	1.028	577	110	233	532	282

Tab. 3: Übernachtungen nach Herkunftsländern – Sommer 2005

Bezirk/ Gemeinde	Ü b e r n a c h t u n g e n								
	In- länder	Aus- länder	Deutsch- land	Nieder- lande	Frank- reich	Verein. König- reich	Belgien	CH	Italien
Ehrwald	5.696	162.284	94.012	24.056	5.664	1.751	12.105	12.884	5.927
Elbigenalp	2.170	46.410	15.857	485	206	315	6.914	928	63
Elmen	218	8.672	2.974	360	8	280	4.548	43	0
Forchach	449	721	679	8	0	0	12	21	0
Grän	4.383	189.481	159.393	2.765	1.654	309	1.669	21.626	687
Gramais	41	6.576	6.068	66	64	26	224	76	0
Häselgehr	530	10.820	5.831	388	47	54	4.079	94	3
Heiterwang	508	18.087	11.398	3.219	382	95	626	1.185	483
Hinterhornbach	45	6.745	5.684	222	68	14	661	54	18
Höfen	1.595	18.508	14.847	1.095	354	130	442	228	76
Holzgau	523	41.376	20.423	3.624	1.024	470	13.781	672	153
Jungholz	2.555	35.935	34.683	351	291	15	109	341	22
Kaisers	12	3.991	3.507	80	68	0	238	40	21
Lechaschau	1.114	16.098	10.345	952	388	2.221	567	535	489
Lermoos	4.117	196.466	104.540	25.432	5.415	2.582	16.126	27.767	5.050
Musau	188	3.204	2.861	190	20	0	85	2	2
Namlos	122	3.676	3.087	228	5	0	222	120	6
Nesselwängle	570	54.122	48.383	1.344	273	12	692	2.710	261
Pfafflar	251	10.108	8.024	61	73	19	1.680	75	12
Pflach	207	3.767	2.242	481	138	10	80	72	164
Pinswang	1.052	7.352	2.825	124	103	328	135	95	87
Reutte	5.999	65.509	50.616	5.171	916	1.328	2.252	816	1.201
Schattwald	87	22.621	21.224	505	88	4	244	298	34
Stanzach	271	21.509	4.887	1.740	0	1.643	9.583	459	1
Steeg	1.566	33.025	24.309	343	1.474	12	4.619	1.661	86
Tannheim	2.694	182.402	153.113	2.561	945	106	2.223	20.459	308
Vils	1.013	9.523	6.295	1.024	40	3	1.503	76	118
Vorderhornbach	2	6.715	5.170	110	14	6	709	32	0
Wängle	5.017	23.566	17.905	1.088	472	30	872	1.866	296
Weißbach/Lech	1.187	20.913	14.354	4.410	438	40	1.041	308	140
Zöblen	99	19.113	17.266	513	120	0	407	489	174
SCHWAZ	277.384	3.030.763	1.841.113	337.641	133.954	128.786	118.148	233.314	57.513
Achenkirch	21.220	190.187	129.713	11.806	3.557	1.258	6.070	28.390	3.395
Aschau/Zillertal	4.510	141.584	79.314	42.717	927	164	2.658	10.663	1.300
Brandberg	581	12.403	9.933	887	576	46	517	149	70
Bruck/Ziller	681	10.067	7.997	934	215	0	608	63	37
Buch/Jenbach	1.993	7.836	4.412	1.576	148	199	109	272	469
Eben/Achensee	40.363	535.742	362.361	29.903	14.936	16.368	12.861	75.359	9.166
Finkenberg	10.704	93.070	65.854	3.371	1.633	644	6.781	7.621	1.539
Fügen	14.517	202.735	99.463	46.753	26.613	1.422	7.765	13.789	1.786
Fügenberg	11.390	63.421	44.383	5.053	2.378	188	5.181	3.900	860
Gallzein	116	2.713	1.819	540	190	0	0	49	47
Gerlos	7.032	153.269	75.802	37.893	5.736	298	18.708	9.734	2.773
Gerlosberg	355	10.574	6.216	2.684	279	122	611	180	31

Tab. 3: Übernachtungen nach Herkunftsländern – Sommer 2005

Bezirk/ Gemeinde	Ü b e r n a c h t u n g e n								
	In- länder	Aus- länder	Deutsch- land	Nieder- lande	Frank- reich	Verein. König- reich	Belgien	CH	Italien
Hainzenberg	1.798	21.414	15.921	967	103	77	309	2.029	657
Hart/Zillertal	1.205	27.467	20.985	3.319	1.547	154	441	199	99
Hippach	4.538	67.759	56.553	5.309	928	83	1.230	1.701	164
Jenbach	2.362	16.656	3.649	821	418	10.344	31	264	186
Kaltenbach	3.117	46.170	27.795	8.584	6.196	56	1.743	1.095	19
Mayrhofen	50.369	492.385	275.113	47.262	8.084	80.233	19.561	26.109	10.188
Pill	3.538	18.504	10.159	1.344	2.997	86	420	346	2.065
Ramsau/Zillertal	5.964	51.905	41.007	5.168	684	82	2.082	1.709	60
Ried/Zillertal	5.455	63.790	49.673	4.748	1.494	669	2.246	2.225	333
Rohrberg	524	8.700	7.053	529	212	0	246	333	36
Schlitters	2.298	13.113	8.468	2.605	599	53	178	653	198
Schwaz	6.100	8.756	5.427	734	207	109	133	466	453
Schwendau	8.496	88.598	69.216	4.832	1.781	176	3.755	6.395	387
Stans	4.748	49.864	10.992	1.836	23.989	1.334	1.424	5.964	380
Steinberg/Rofan	629	7.472	6.477	412	73	56	144	86	32
Strass/Zillertal	9.564	15.026	8.173	1.356	462	16	267	733	496
Stumm	3.016	52.084	29.662	6.288	8.043	480	1.500	1.729	791
Stummerberg	297	12.293	9.601	1.625	244	109	244	62	12
Terfens	256	1.553	986	276	215	0	0	0	10
Tux	20.210	230.842	117.972	8.233	3.874	4.292	7.160	10.231	14.694
Uderns	3.541	59.963	36.458	8.298	4.547	33	5.311	1.681	440
Vomp	8.858	35.462	25.311	985	3.415	899	173	950	1.291
Weer	3.765	31.492	12.753	8.001	2.079	2.786	719	1.735	690
Weerberg	1.906	28.697	17.175	2.324	490	144	810	3.725	225
Wiesing	1.500	29.518	12.758	7.424	1.072	4.833	593	762	577
Zell/Ziller	8.373	96.150	54.314	18.680	2.159	899	3.704	8.752	1.400
Zellberg	1.495	31.529	20.195	1.564	854	74	1.855	3.211	157

Tab. 4: Touristische Kennzahlen nach Tourismusverbänden (Stand: Jänner 2006) – Sommer 2005¹⁾

	Ankünfte	Veränderung zum Vorjahr	Nächtigungen	Veränderung zum Vorjahr	Auslastung in %
GESAMT	3.755.733	1,0	17.291.099	-0,5	26,5
Imst - Gurgltal	50.018	0,2	190.273	-2,8	27,7
Sonnenplat.im Herzen Tirols	48.936	0,3	238.001	-3,8	37,7
Pitztal	61.399	-1,6	350.346	-0,5	22,7
Ötztal	179.763	4,1	908.503	0,3	20,7
Hall-Wattens	68.722	3,2	162.396	-0,9	28,2
Wipptal	65.594	-1,3	181.411	-2,0	20,8
Seefeld	199.205	2,0	1.012.750	-1,6	33,8
Tirolmitte	9.138	4,3	39.438	1,5	18,9
Stubai Tirol	121.520	1,6	690.976	0,4	27,3
Innsbruck / Feriendörfer	531.691	-0,6	1.075.557	1,1	35,6
Kitzbühel Tourismus	92.858	-0,8	388.449	-3,1	25,9
Pillerseetal	63.001	-0,6	409.768	-2,5	24,0
Kaiserwinkel	85.494	-2,4	540.389	-4,9	37,2
Ferienregion St. Johann,...	86.267	1,0	480.335	-2,9	29,2
Kitzbüheler Alpen-Brixental	110.701	6,0	604.950	4,2	24,6
Wildschönau	48.190	3,2	303.380	1,2	24,8
Ferienregion Hohe Salve	76.720	-1,7	299.330	-2,8	26,4
Alpbachtal&Tiroler Seenland	86.993	-2,8	478.724	-3,2	24,5
Ferienland Kufstein	125.943	2,7	462.921	-0,8	33,1
Wilder Kaiser	135.493	2,6	782.087	0,1	32,9
St. Anton am Arlberg	48.949	-11,8	212.159	-15,1	12,7
Nauders	32.401	0,0	176.657	-5,2	28,7
Tirol West	39.974	-3,1	147.869	4,8	28,9
Paznaun	58.156	-16,7	310.604	-15,9	8,7
Serfaus-Fiss-Ladis	69.696	3,6	470.439	3,2	25,9
Tiroler Oberland u.Kaunertal	79.314	-4,5	393.904	-6,3	31,2
Lienzer Dolomiten	73.708	3,2	302.444	-1,4	27,5
Hochpustertal	56.902	5,4	282.763	2,0	28,1
Url.-reg. Nat.-park Osttirol	88.699	-6,3	510.660	-4,0	25,8
Ferienregion Reutte	75.581	8,6	246.430	1,8	31,9
Tannheimer Tal	99.079	-0,5	514.062	-1,0	37,2
Tiroler Zugspitz Arena	104.671	1,1	541.400	1,0	28,8
Lechtal	48.245	-3,8	249.100	-5,9	19,5
Achensee	159.500	10,4	826.631	10,1	51,3
Mayrhofen	135.477	-1,2	782.998	1,2	23,1
Tux - Finkenbergl	73.061	12,5	354.826	6,2	26,3
Zell-Gerlos, Zillertal Arena	55.207	5,7	341.213	5,7	20,7
Silberregion Karwendel	72.941	8,4	259.652	-0,5	34,4
Erste Ferienreg. im Zillertal	136.526	2,9	767.304	1,8	23,3

¹⁾ Siehe Seite 34

VERÖFFENTLICHUNGEN DER TIROLER LANDESSTATISTIK

IM AMT DER TIROLER LANDESREGIERUNG

- 1 Kindergärten in Tirol, Statistische Analyse des Arbeitsjahres 20..., **jährlich** seit 1982/83; ab 2004/05: Statistik der Kinderbetreuungseinrichtungen in Tirol 20..
- 2 Volkszählung 1981, Endgültige Ergebnisse für Tirol, Innsbruck April 1983, 39 S.
- 3 Der Fremdenverkehr im Winterhalbjahr 20..., **jährlich** seit 1982/83
- 4 Bevölkerungsentwicklung 1981/82, Ergebnisse der Bevölkerungsfortschreibung und der Personenstandserhebung 1982, Innsbruck Juli 1983, 15 S.
- 5 Der Fremdenverkehr im Sommerhalbjahr 20..., **jährlich** seit 1983
- 6 Amtsstunden für den Parteienverkehr, Repräsentativerhebung bei den Parteien der Dienststellen des Landes Tirol, Innsbruck Juni 1984, 37 S.
- 7 Jugendliche in Tirol - Eine statistische Analyse der 15- bis 19-Jährigen, Innsbruck Februar 1985, 46 S.
- 8 Tiroler Wohnbaustatistik 20..., **jährlich** seit 1985
- 9 Jugend und Erwerbstätigkeit - Zur quantitativen Arbeitsmarktnachfrage der Tiroler Jugendlichen 1971 bis 1996, Innsbruck Mai 1986, 37 S.
- 10 Typisierung der Tiroler Fremdenverkehrsgemeinden - Ergebnisse einer statistischen Analyse, Innsbruck Jänner 1987, 101 S.
- 11 Familie in Tirol - Eine Situationsanalyse mittels Daten der amtlichen Statistik, Innsbruck Februar 1987, 56 S.
- 12 Bevölkerungsprognose für Tirol, Innsbruck Oktober 1987, 73 S.
- 13 SITRO - Datenkatalog und Benutzerleitfaden 1990, Innsbruck Jänner 1990, 138 S.
- 14 Erhebungen und Studien des Landes Tirol 1986 bis 1994 - Ein Dokumentations- und Abfragesystem
- 15 Demographische Daten Tirol 20..., früher: „Die Bevölkerung in den Gemeinden Tirols 20..“, **jährlich** seit 1990
- 16 Arbeitsmarkt- und Berufsperspektiven in Tirol, Teil A: Analysen und Maßnahmen. Gemeinsam mit: Institut für Wirtschaftspädagogik und Personalwirtschaft der Universität Innsbruck, Innsbruck März 1991
- 17 Arbeitsmarkt- und Berufsperspektiven in Tirol, Teil B: Statistische Auswertung einer schriftlichen Befragung. Gemeinsam mit: Institut für Wirtschaftspädagogik und Personalwirtschaft der Universität Innsbruck, Innsbruck März 1991
- 18 Gebäude und Wohnungen in Tirol - Ergebnisse der Häuser- und Wohnungszählung 1991, Innsbruck September 1992, 60 S.
- 19 Die Wohnbevölkerung in Tirol, Ergebnisse der Volkszählung 1991, Innsbruck April 1993, 56 S.
- 20 Strukturdaten der Tiroler Bevölkerung, Ergebnisse der Volkszählung 1991 - Teil II, Innsbruck Dezember 1994, 73 S.
- 21 SITRO - Datenkatalog und Benutzerleitfaden 1995, Innsbruck Mai 1995, 140 S.
- 22 SITRO - Datenkatalog 2000, Innsbruck November 2000, 124 S.
- 23 Gebäude und Wohnungen in Tirol – Ergebnisse der Gebäude- und Wohnungszählung 2001, Innsbruck Februar 2004, 94 S.
- 24 Kinderbetreuungseinrichtungen in Tirol 2003/2004 – Angebot und zukünftiger Bedarf, Innsbruck, Juni 2004, 104 S.
- 25 Die Tiroler Bevölkerung – Ergebnisse der Volkszählung 2001, Innsbruck September 2004, 165 S.
- 26 Statistisches Handbuch des Landes Tirol 2006, Innsbruck Mai 2006, 381 S.